

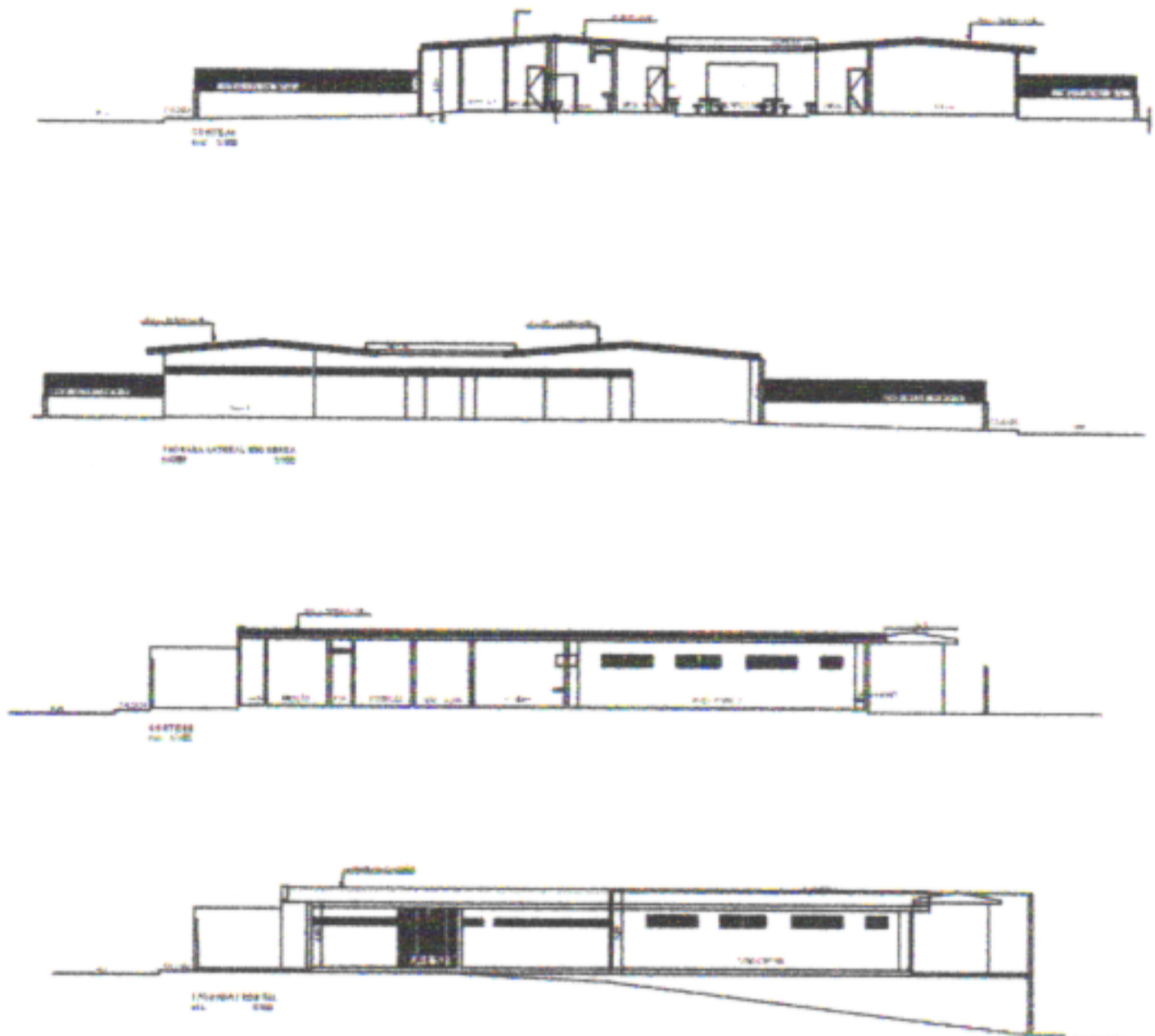

ESCOLA MUNICIPAL INÁCIO GOMES

ÁREA CONSTRUIDA:  
ÁREA COBERTA:  
ÁREA DO TERRENO:

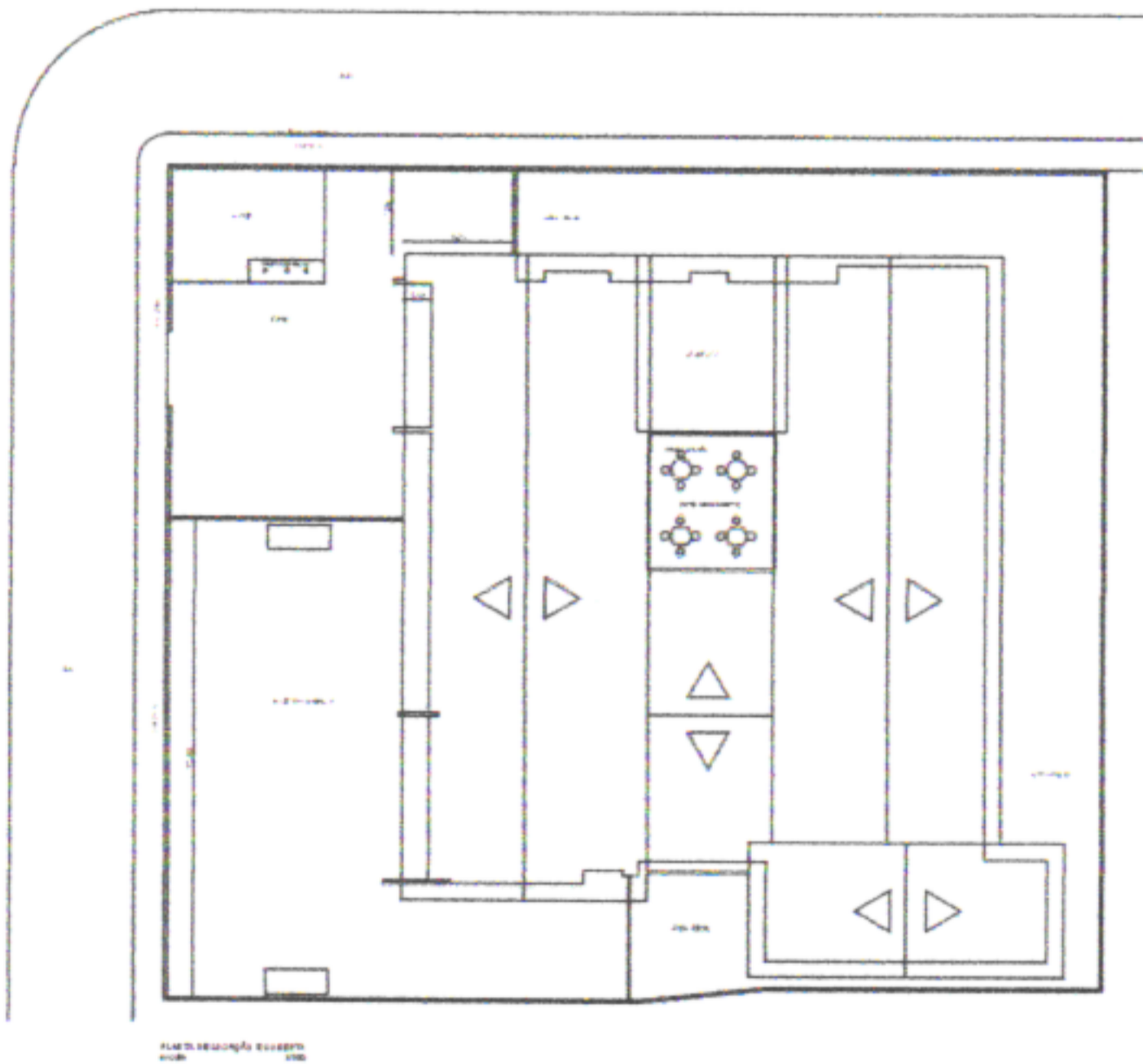
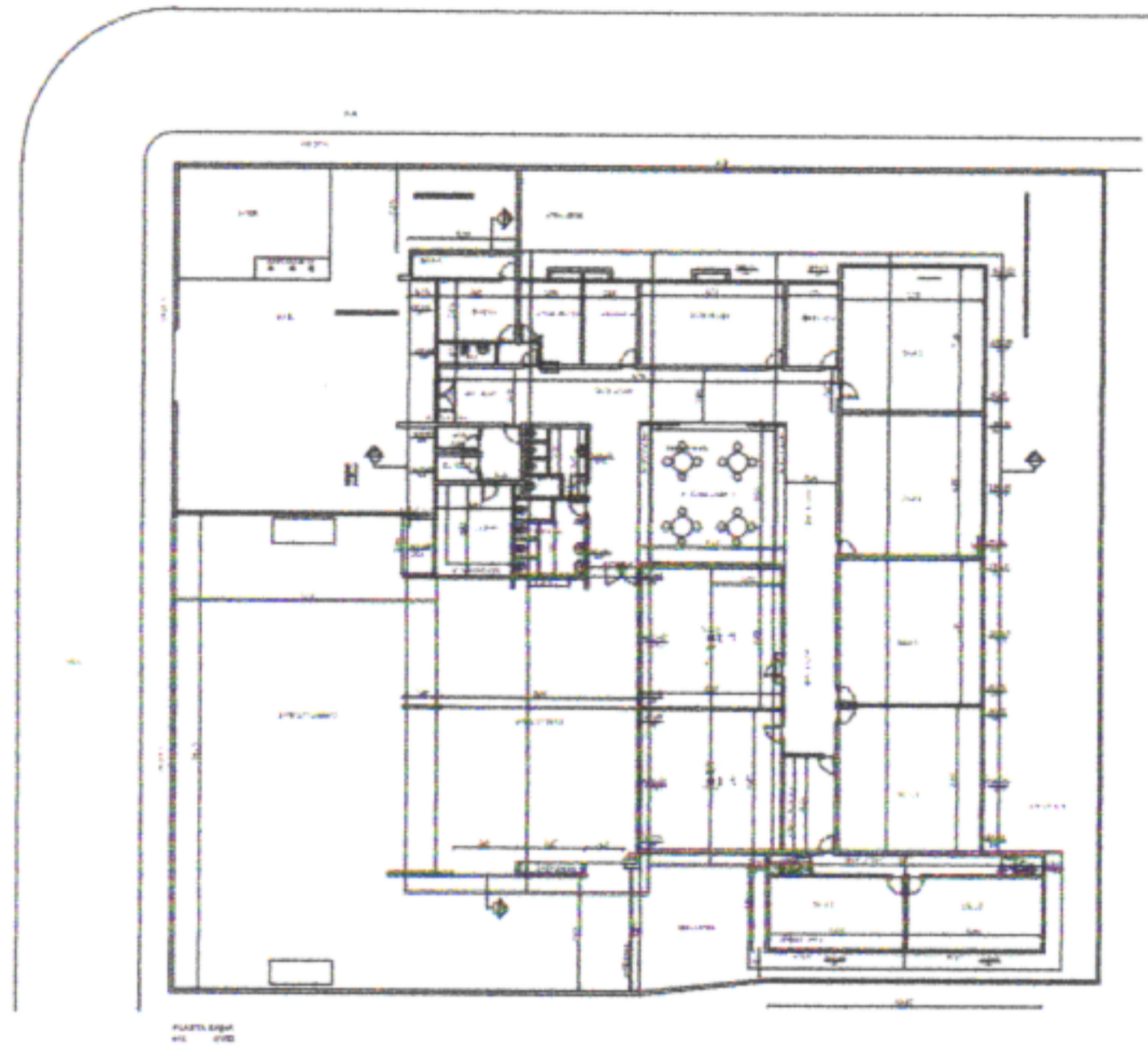

	PREFEITURA MUNICIPAL DE SÃO LOURENÇO DA MATA SECRETARIA DE INFRAESTRUTURA
	OBRA: ESCOLA MUNICIPAL INÁCIO GOMES LOCALIDADE: SÃO LOURENÇO DA MATA/PE CONTEUDO:
(Empty space for additional details or notes)	(Empty space for additional details or notes)

ESCALA DE PLOTAGEM = 1/50

CONFIGURAÇÕES DE PLOTAGEM		
COR NA TELA	COR DE SADA	ESPESURA
01	7	0.1
02	7	0.1
03	7	0.1
04	7	0.1
05	7	0.3
06	7	0.2
07	7	0.2
150	150	arborde 50X
71	71	arborde 50X
140	140	arborde 50X
253	253	arborde 50X
40	7	0.1

ESCOLA MUNICIPAL CLODOALDO GOMES DE ARAÚJO

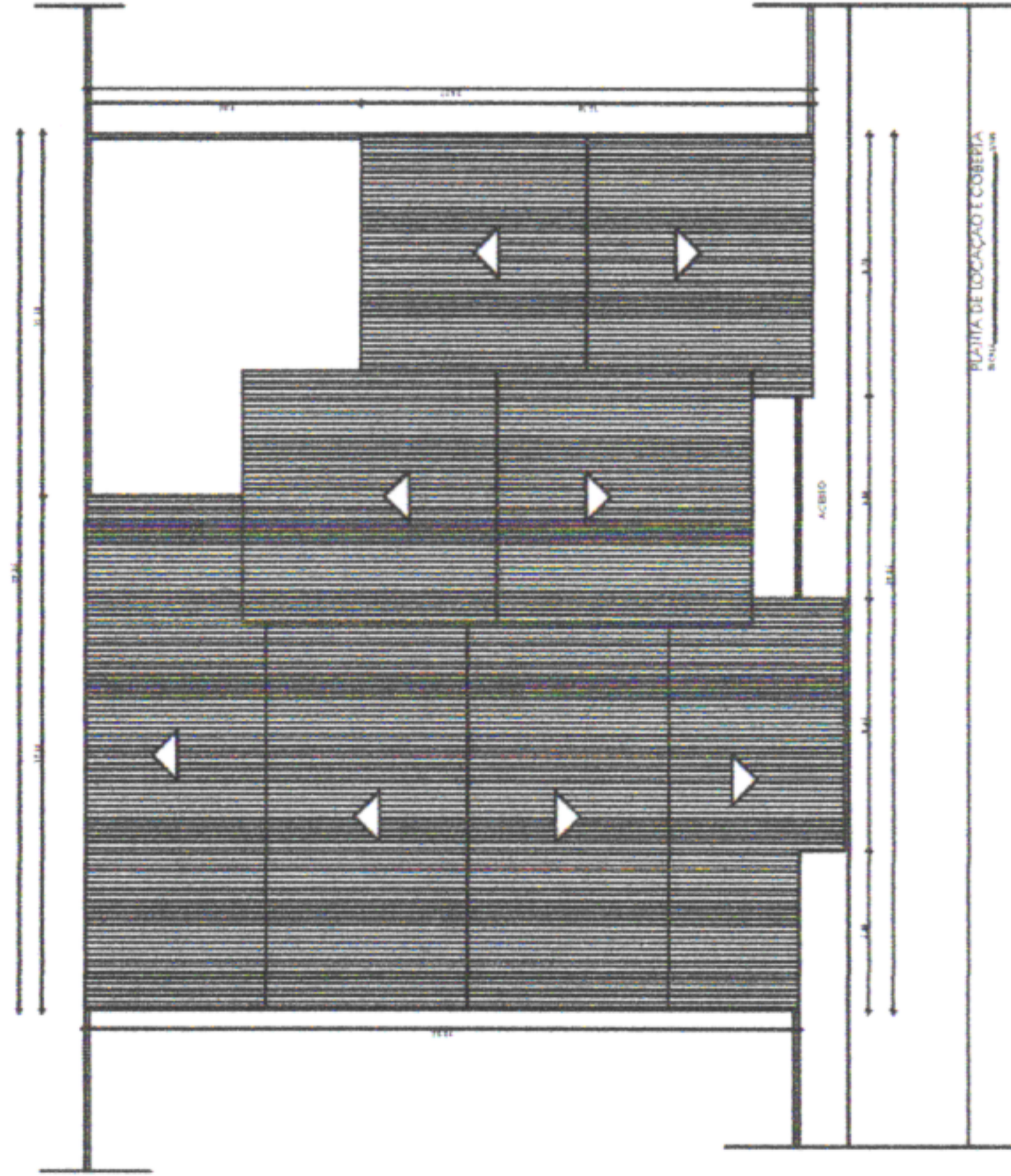

-C-

ESCOLA MUNICIPAL CLODOALDO GOMES DE ARAÚJO

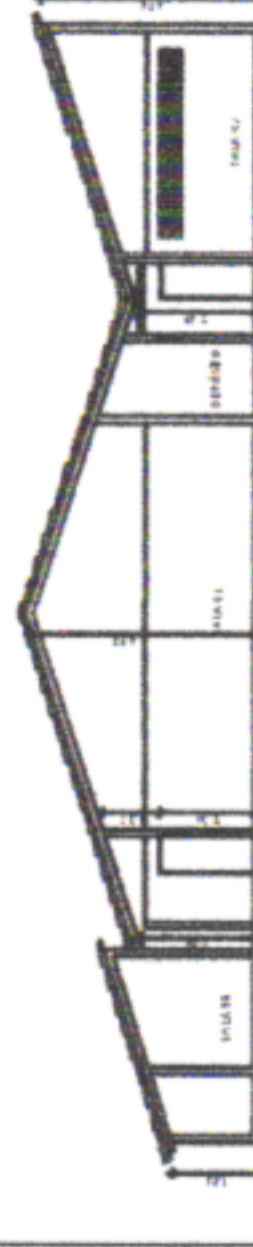
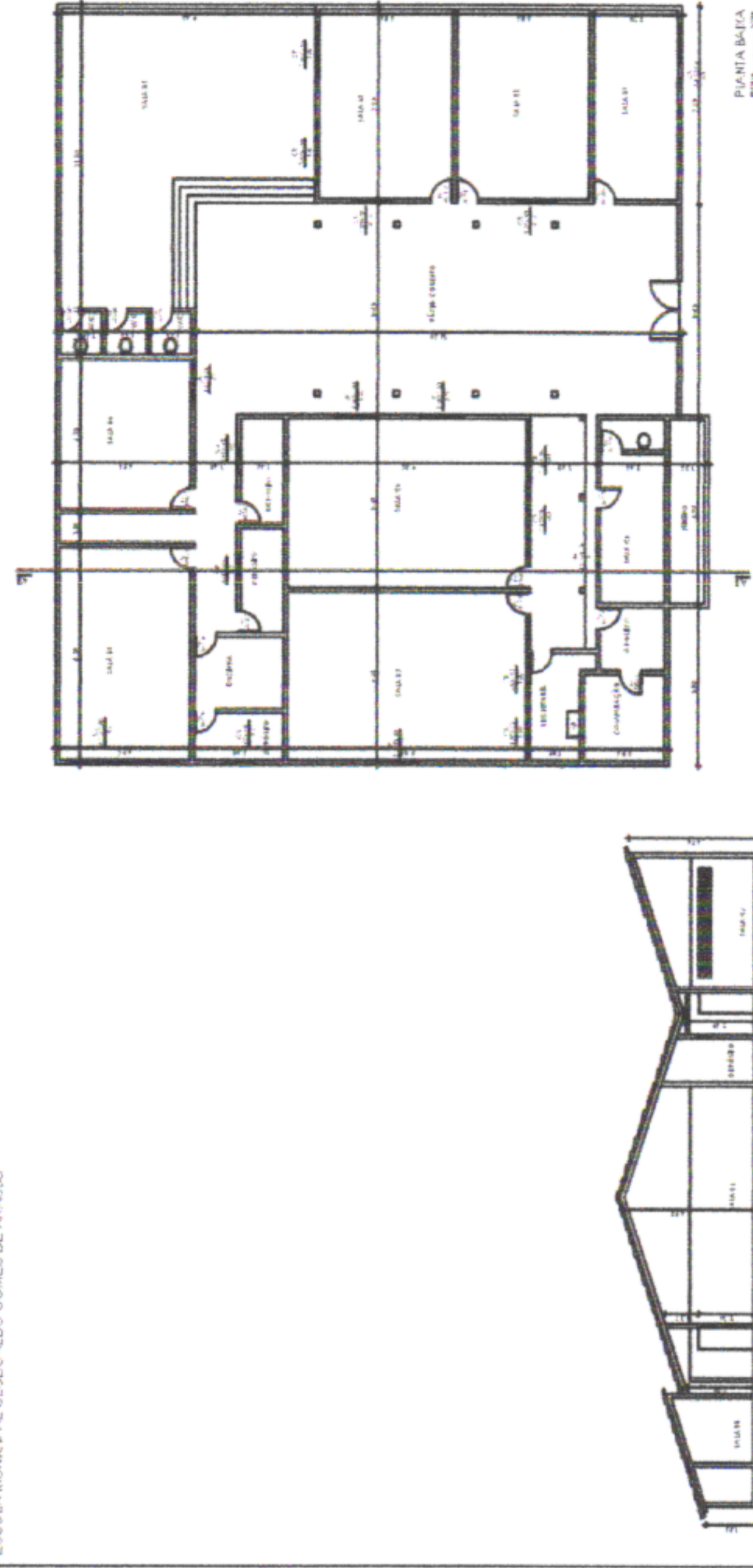

CORTE AA

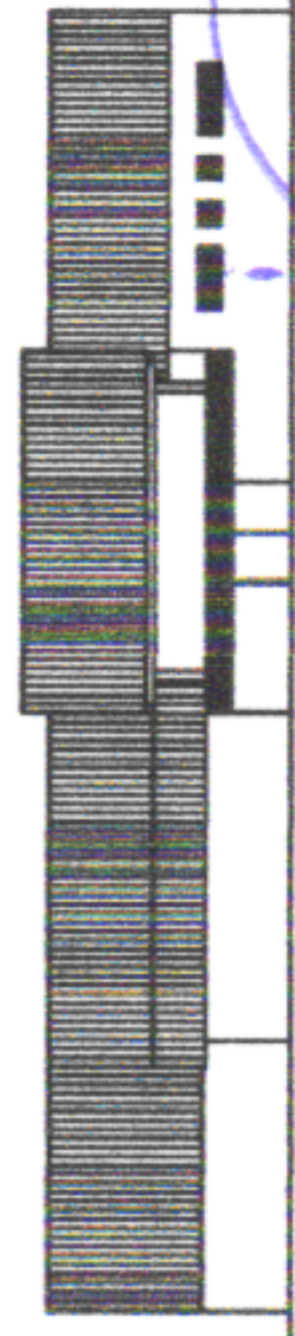

FACHADA PRINCIPAL

SEINFRA  
FOLHA  
43/A



PREFEITURA MUNICIPAL DE SÃO LOURENÇO DA MATA  
SECRETARIA DE INFRAESTRUTURA

OBRA:

ESCOLA MUNICIPAL CLODOALDO GOMES DE ARAÚJO

LOCALIDADE: SÃO LOURENÇO DA MATA/PE

CONTÉUDO:

ESCOLA MUNICIPAL APOLÔNIO SALES



ESCOLA MUNICIPAL APOLÔNIO SALES

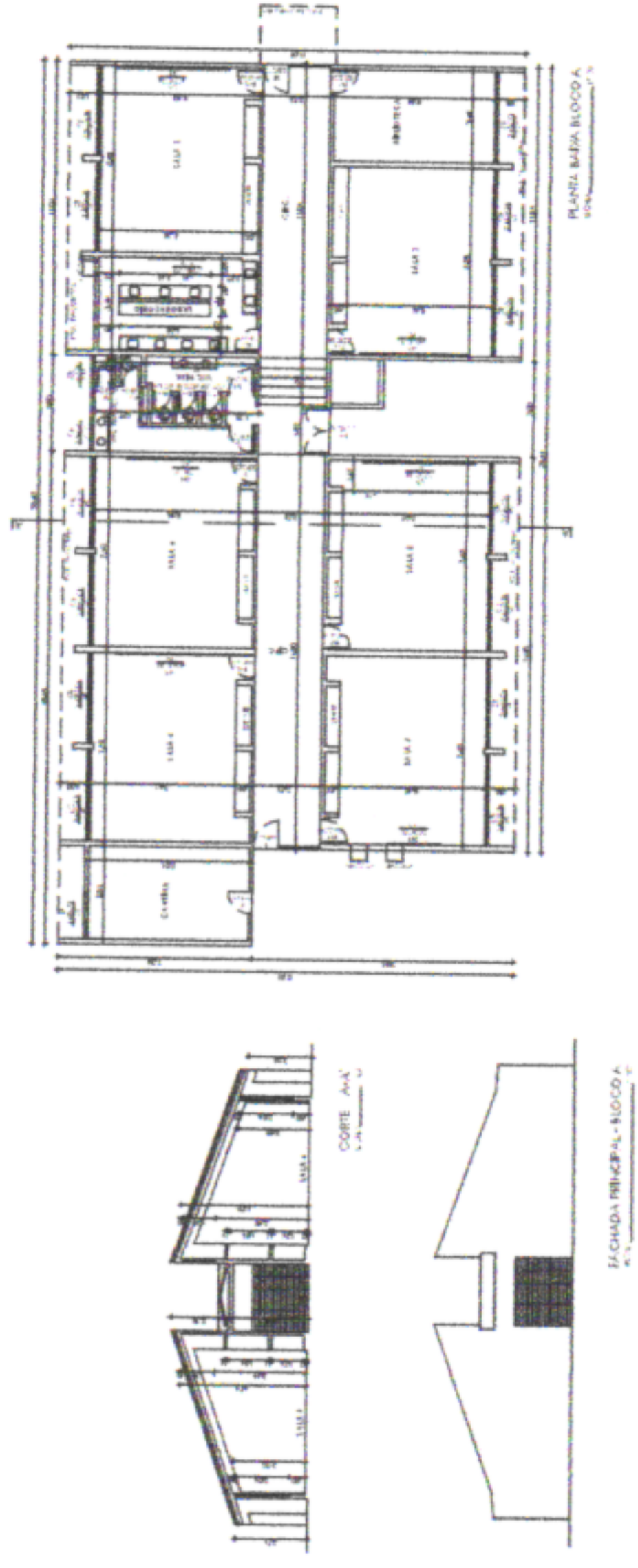

ESCOLA MUNICIPAL APOLÔNIO SALES

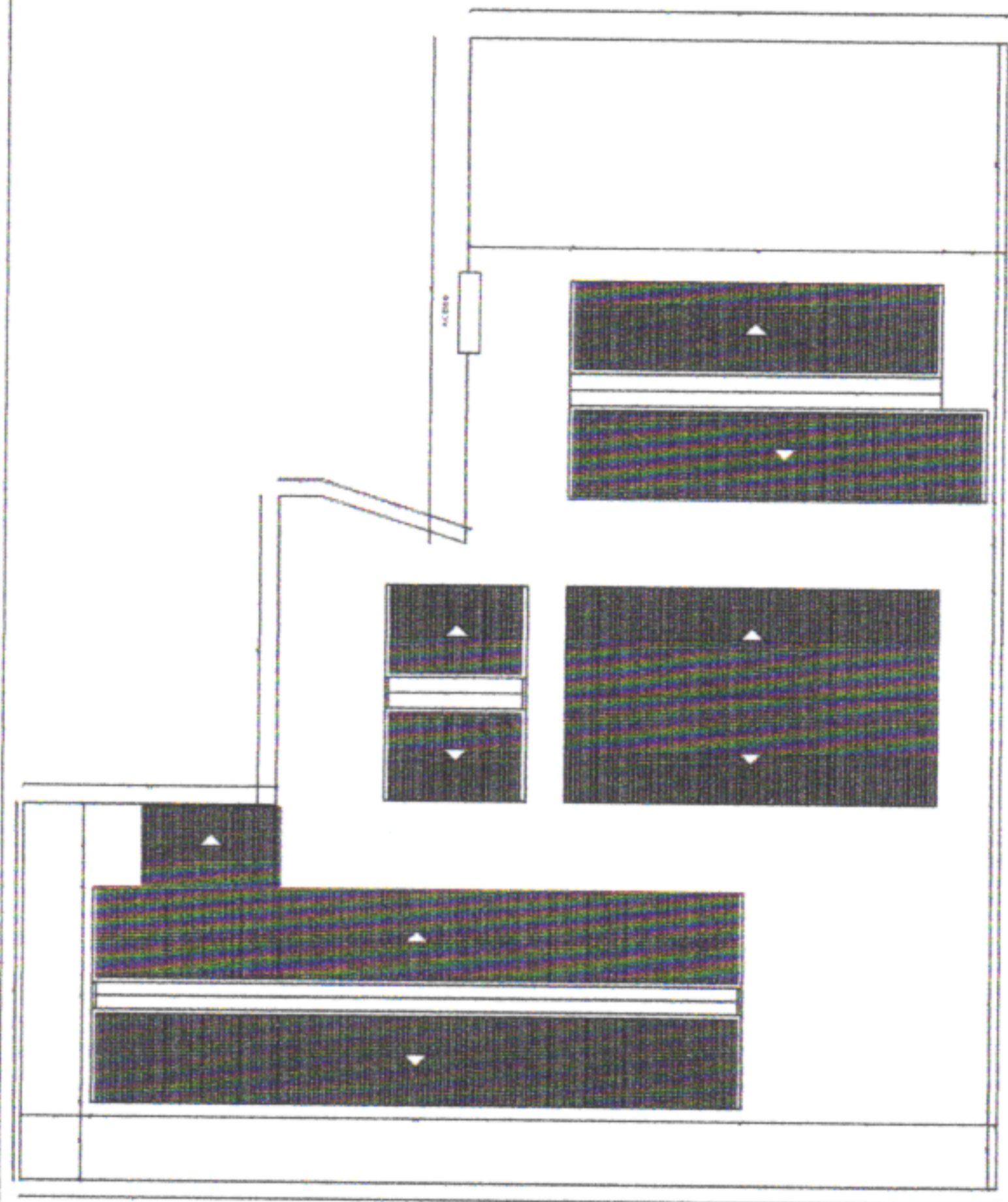

ESCOLA MUNICIPAL APOLÔNIO SALES

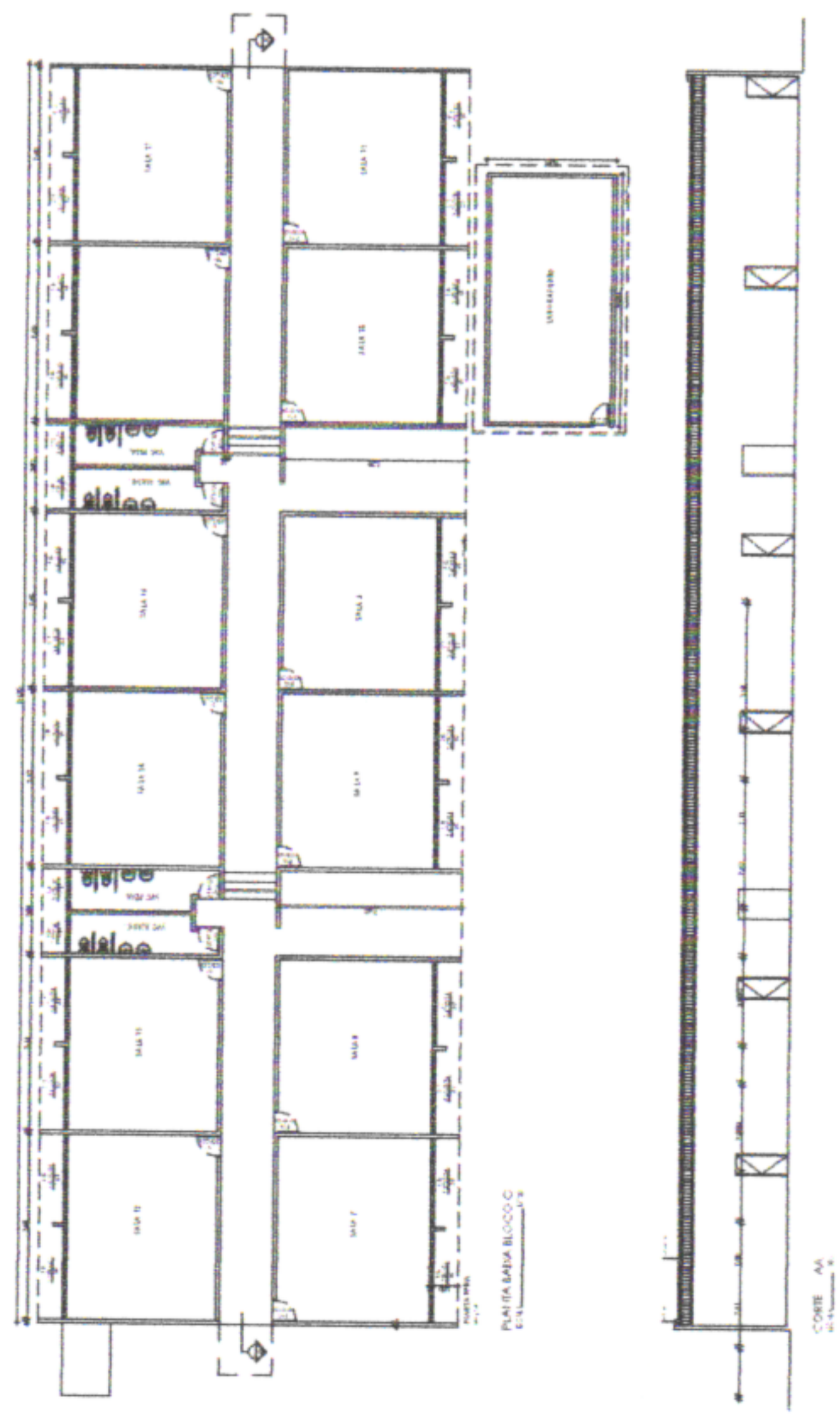

PREFEITURA MUNICIPAL DE SÃO LOURENÇO DA MATA SECRETARIA DE INFRAESTRUTURA	
OBRA:	ESCOLA MUNICIPAL MINISTRO APOLÔNIO SALES
LOCALIDADE:	SÃO LOURENÇO DA MATA/PE
CONTEÚDO:	[ ]

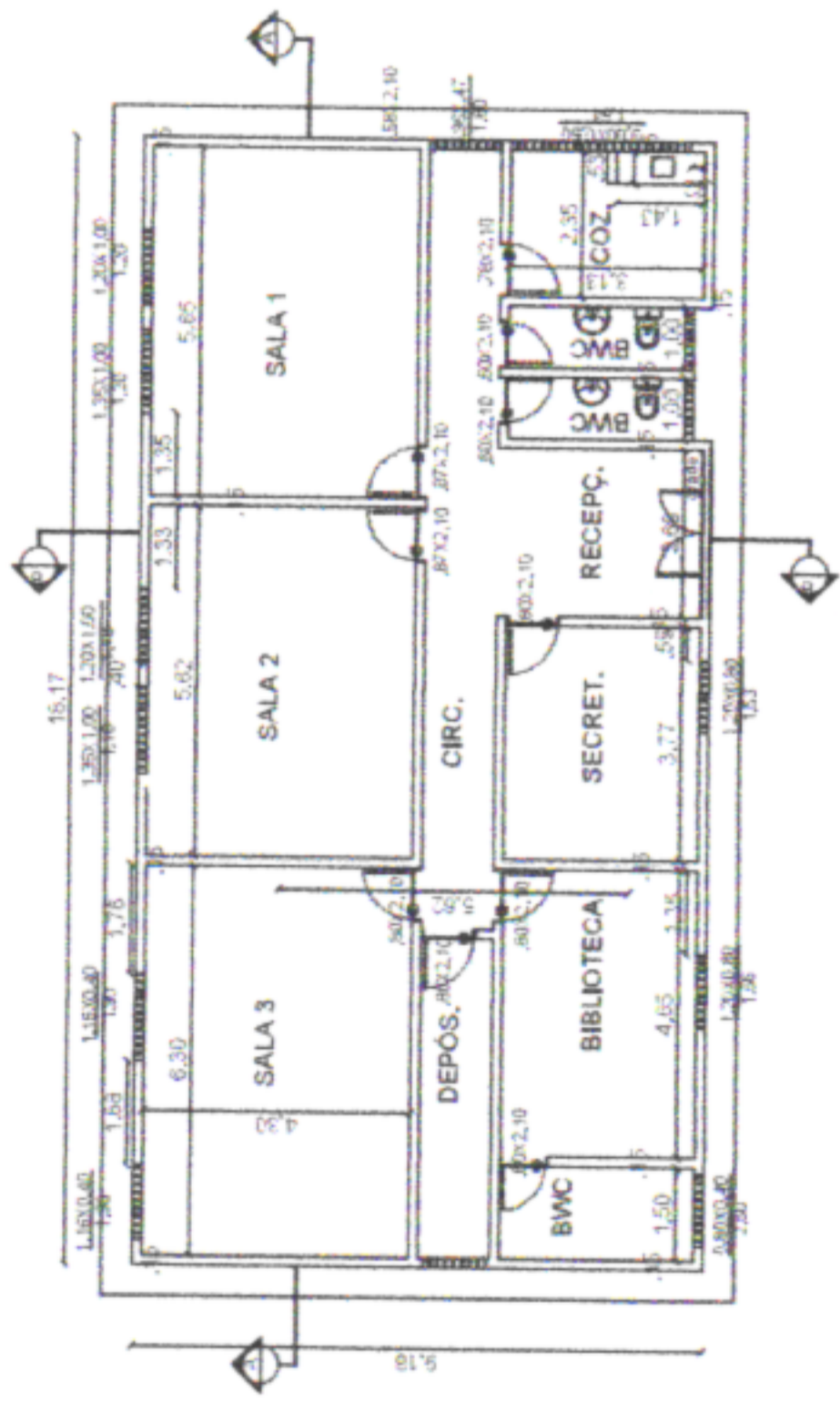

PLANTA BARRA - ESCOLA PROF. ALFREDO DE OLIVEIRA  
escala 1/100

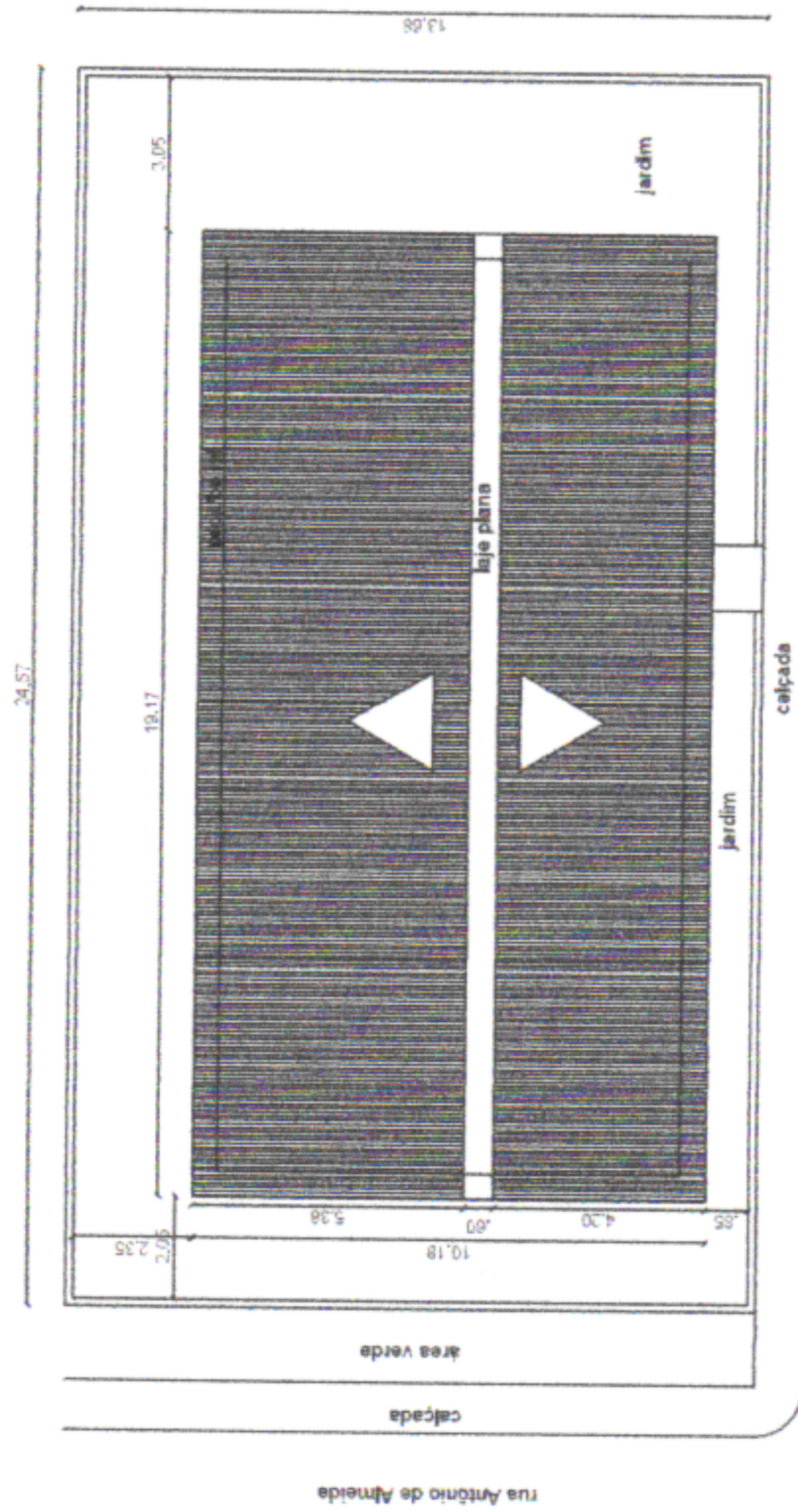

PLANTA DE LOCAÇÃO E COBERTA  
escala 1/100

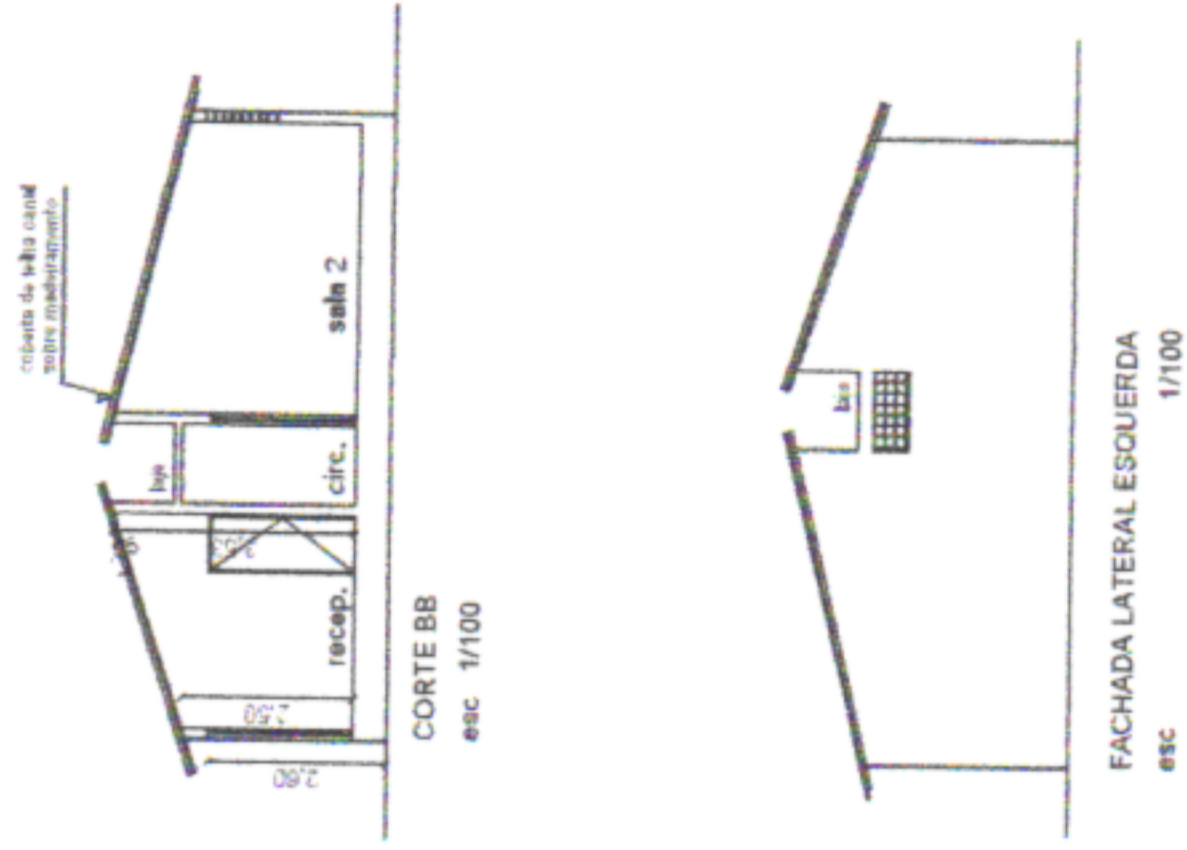
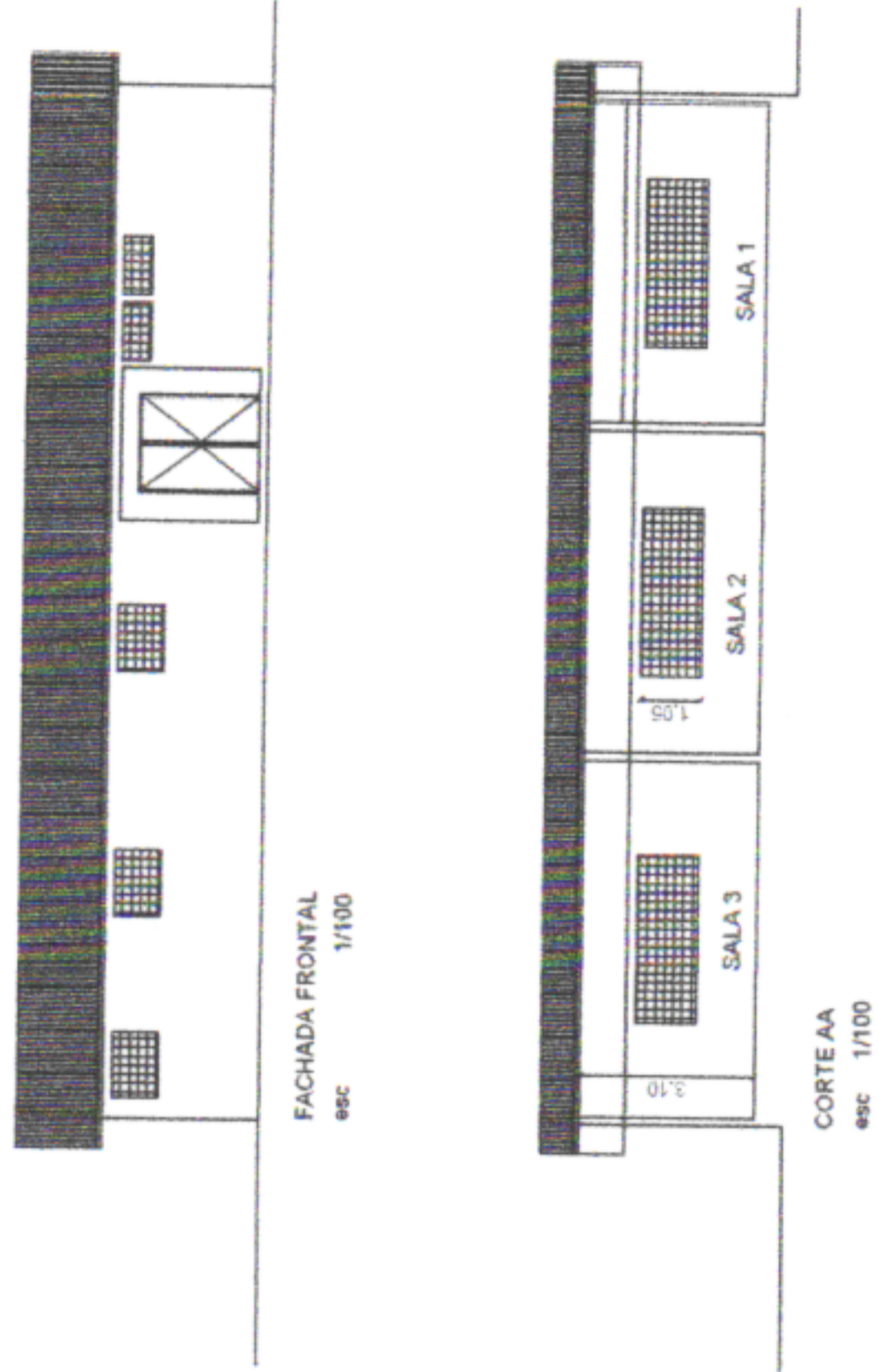

SEINFRA  
FOLHA  
41 A

	PREFEITURA MUNICIPAL DE SÃO LOURENÇO DA MATA SECRETARIA DE INFRAESTRUTURA
	OBRA: ESCOLA MUNICIPAL ALFREDO DE OLIVEIRA LOCALIDADE: SÃO LOURENÇO DA MATA/PE CONTEÚDO:

# ESCOLA MUN. JOSUÉ PEREIRA

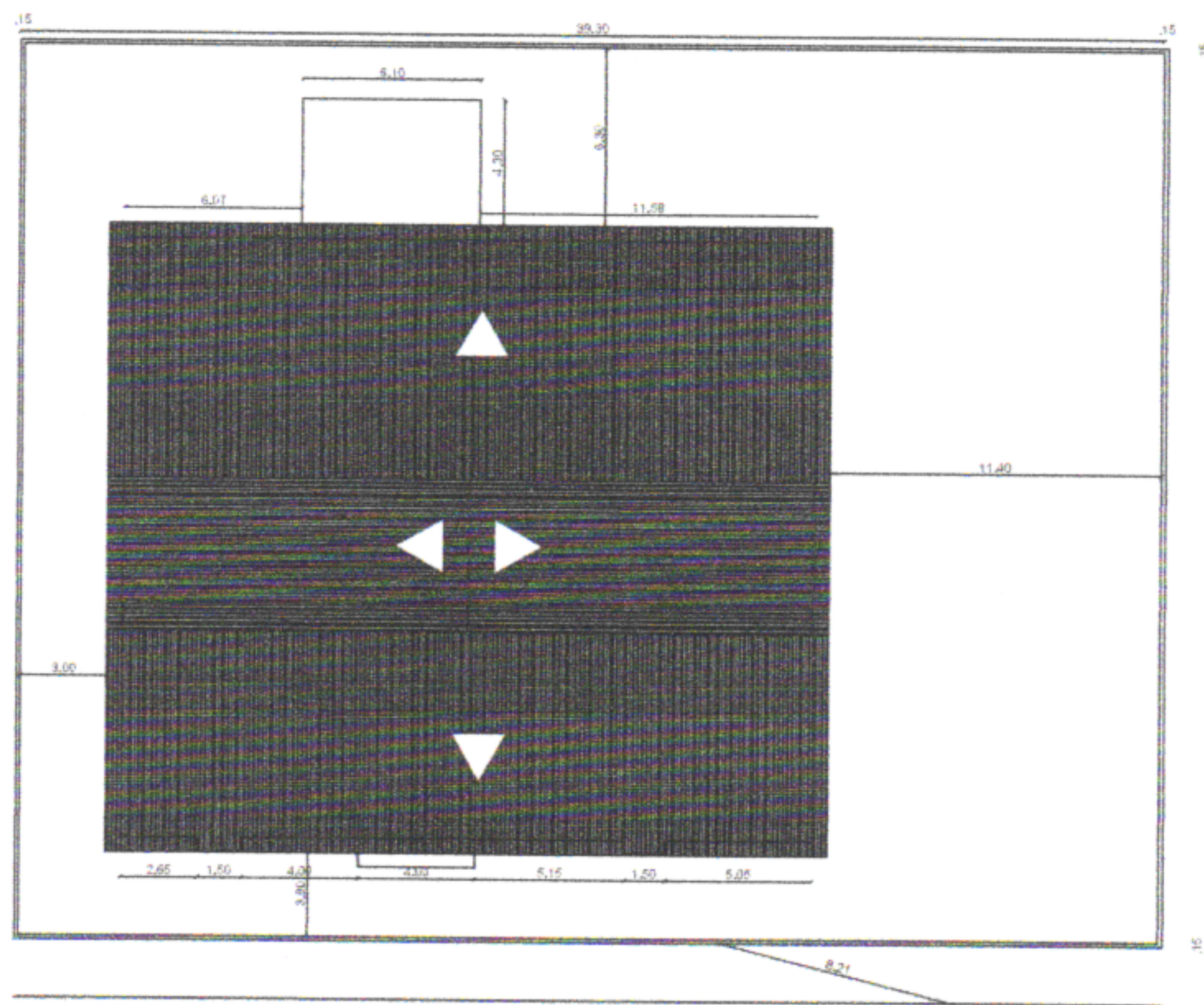
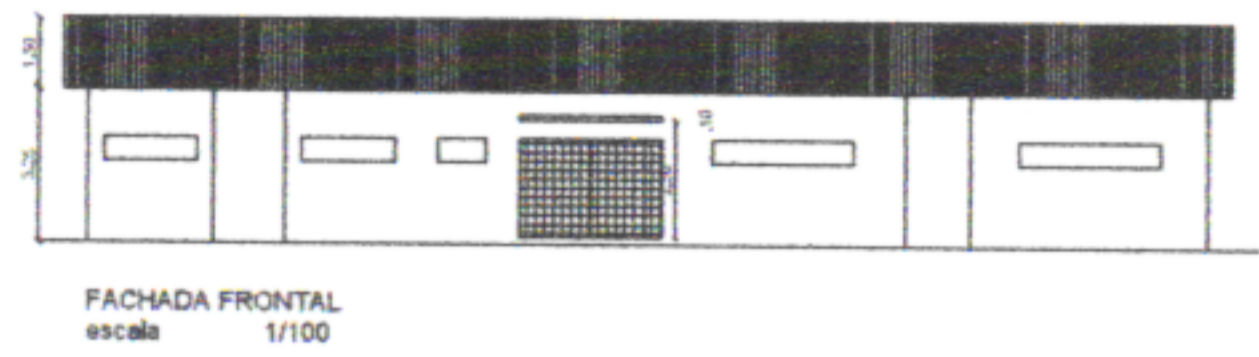
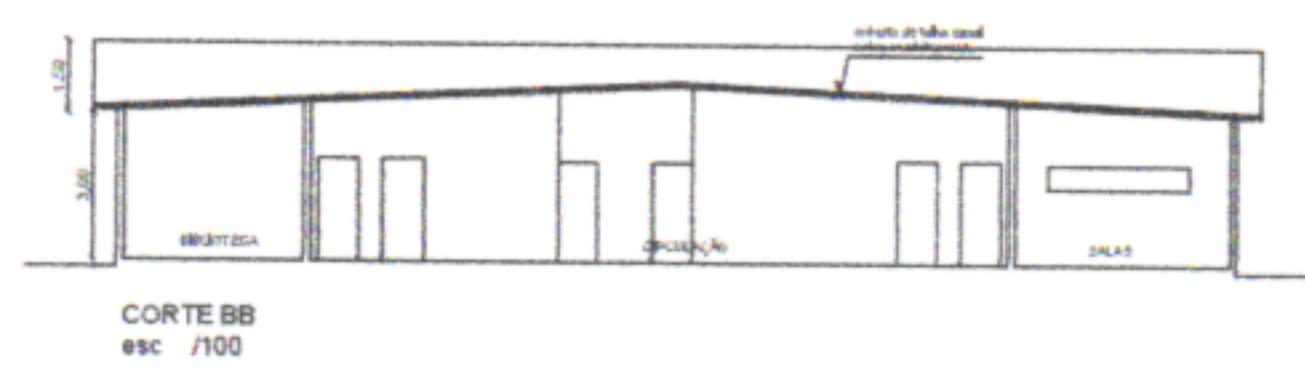
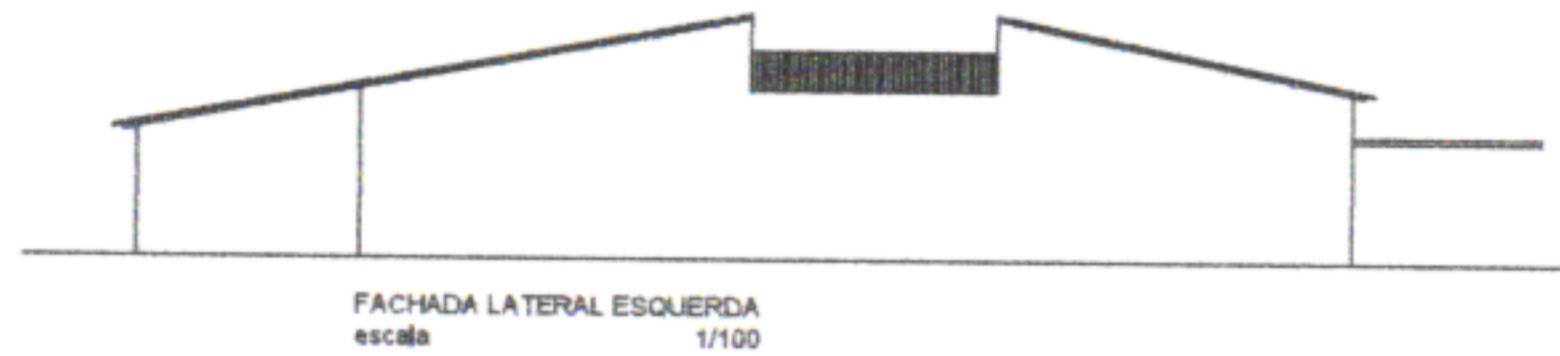
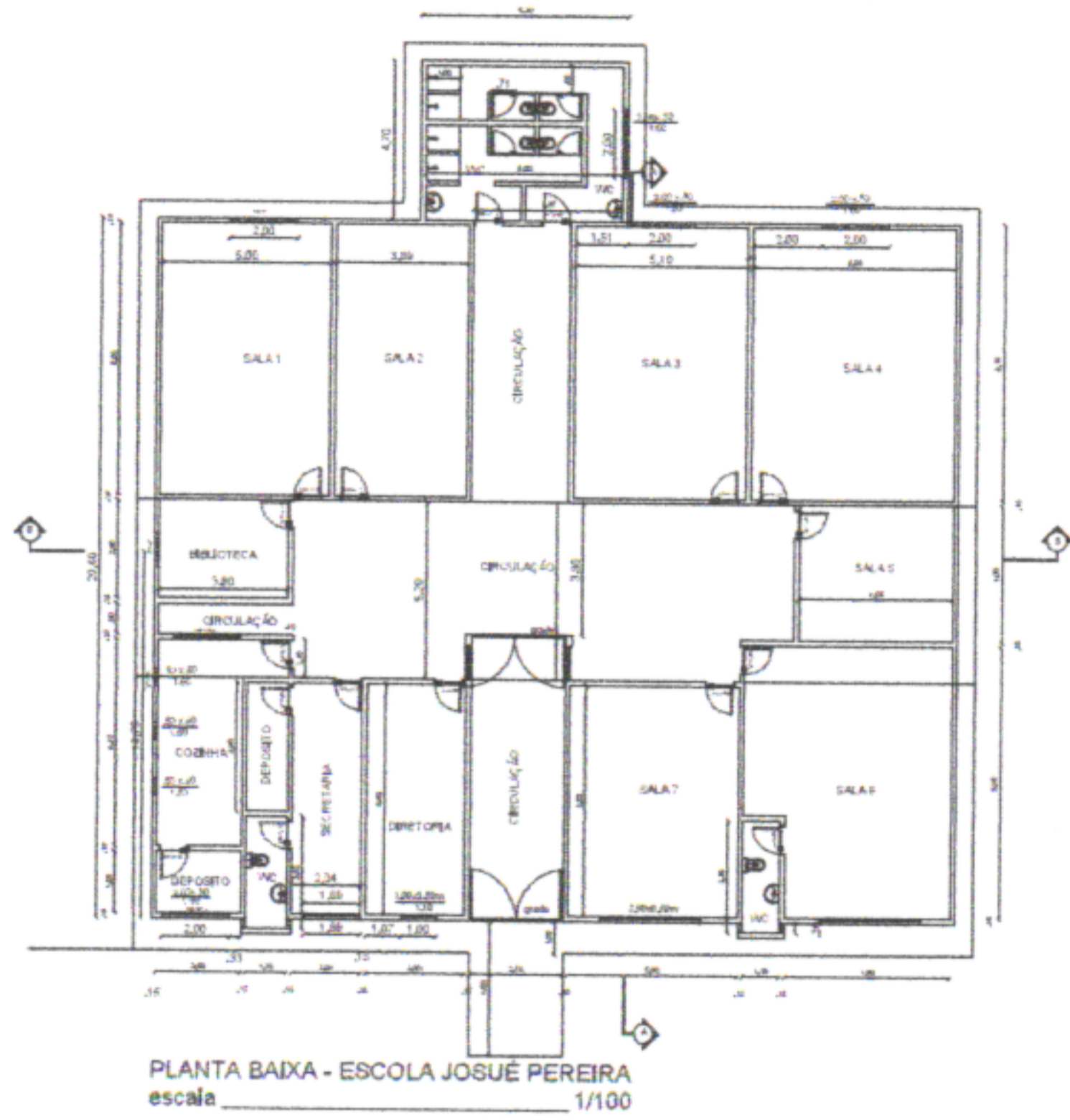

AV. BEIRA RIO

 <b>PREFEITURA MUNICIPAL DE SÃO LOURENÇO DA MATA</b> SECRETARIA DE INFRAESTRUTURA	
OBRA:	ESCOLA MUNICIPAL JOSUÉ PEREIRA
LOCALIDADE:	SÃO LOURENÇO DA MATA/PE
CONTEÚDO:	

SEINFRA  
FOLHA

39/A



PREFEITURA MUNICIPAL DE SÃO LOURENÇO DA MATA  
SECRETARIA DE INFRAESTRUTURA

OBRA:

ESCOLA MUNICIPAL JORNALISTA CRISTINA TAVARES

LOCALIDADE:  
SÃO LOURENÇO DA MATA/PE

CONTEÚDO:

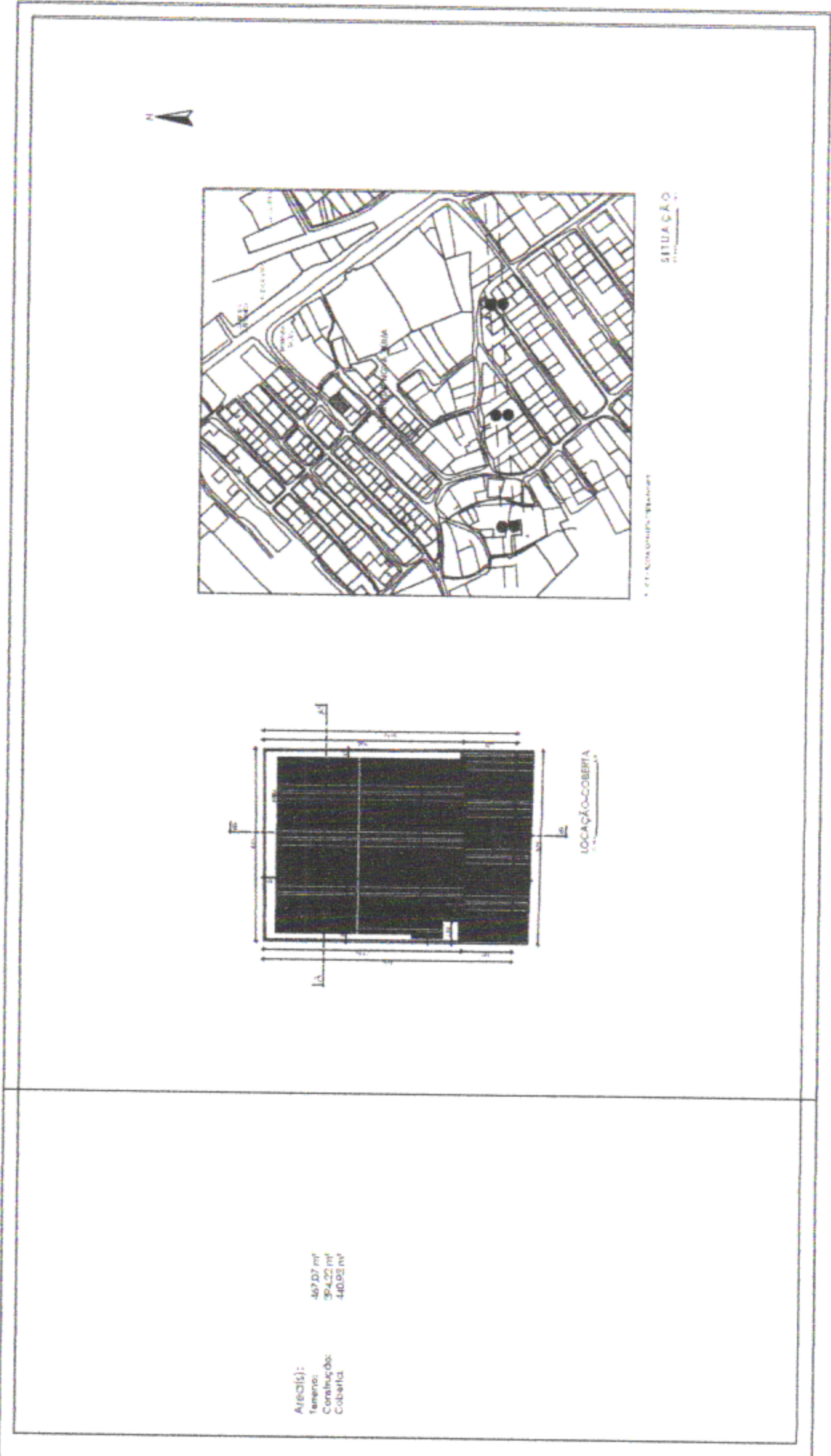
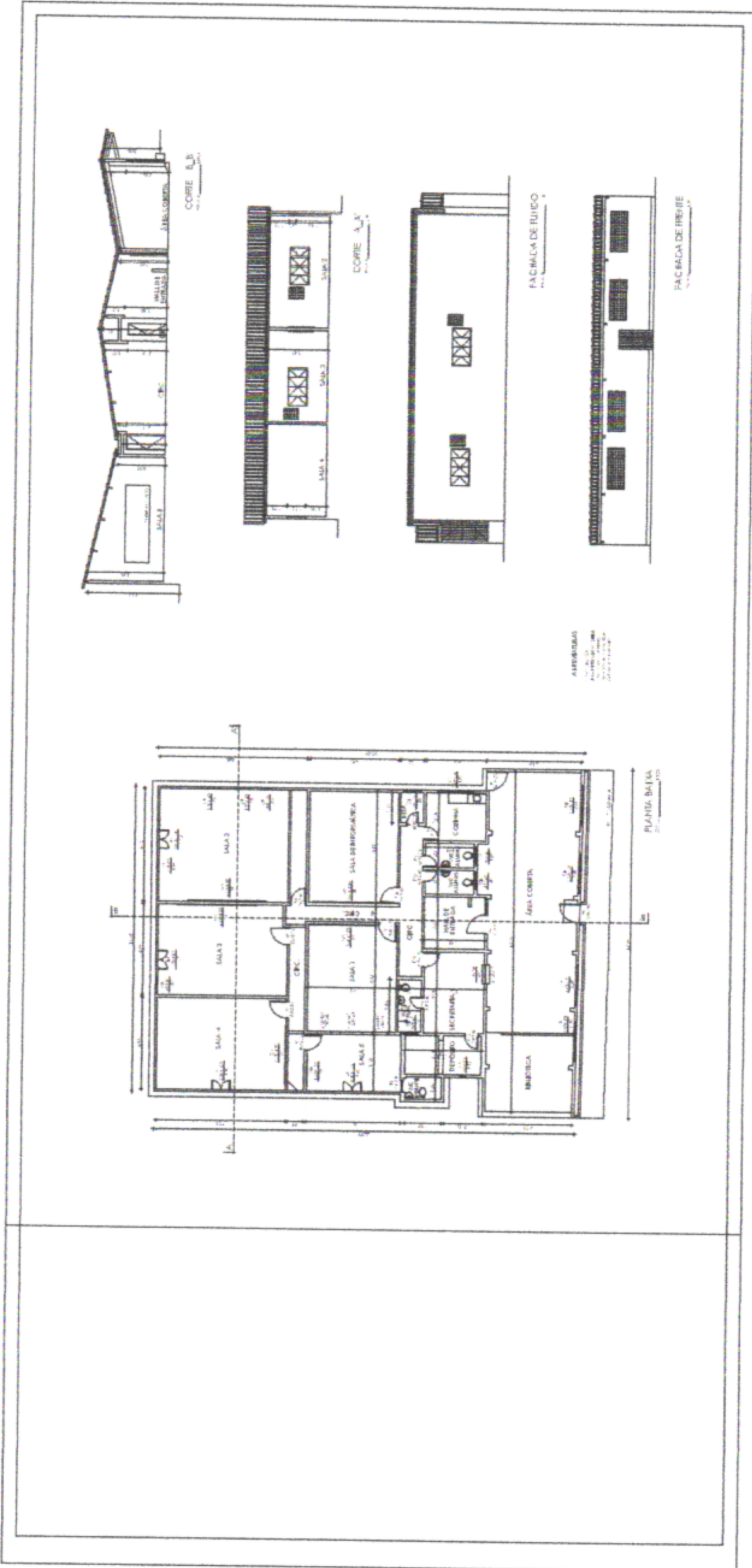

Área: 467,07 m<sup>2</sup>  
Terreno: 394,02 m<sup>2</sup>  
Cobertura: 467,07 m<sup>2</sup>

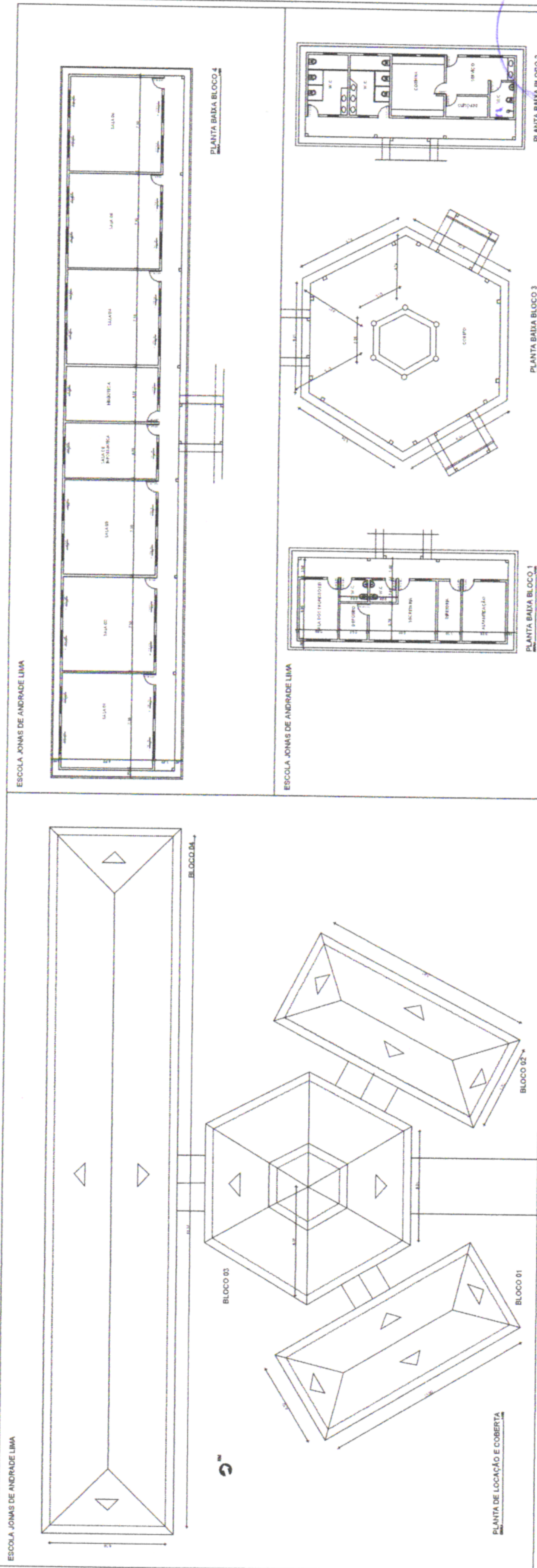

PREFEITURA MUNICIPAL DE SÃO LOURENÇO DA MATA  
SECRETARIA DE INFRAESTRUTURA

OBRA: ESCOLA MUNICIPAL JONAS DE ANDRADE LIMA

LOCALIDADE: SÃO LOURENÇO DA MATA/PE

CONTEÚDO:

SEINFRA  
FOLHA  
37/A



PREFEITURA MUNICIPAL DE SÃO LOURENÇO DA MATA  
SECRETARIA DE INFRAESTRUTURA

OBRA: ESCOLA MUNICIPAL JOAQUIM DE BRITO

LOCALIDADE: SÃO LOURENÇO DA MATA/PE

CONTEÚDO:

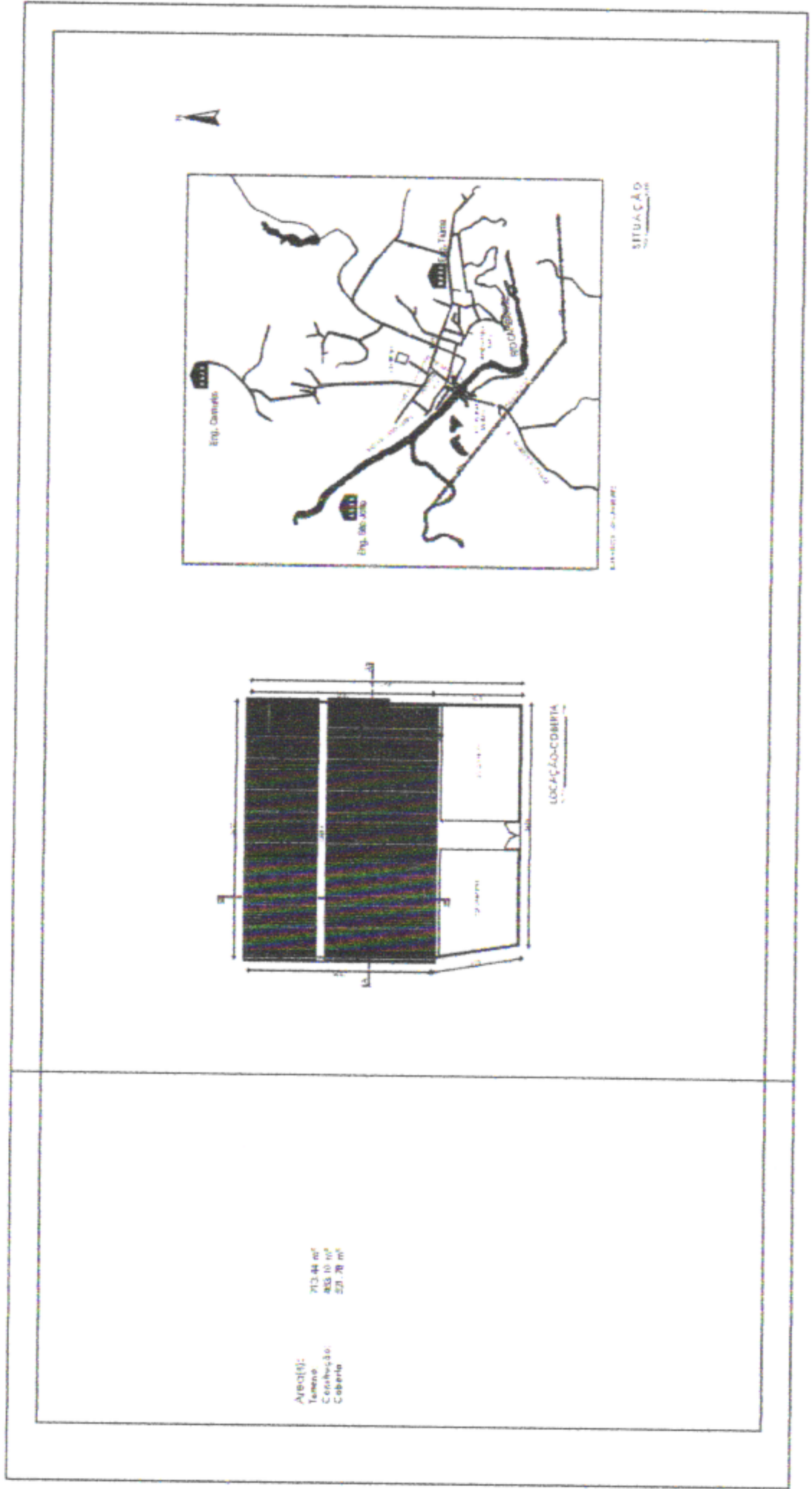
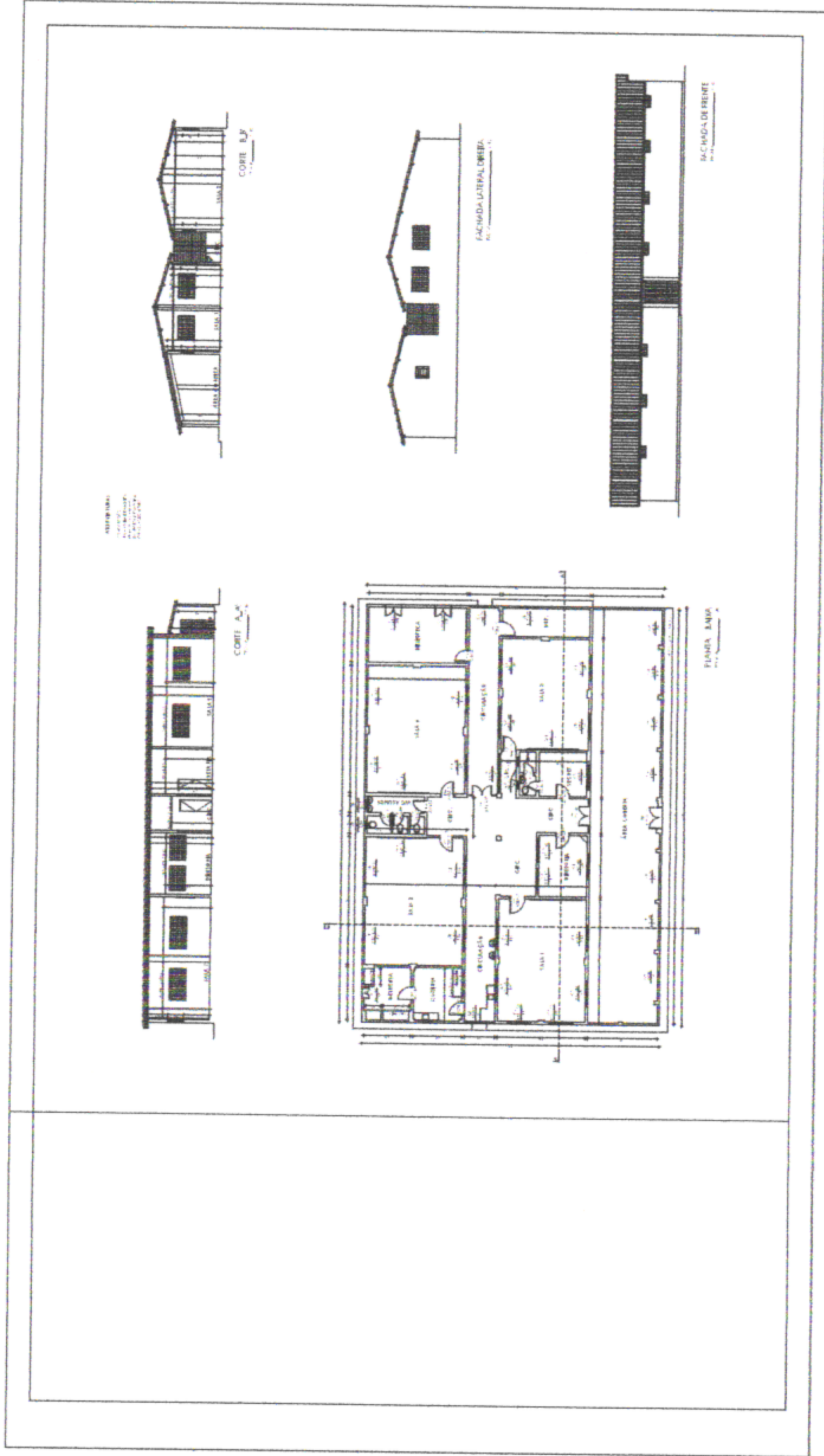



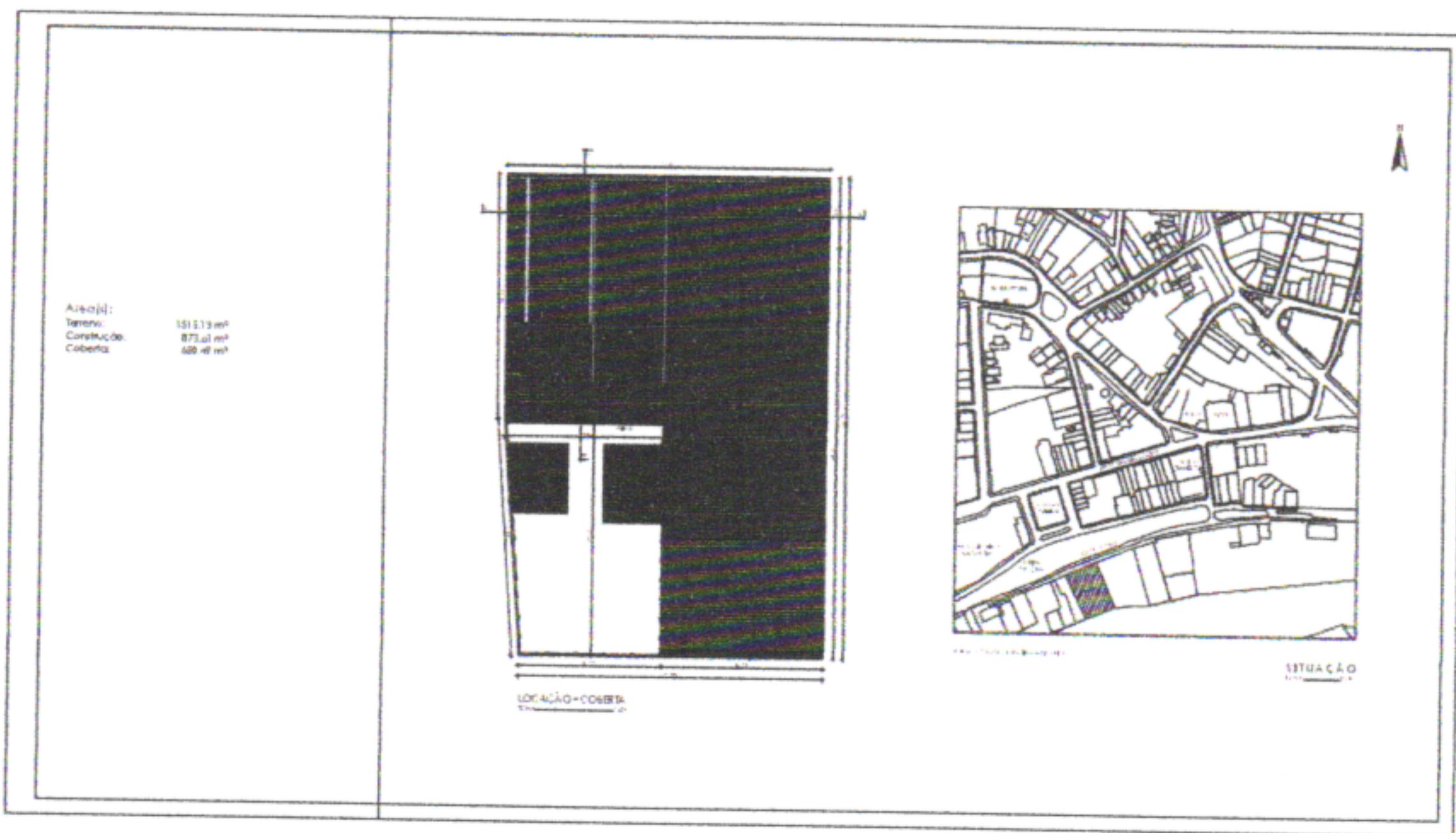
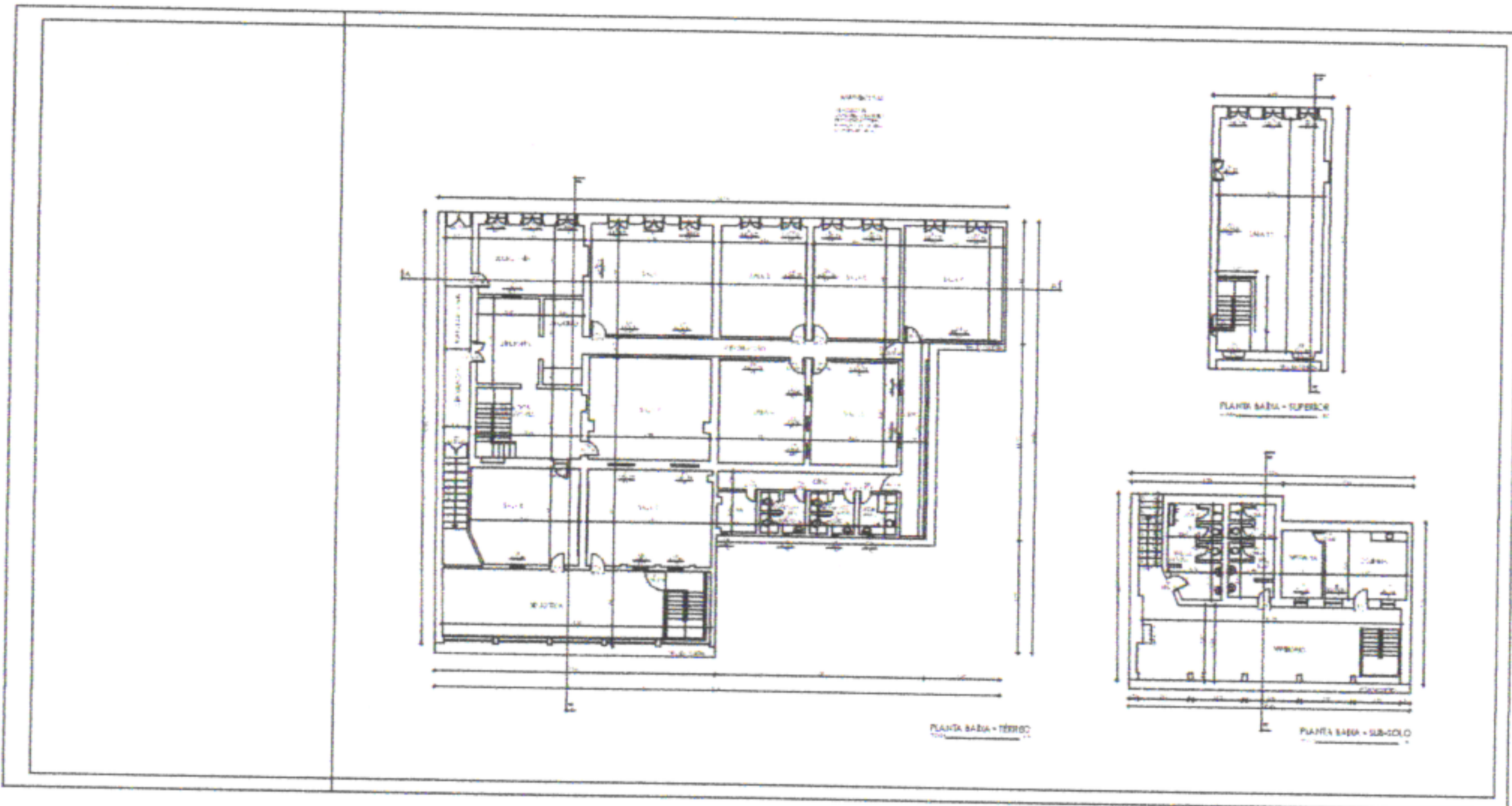
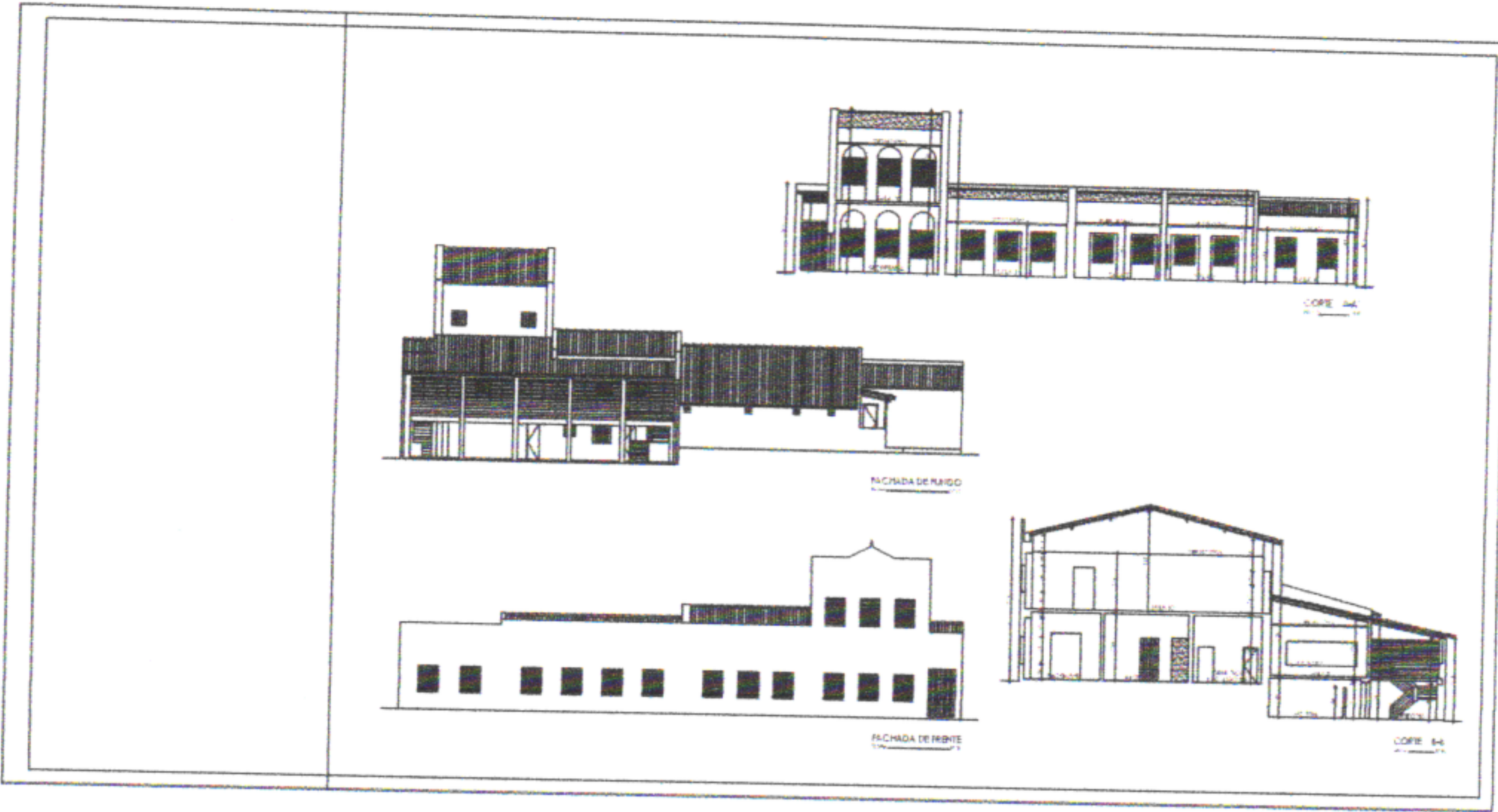

 PREFEITURA MUNICIPAL DE SÃO LOURENÇO DA MATA SECRETARIA DE INFRAESTRUTURA	
OBRA:	
ESCOLA MUNICIPAL HERMINO MOREIRA DIAS	
LOCALIDADE:	
SÃO LOURENÇO DA MATA/PE	
CONTEÚDO:	

# ESCOLA MUN. FRANCISCO TAVARES DE MOURA

ÁREA CONTRUIDA - BLOCO A 181,64M<sup>2</sup>  
 ÁREA COBERTA - BLOCO A 181,64M<sup>2</sup>  
 BLOCO B 181,64M<sup>2</sup>  
 BLOCO C 181,64M<sup>2</sup>  
 BLOCO D 181,64M<sup>2</sup>

ÁREA CONST. TOTAL 565,14M<sup>2</sup>  
 ÁREA COBERTA TOT. N. 565,14M<sup>2</sup>

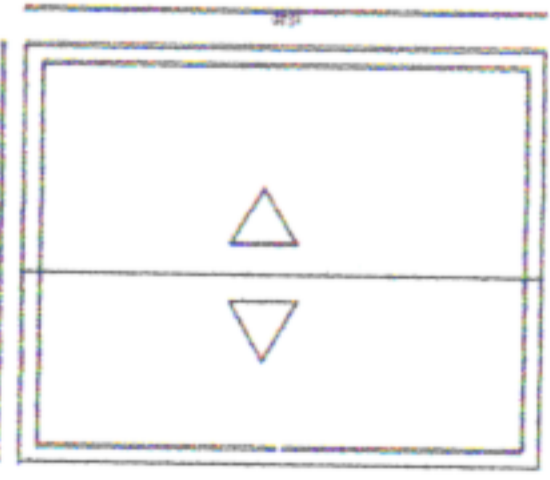
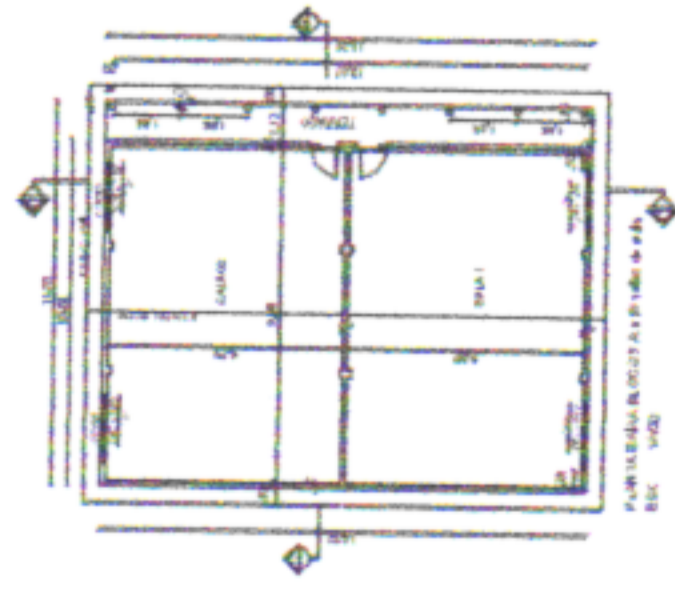

PLANTA DE COBERTA ESC. 1/100

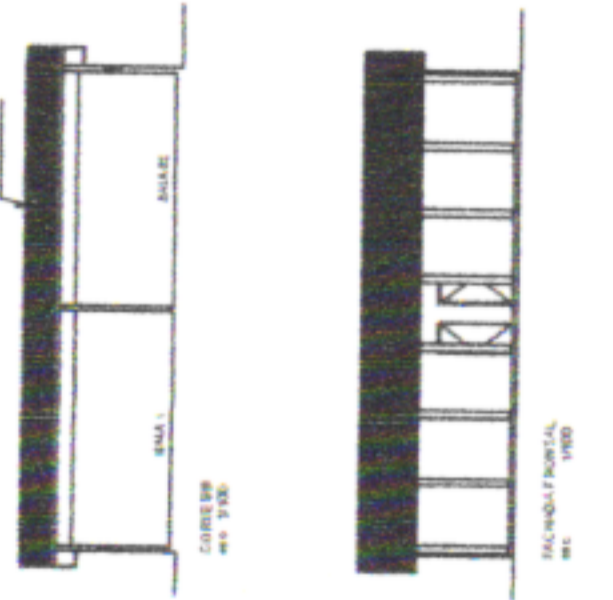
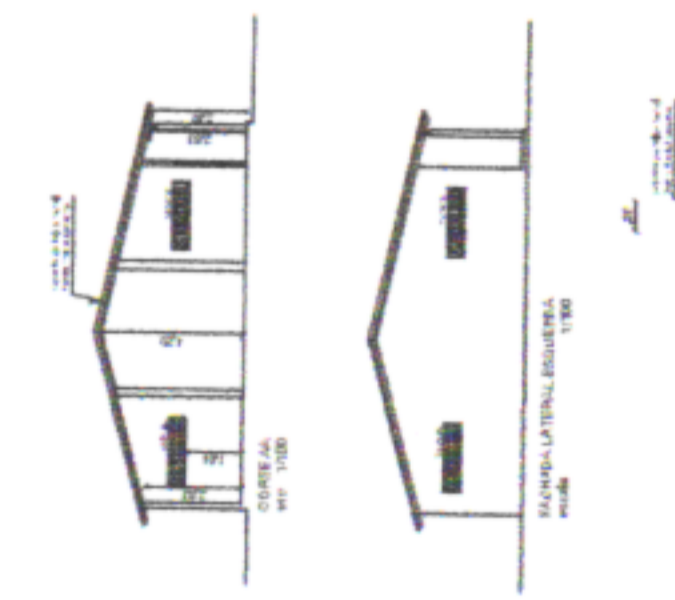

PLANTA DE COBERTA ESC. 1/100

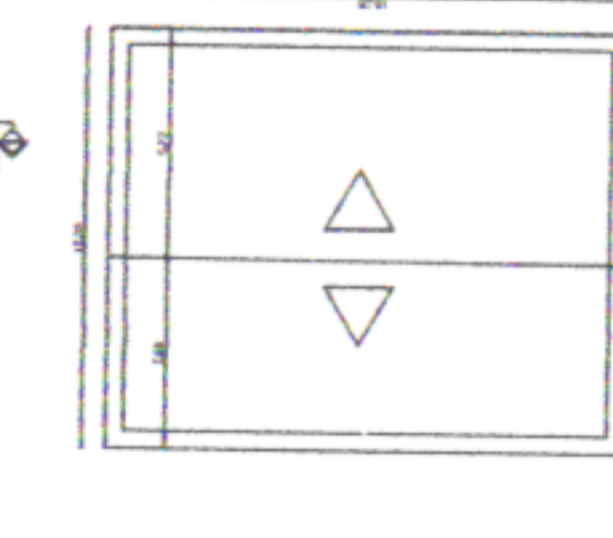
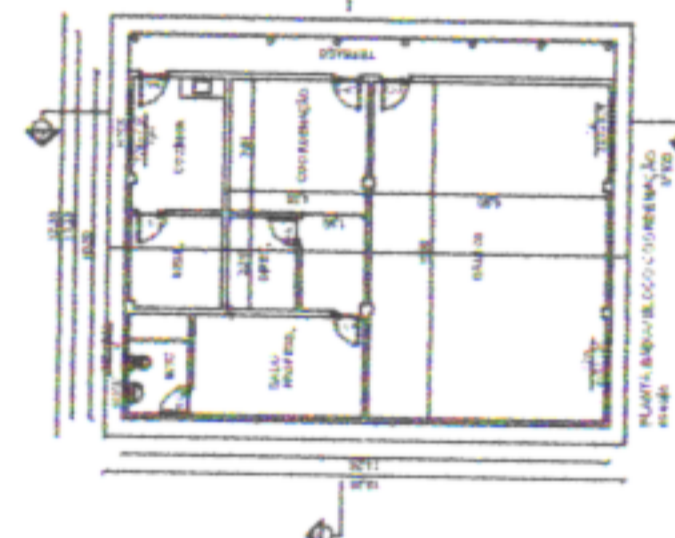

PLANTA DE COBERTA ESC. 1/100

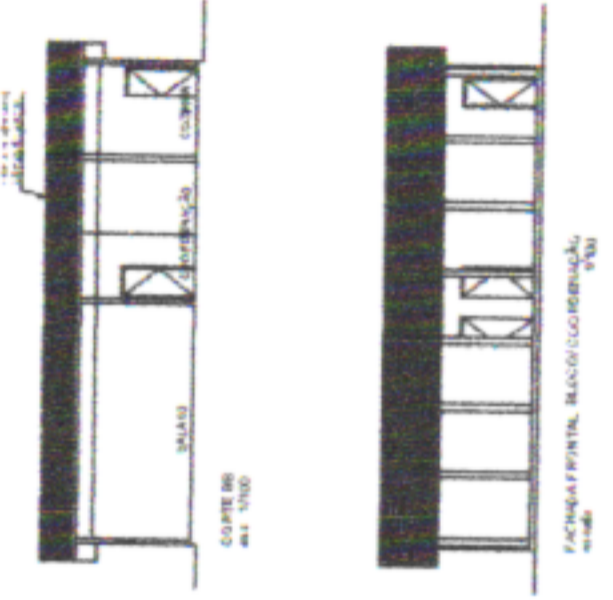
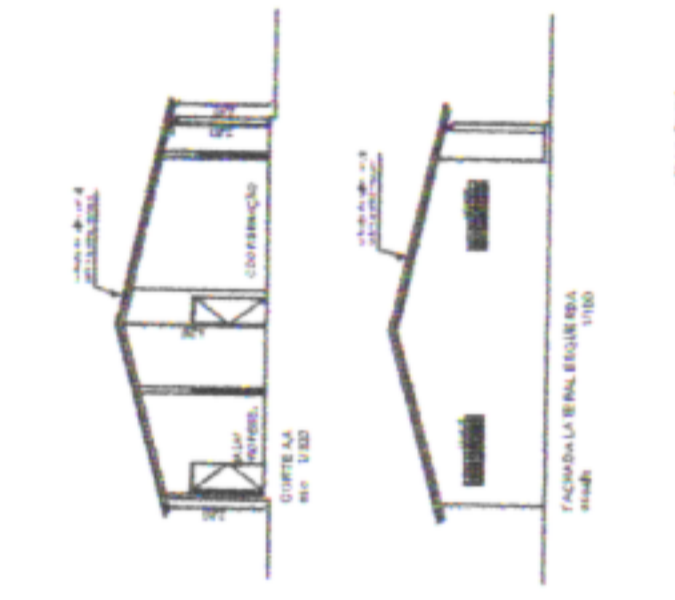

PLANTA DE COBERTA ESC. 1/100

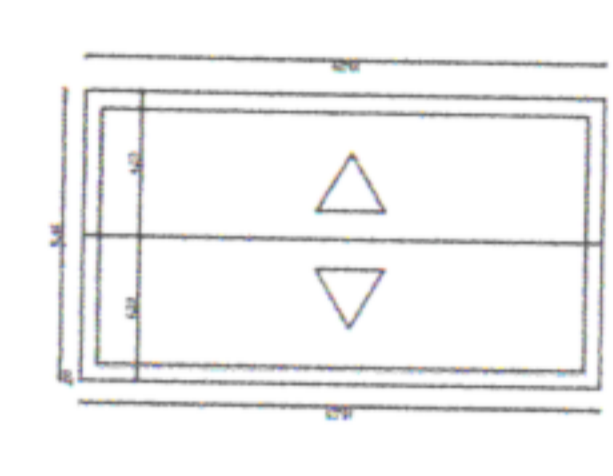
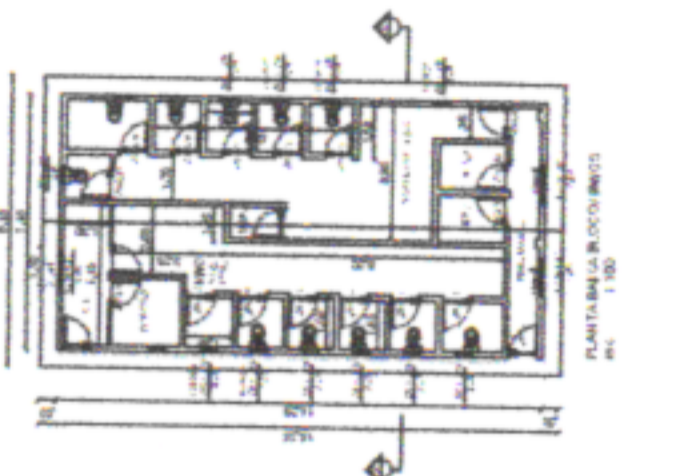

PLANTA DE COBERTA ESC. 1/100

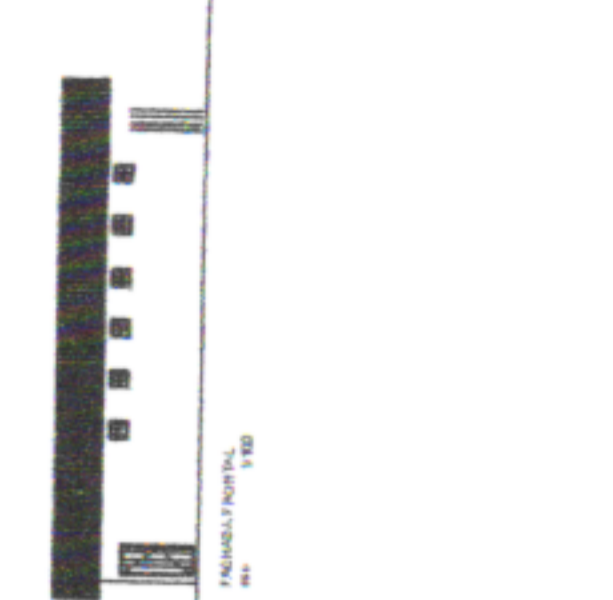
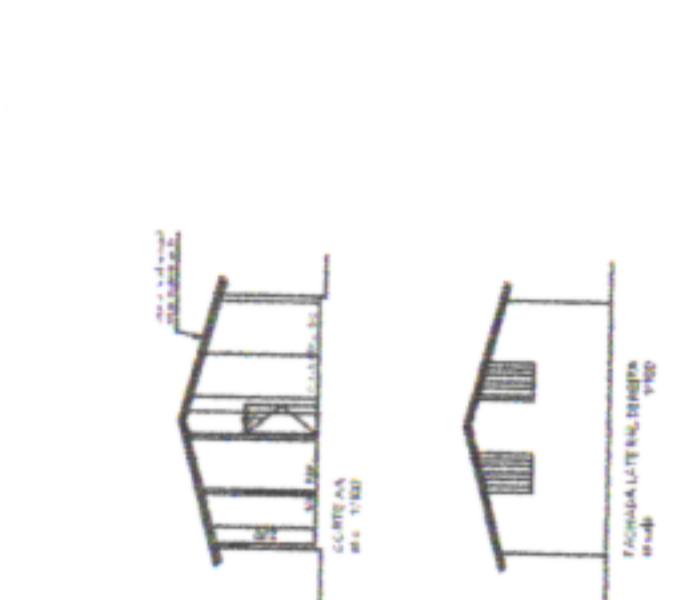

PLANTA DE COBERTA ESC. 1/100



PARQUE

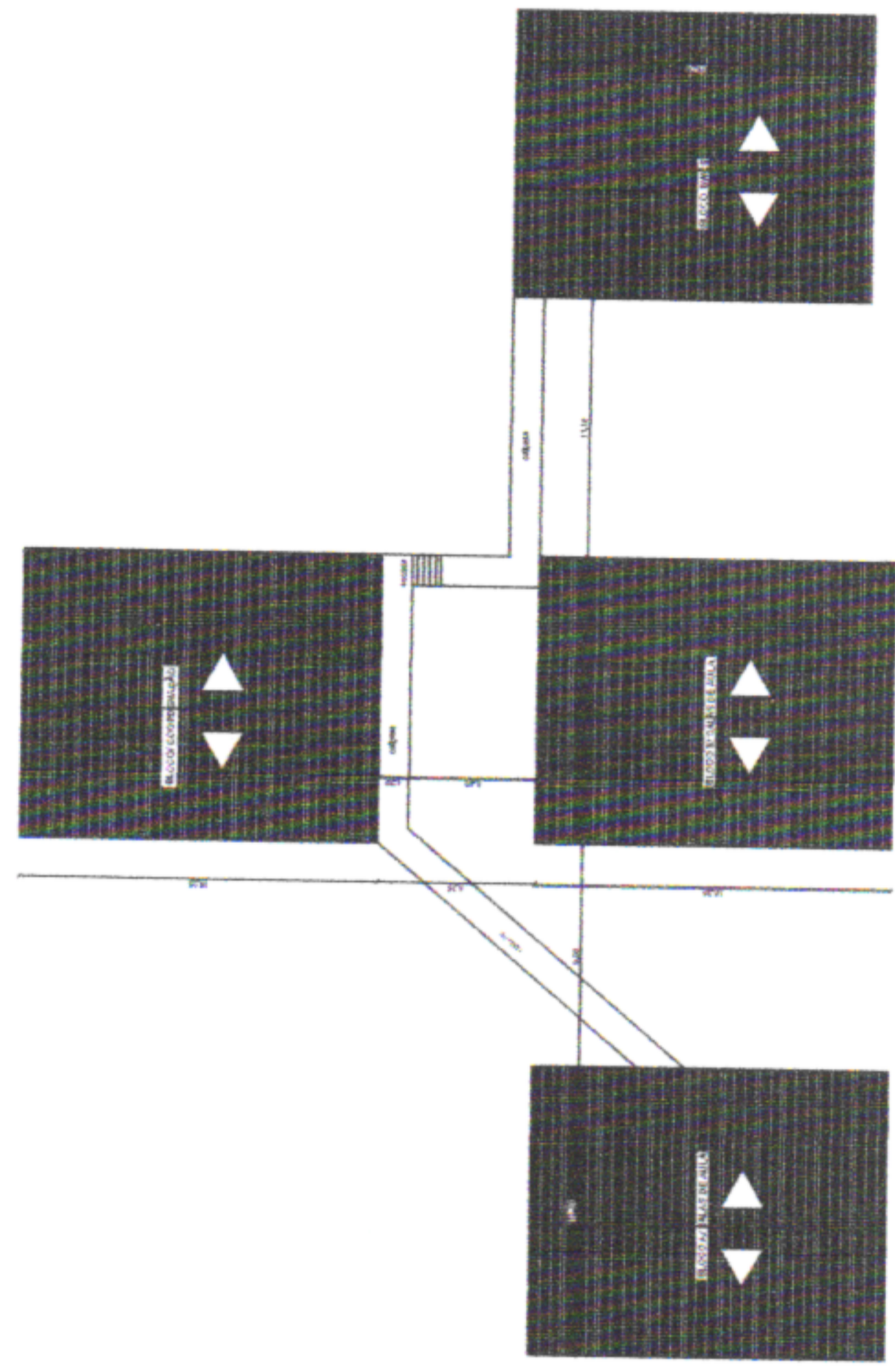

ÁREA AEREA

100M

PLANTA DE COBERTA ESC. 1/100

SEINFRA  
 FOLHA  
 35/A



PREFEITURA MUNICIPAL DE SÃO LOURENÇO DA MATA  
 SECRETARIA DE INFRAESTRUTURA

OBRA: ESCOLA MUNICIPAL FRANCISCO TAVARES

LOCALIDADE: SÃO LOURENÇO DA MATA/PE

CONTEÚDO:



ESCOLA DUQUE DE CAXIAS / 15 DE OUTUBRO  
ENGENHO POÇO SAGRADO

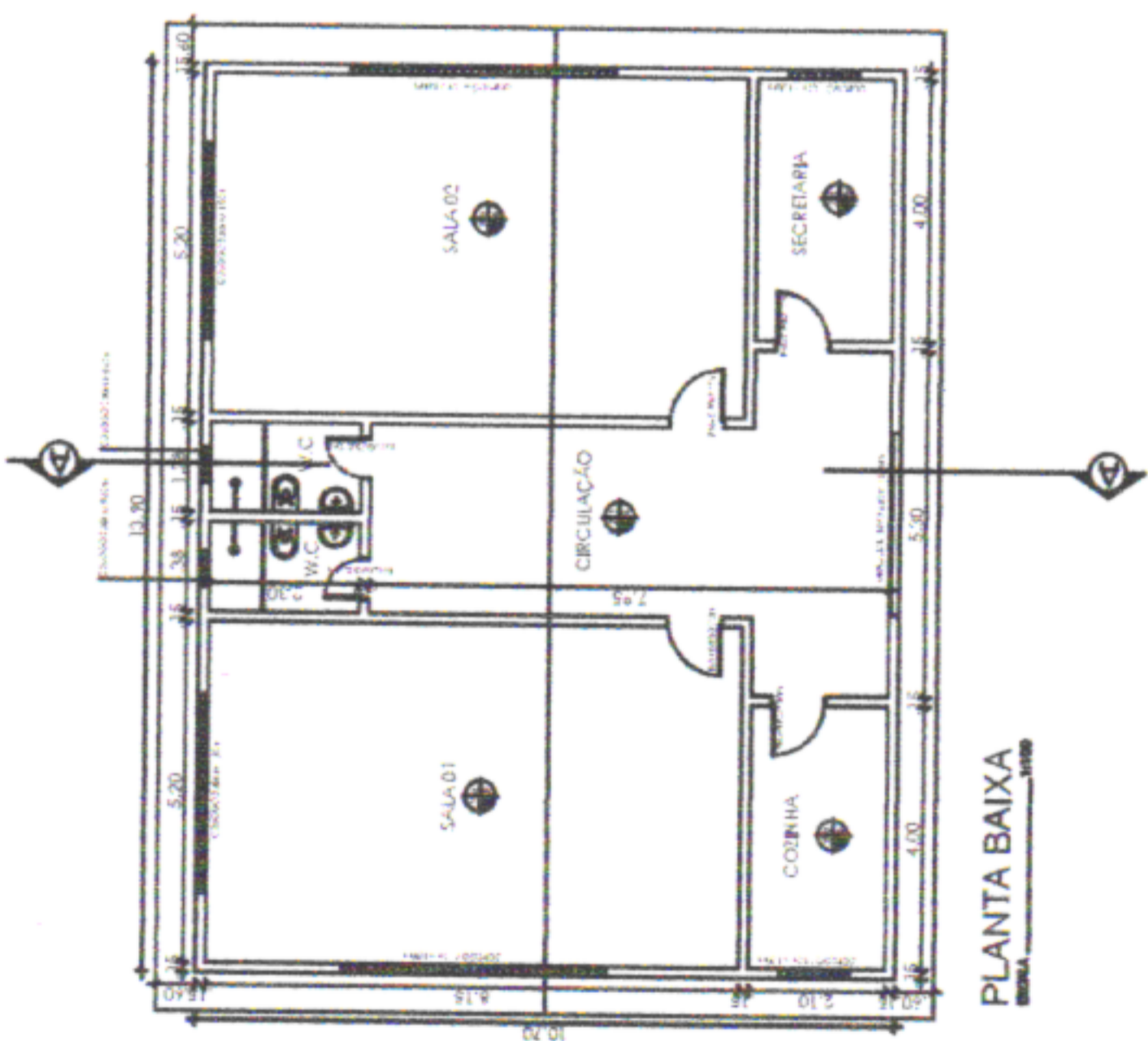

PLANTA BAIXA

ESCOLA DUQUE DE CAXIAS / 15 DE OUTUBRO  
ENGENHO POÇO SAGRADO

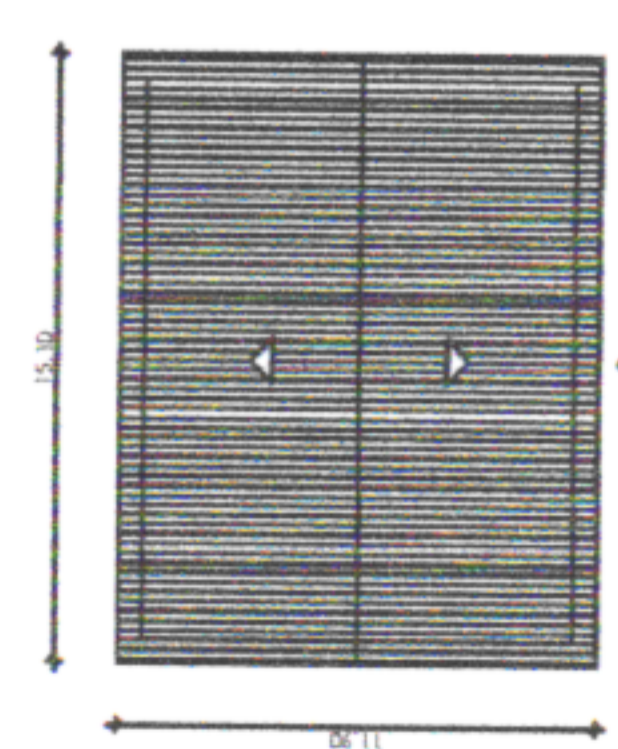

PLANTA DE LOCAÇÃO E COBERTA

ESPEC.	ESPECIFICAÇÃO - ACABAMENTO
1	PAREDE COM PORTA PVA LATEX
2	PAREDE COM CERÂMICA BRANCA 30x30x6mm ATÉ 1,80m E PORTA PVA LATEX
3	PAREDE COM CERÂMICA BRANCA 30x30x6mm ATÉ 3 TETO
4	PISO DE CERÂMICA 30x30x6mm, 15% A. GOMADO* PVA 5, ASSOCIADO COM ARGAMASSA
5	PISO DE CONCRETO ARMADO PRELITO
6	PISO DE GOMALITE EM PLACAS DE 60x60cm
7	TETO DE MADEIRA, COM TELHA CERÂMICA 30x30cm
8	TETO DE LAJE PRE-MOLDADA PVA COM CONCRETO E PORTA LATEX 1,80m 30x30cm

ESTM-DA-DE-B-PPC

ESCOLA DUQUE DE CAXIAS / 15 DE OUTUBRO  
ENGENHO POÇO SAGRADO

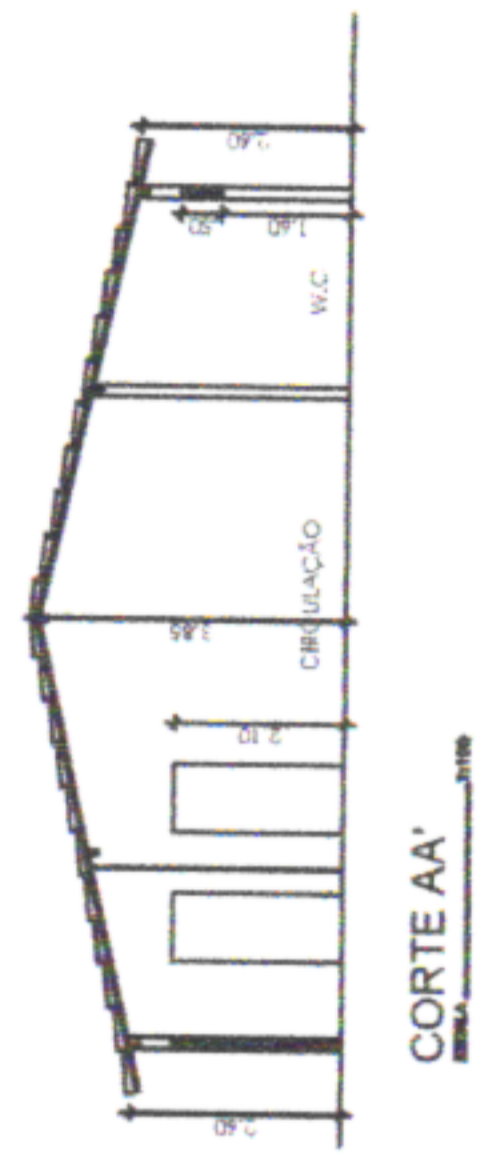

CORTE AA'



FACHADA PRINCIPAL



FACHADA LATERAL

SEINFRA  
FOLHA  
33 A



PREFEITURA MUNICIPAL DE SÃO LOURENÇO DA MATA  
SECRETARIA DE INFRAESTRUTURA

OBRA: ESCOLA MUNICIPAL DUQUE DE CAXIAS

LOCALIDADE: SÃO LOURENÇO DA MATA/PE

CONTEÚDO:

# ESCOLA MUNICIPAL DR. AUGUSTO LUCENA

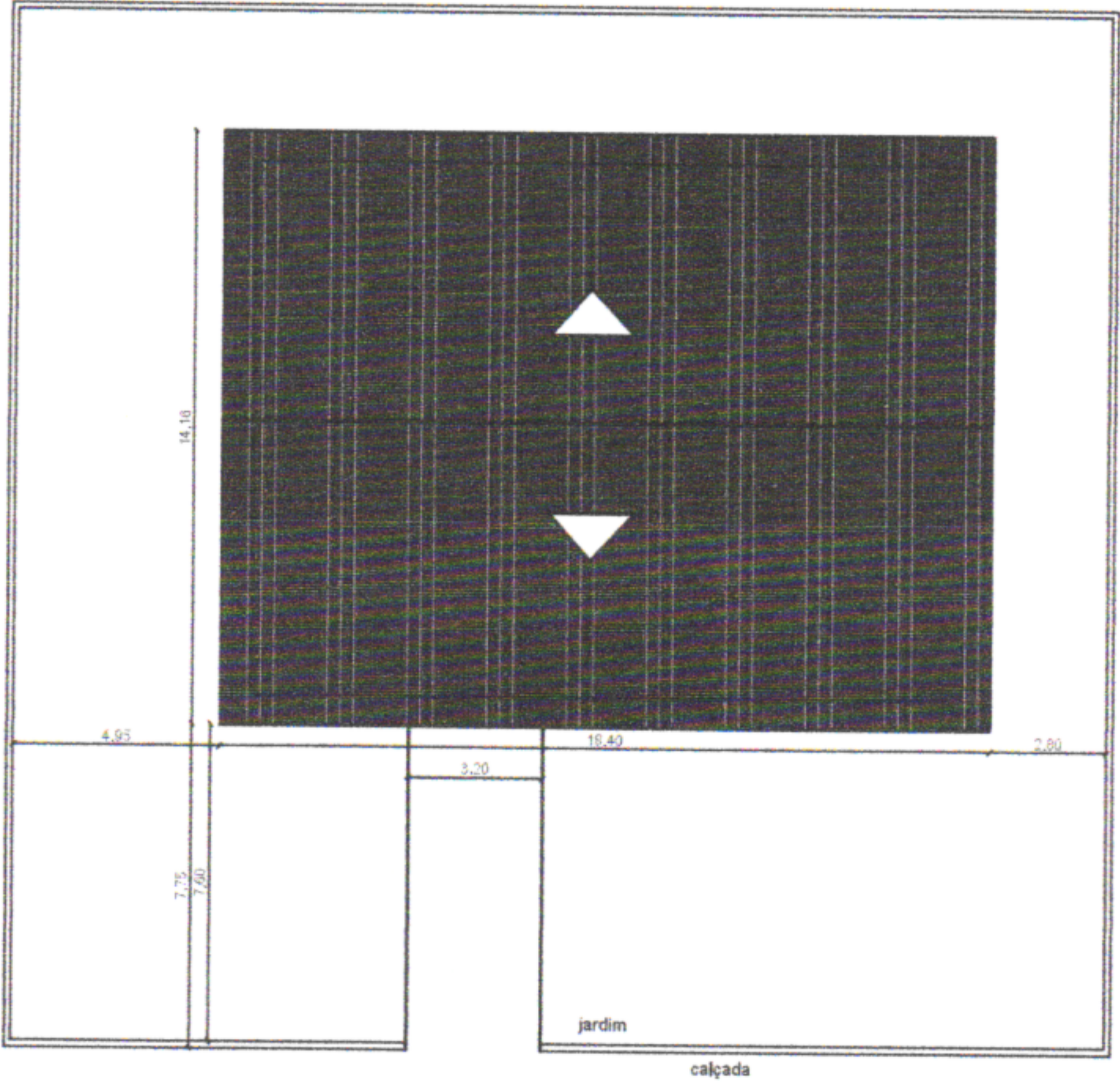
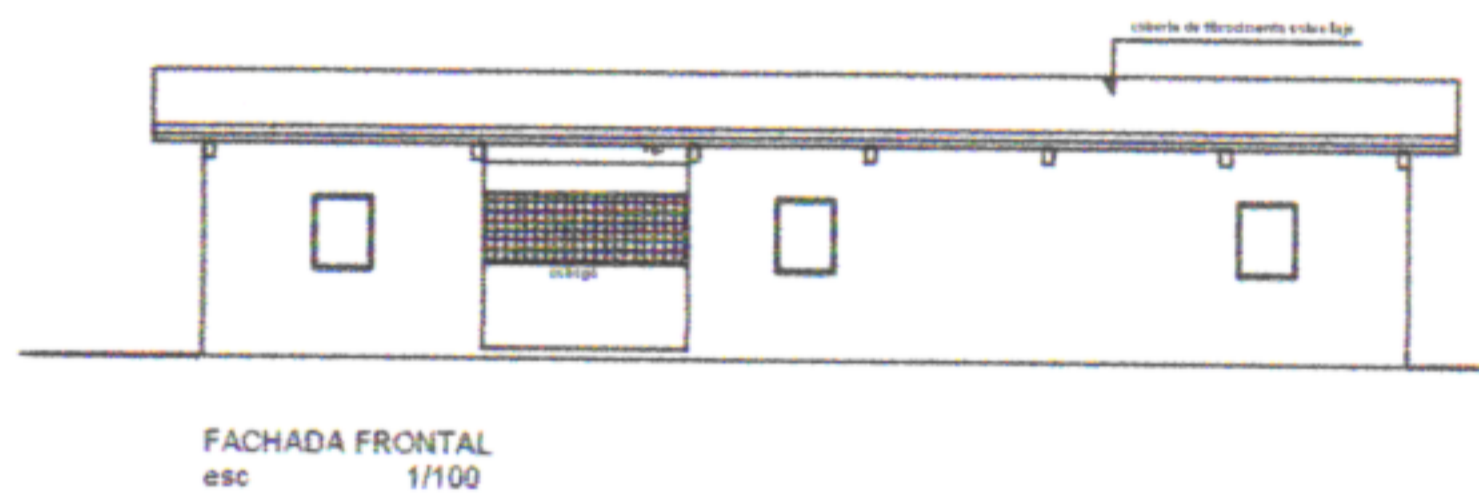
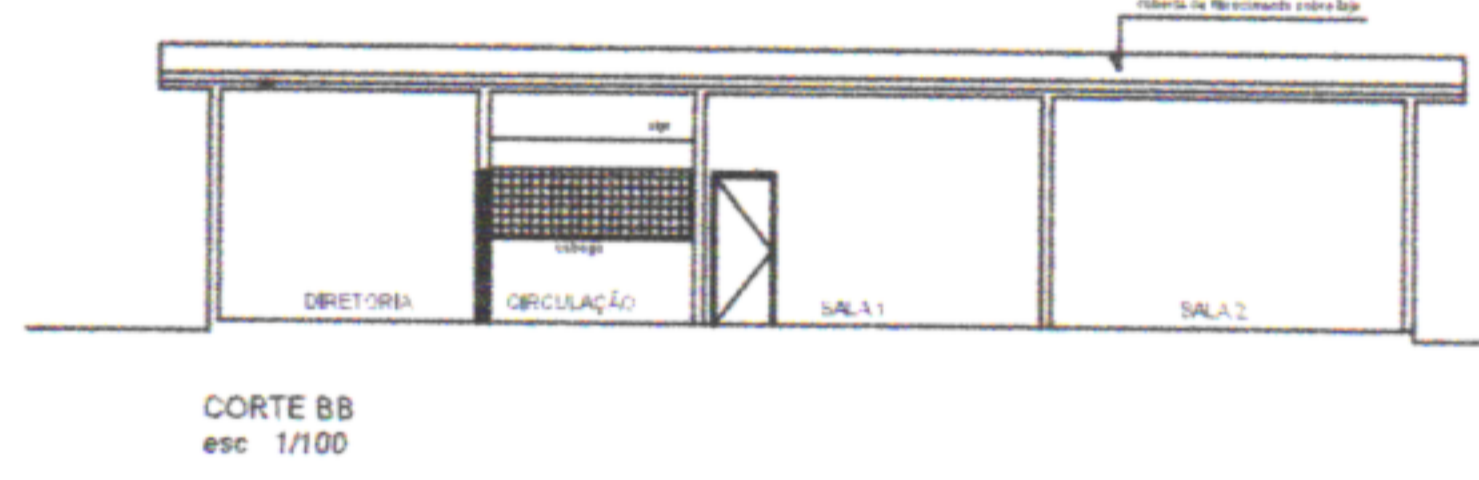
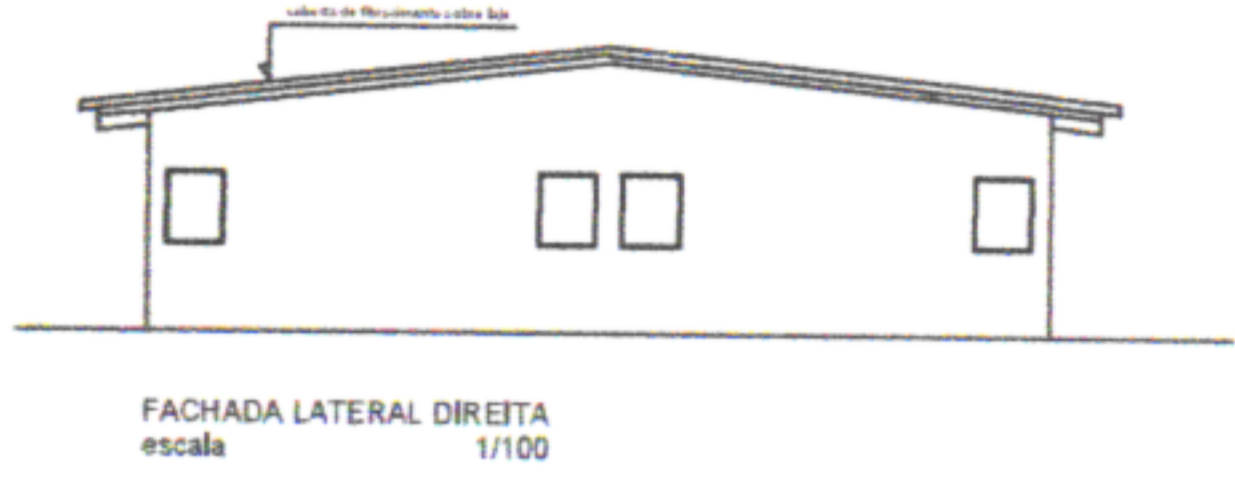
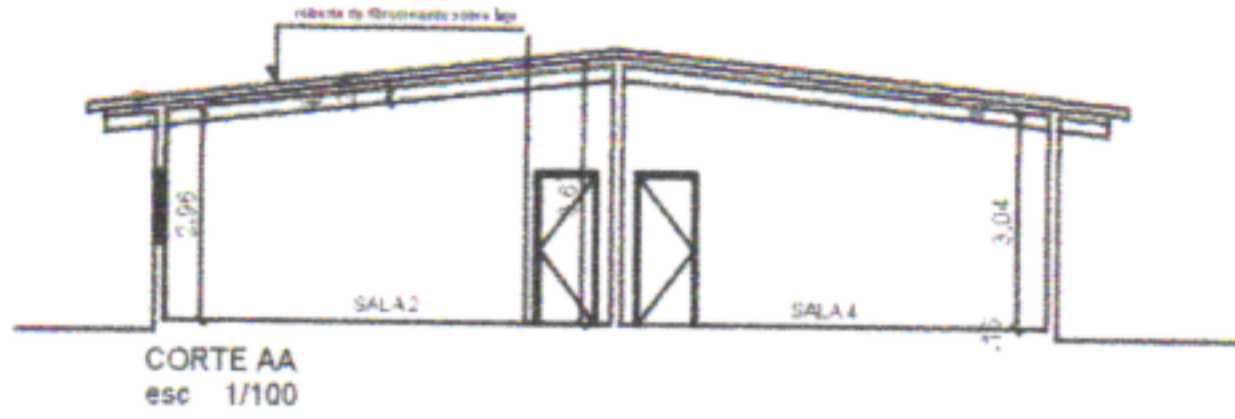
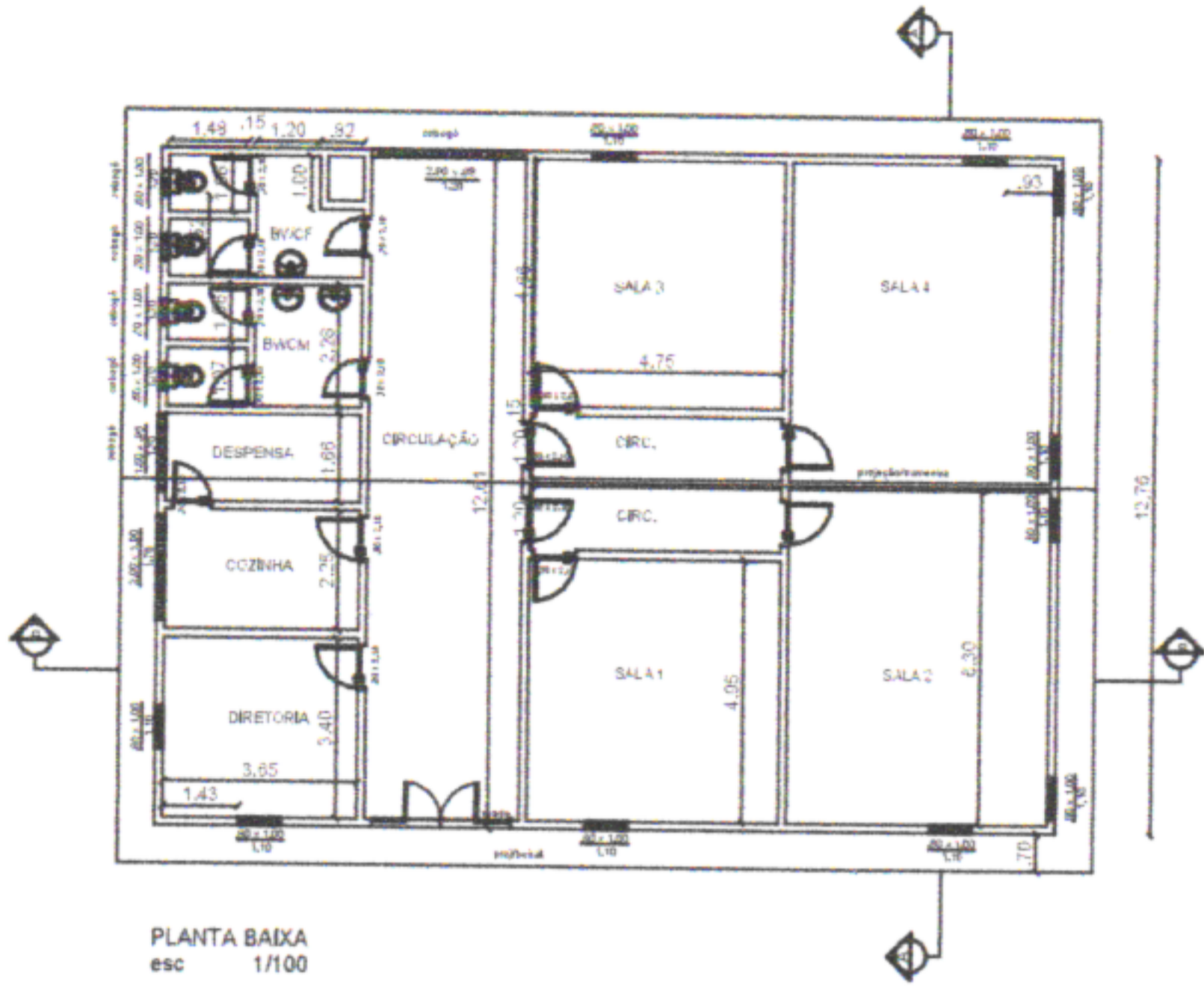

<p>PREFEITURA MUNICIPAL DE SÃO LOURENÇO DA MATA SECRETARIA DE INFRAESTRUTURA</p>	OBRA:	ESCOLA MUNICIPAL Dr AUGUSTO LUCENA
	LOCALIDADE:	SÃO LOURENÇO DA MATA/PE
CONTEUDO:		

**PREFEITURA MUNICIPAL DE SÃO LOURENÇO DA MATA**  
SECRETARIA DE INFRAESTRUTURA

**ESCOLA MUNICIPAL Dr LUIZ CORREA DE ARAUJO**  
LOCALIDADE: SÃO LOURENÇO DA MATAPE

CONTEUDO:

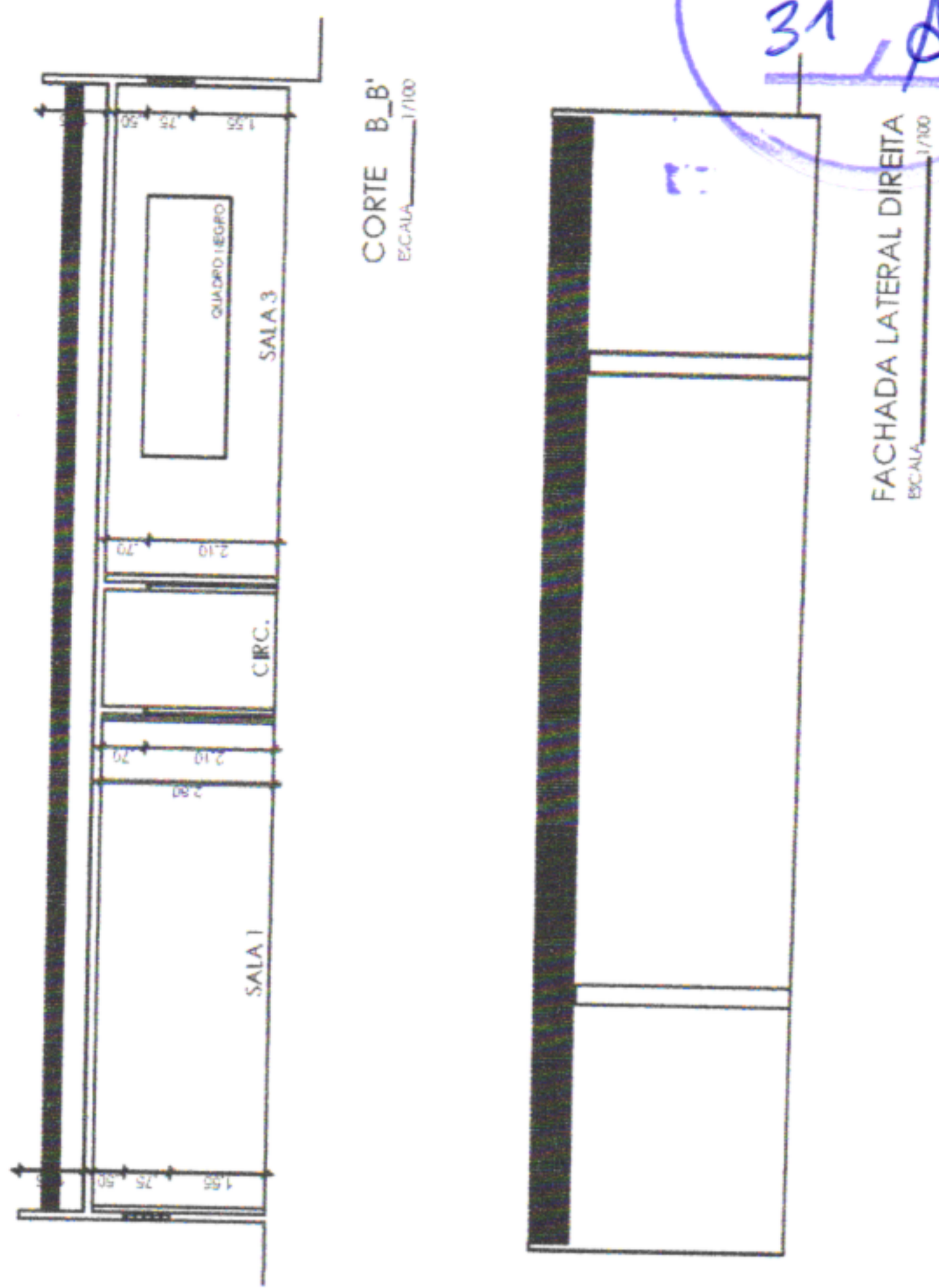

**ABREVIATURAS**  
CB - COBRADO  
F - ALIÇA DE FERRO  
PF - PORTÃO DE FERRO  
OH - PORTA DE MADEIRA  
OH - CANTINO FERRO

**CORTE A\_A'**  
ESCALA 1/100

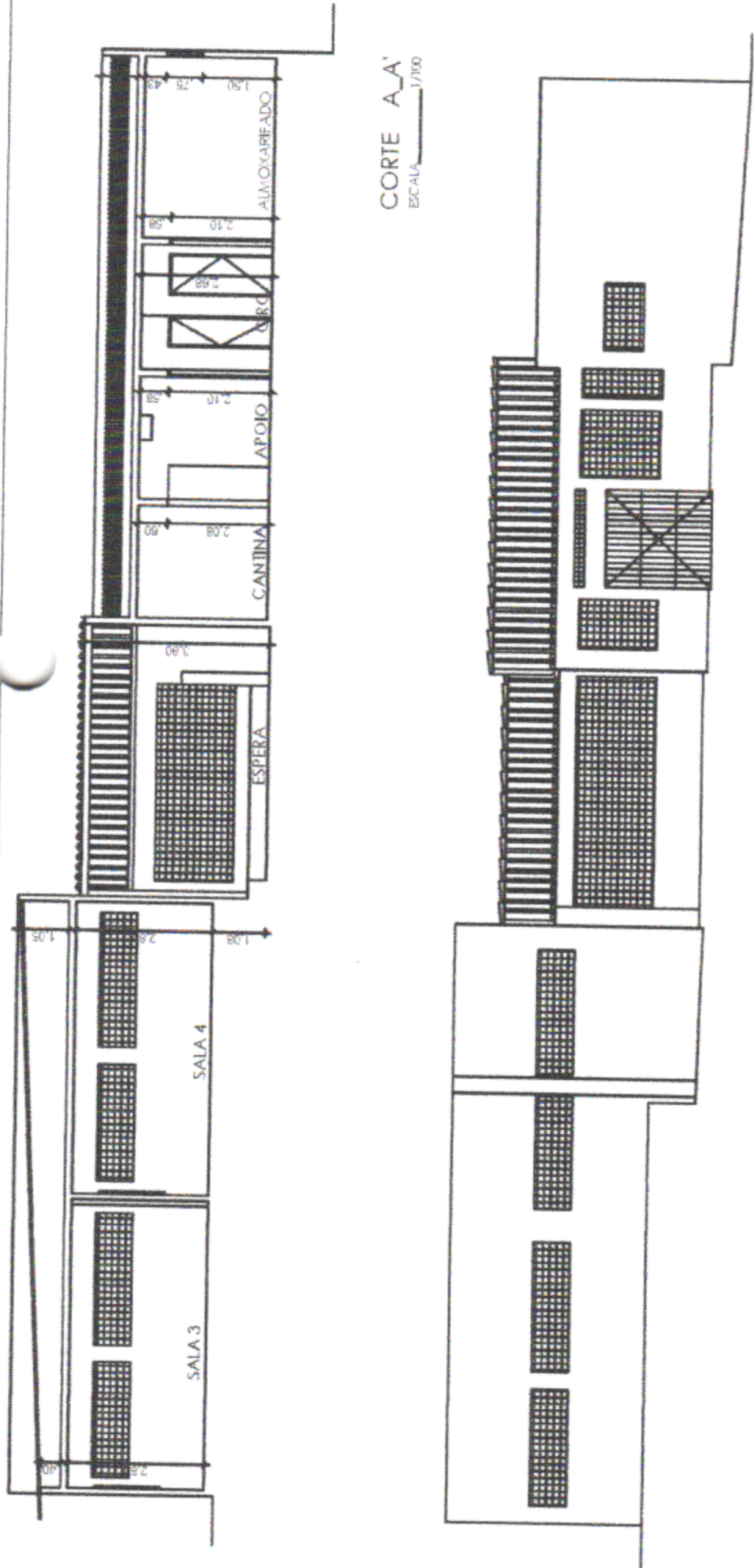

**FACHADA DE FRENTE**  
ESCALA 1/100

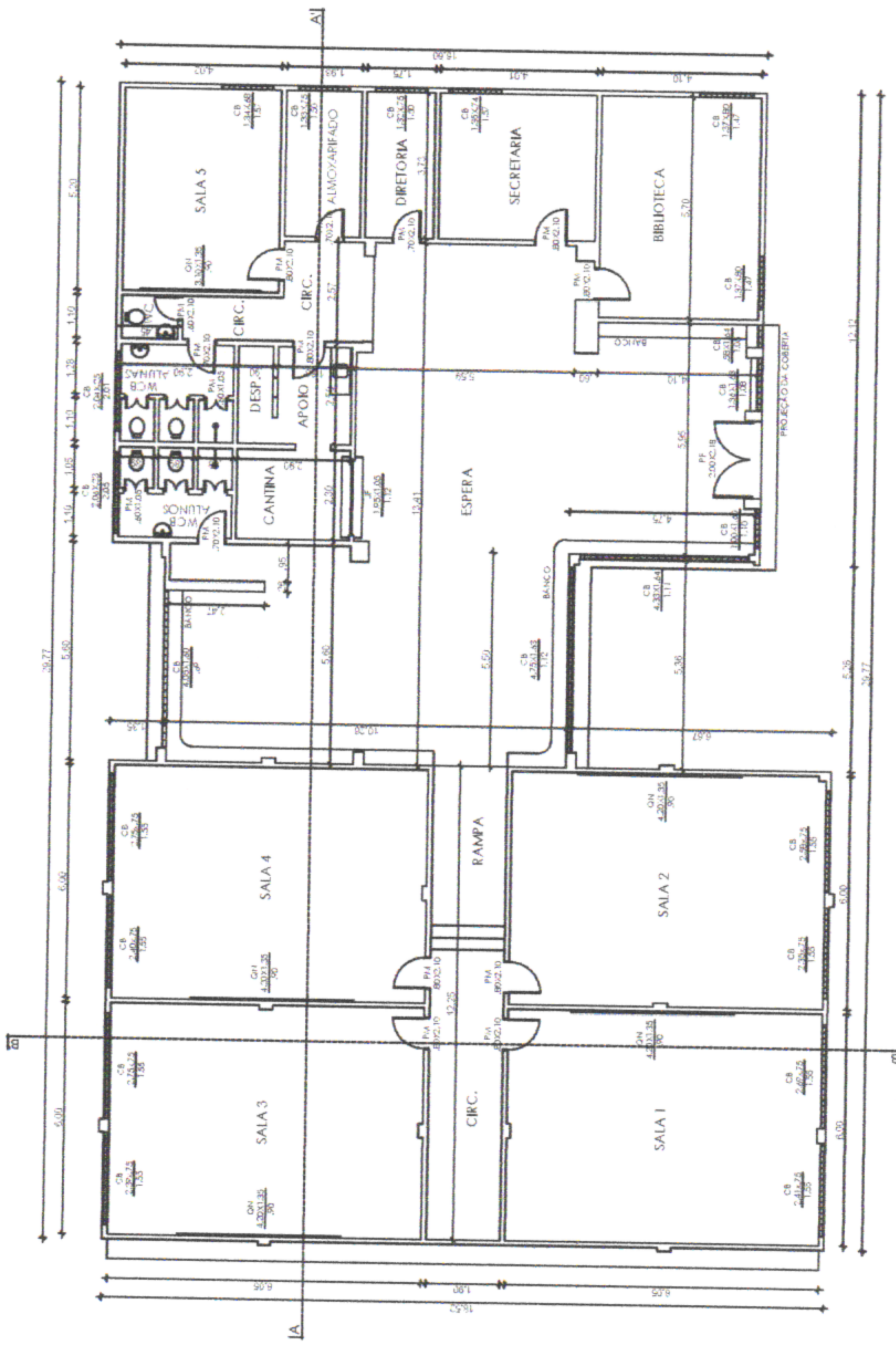







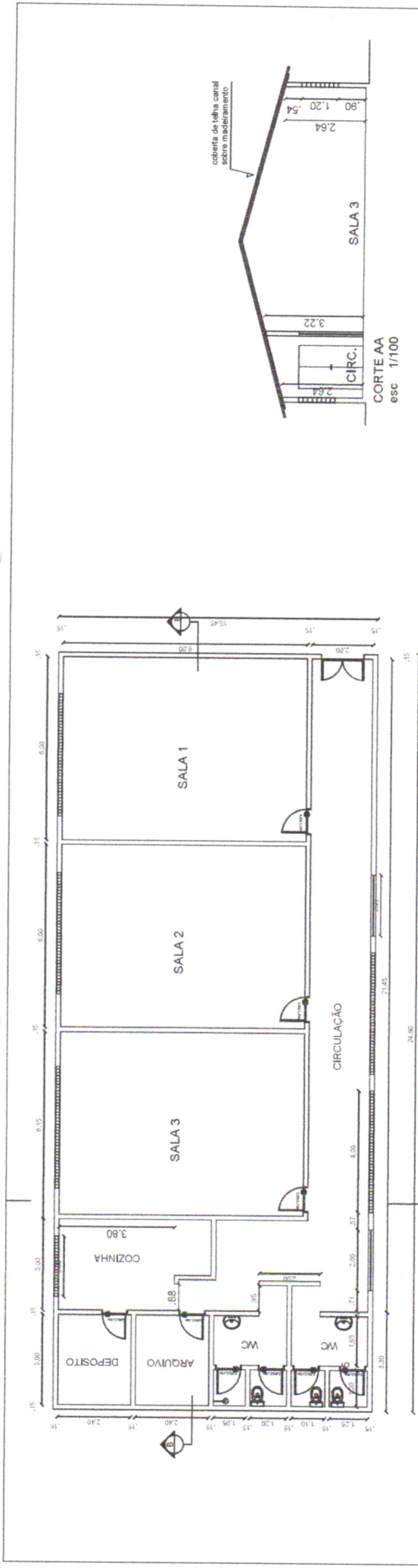

PLANTA BAIXA  
ESC. 1/100

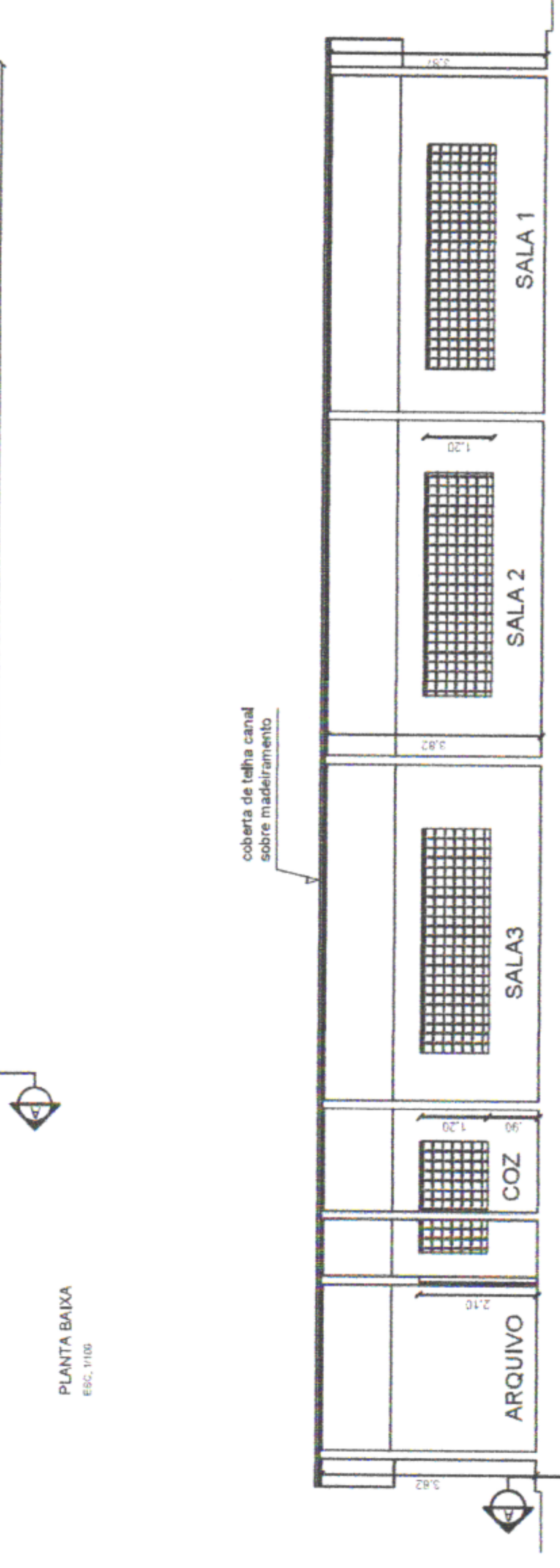

CORTA B - B  
ESC. 1/100

SEINFRA  
FOLHA  
28 A

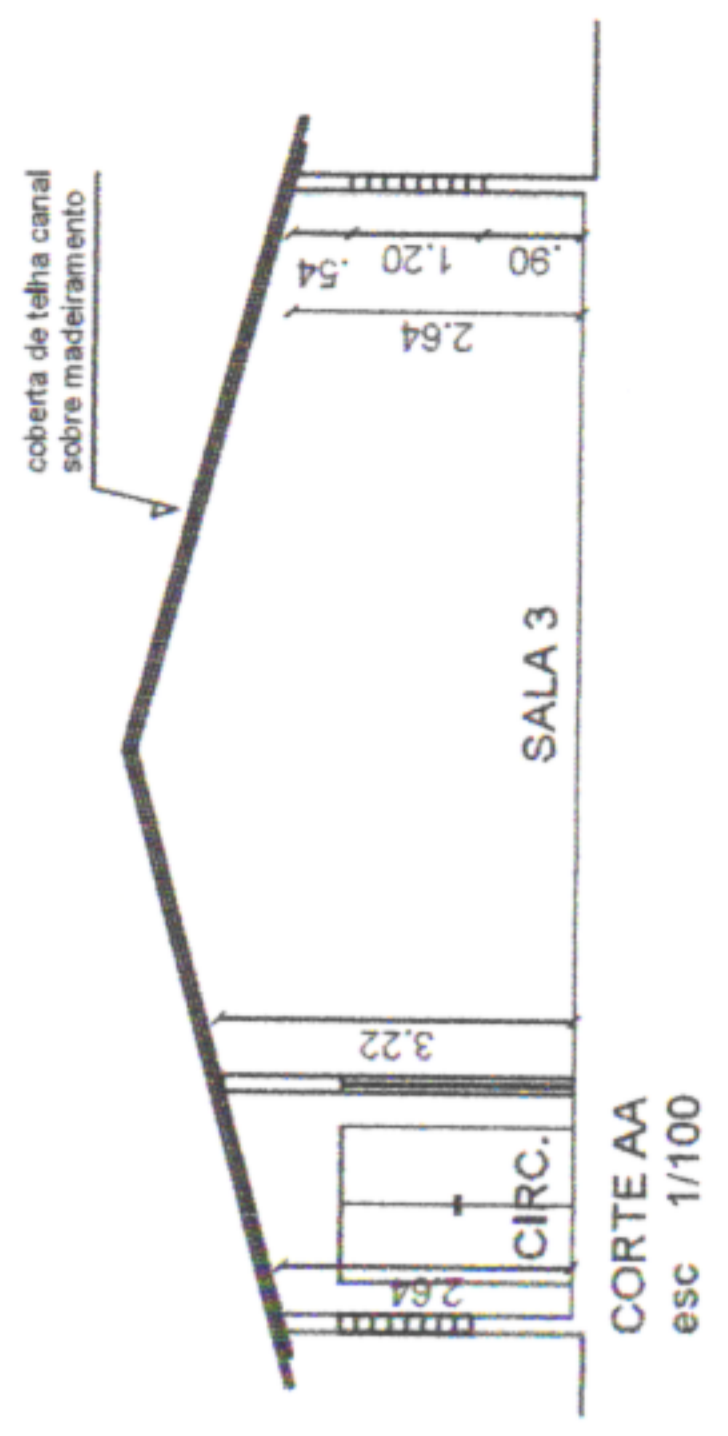

CORTE AA  
esc 1/100



FACHADA PRINCIPAL  
ESC. 1/100



FACHADA LADO ESQUERDO  
ESC. 1/100

PREFEITURA MUNICIPAL DE SÃO LOURENÇO DA MATA SECRETARIA DE INFRAESTRUTURA	
OBRA:	ESCOLA MUNICIPAL ORRICO LAPENDA
LOCALIDADE:	PIXETE, SÃO LOURENÇO DA MATA/PE
CONTEÚDO:	CORTES

SEINFRA  
FOLHA  
27 / A

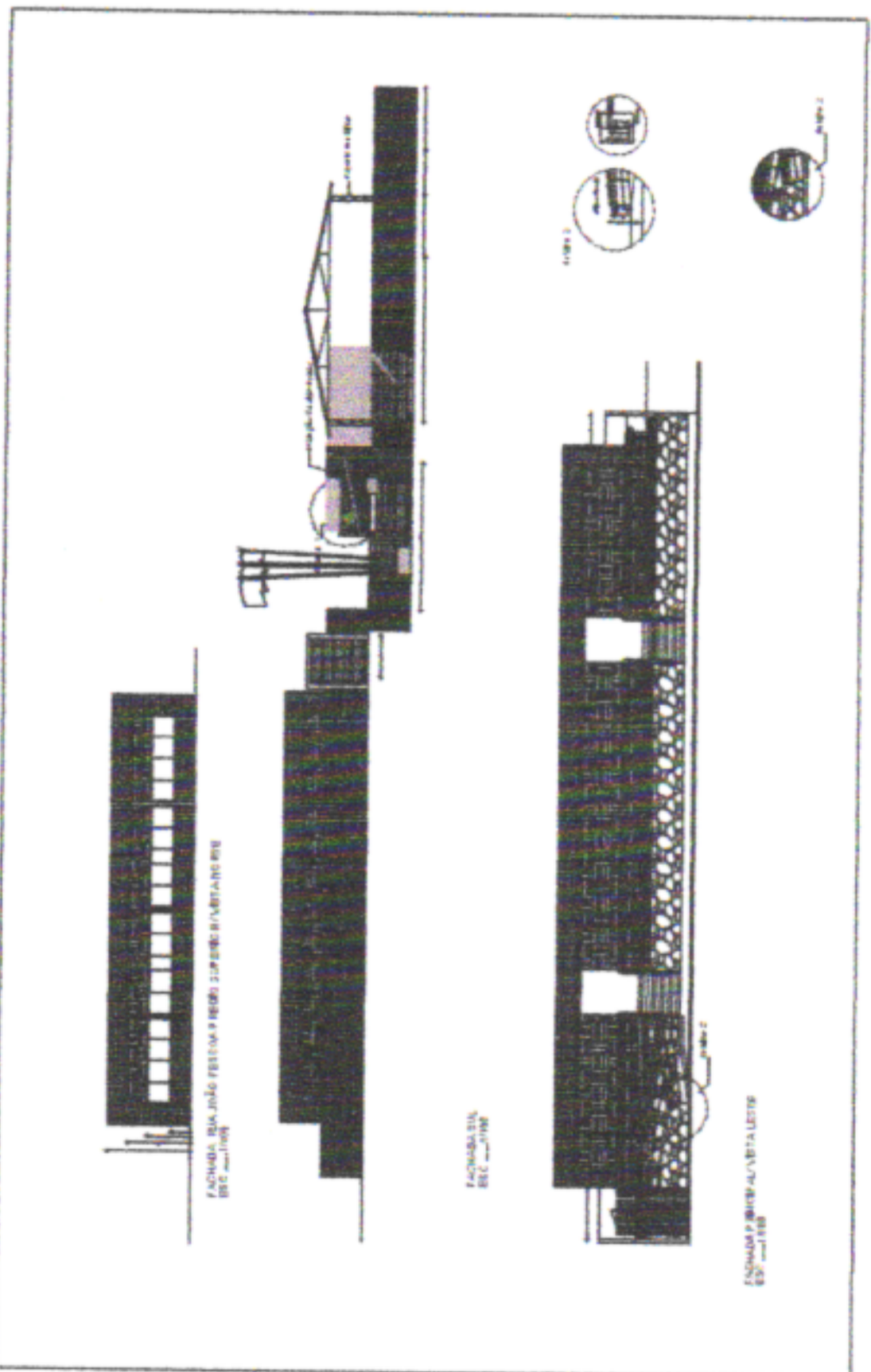
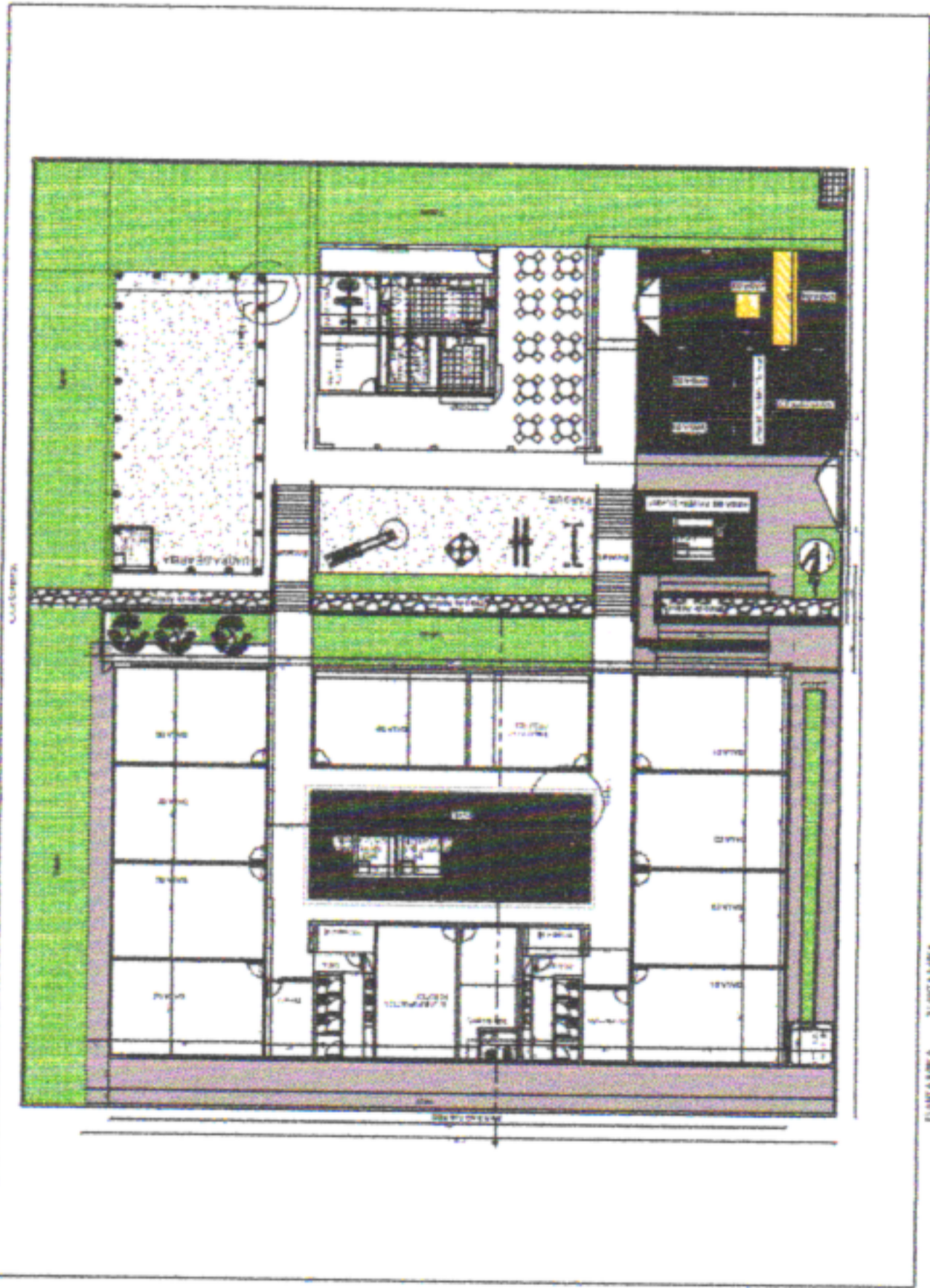
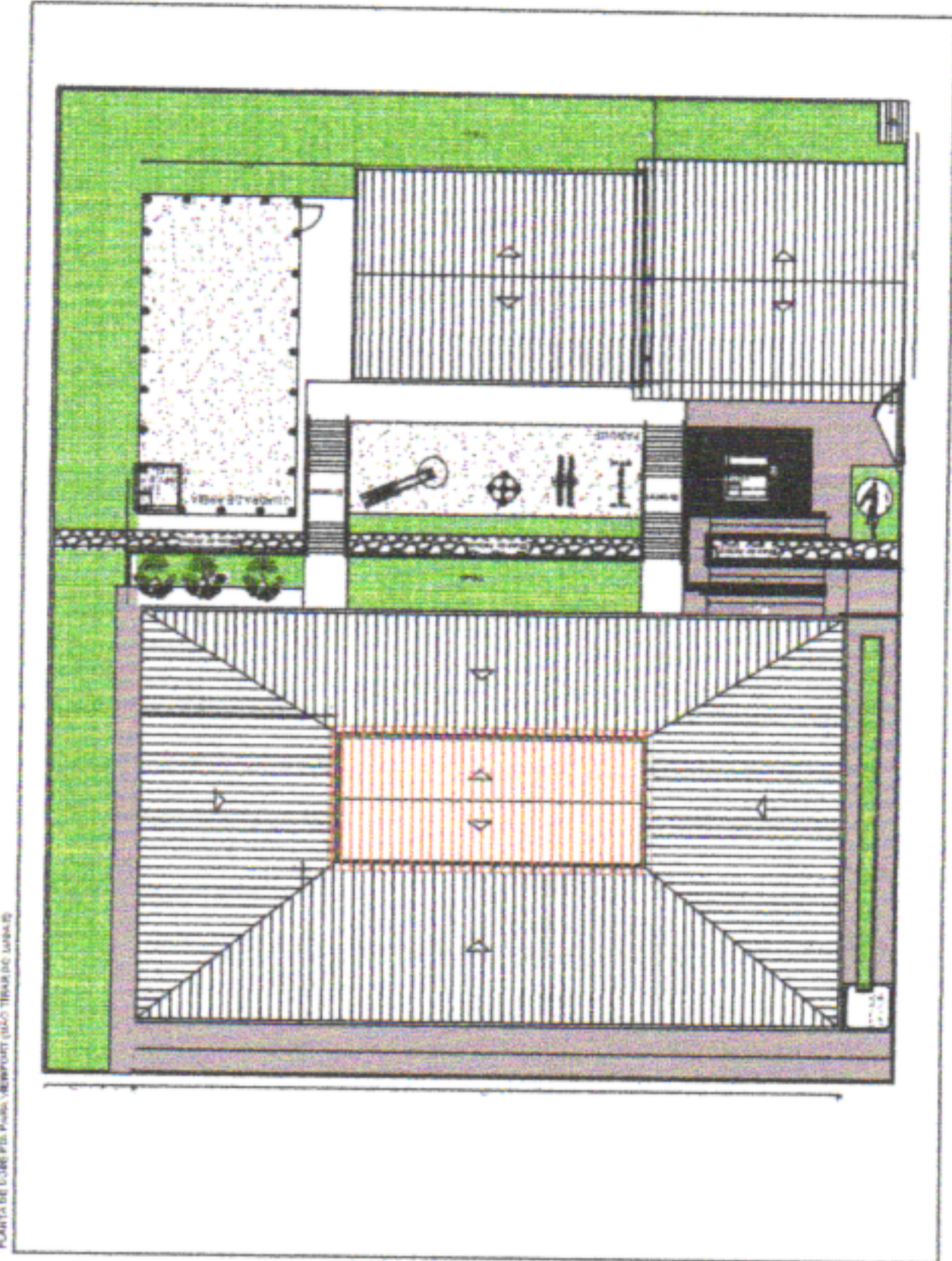

PREFEITURA MUNICIPAL DE SÃO LOURENÇO DA MATA SECRETARIA DE INFRAESTRUTURA	
OBRA: ESCOLA MUNICIPAL ARIANO SUASSUNA	
LOCALIDADE: SÃO LOURENÇO DA MATA/PE	
CONTEUDO: PLANTA BAIXA/CORTES/FACHADAS/COBERTURA	

ESCOLA ANTÔNIO DE CASTRO ALVES  
ENGENHO SANTA ROSA

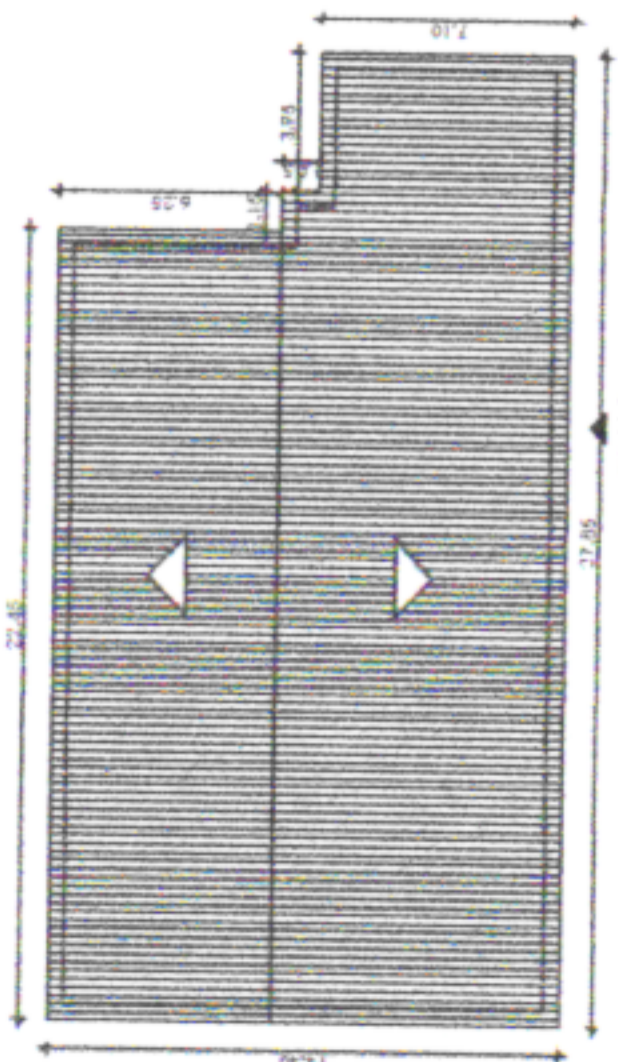

PLANTA DE LOCAÇÃO E COBERTA

ESTRADA DE ENFOQUE

ESCOLA ANTÔNIO DE CASTRO ALVES  
ENGENHO SANTA ROSA

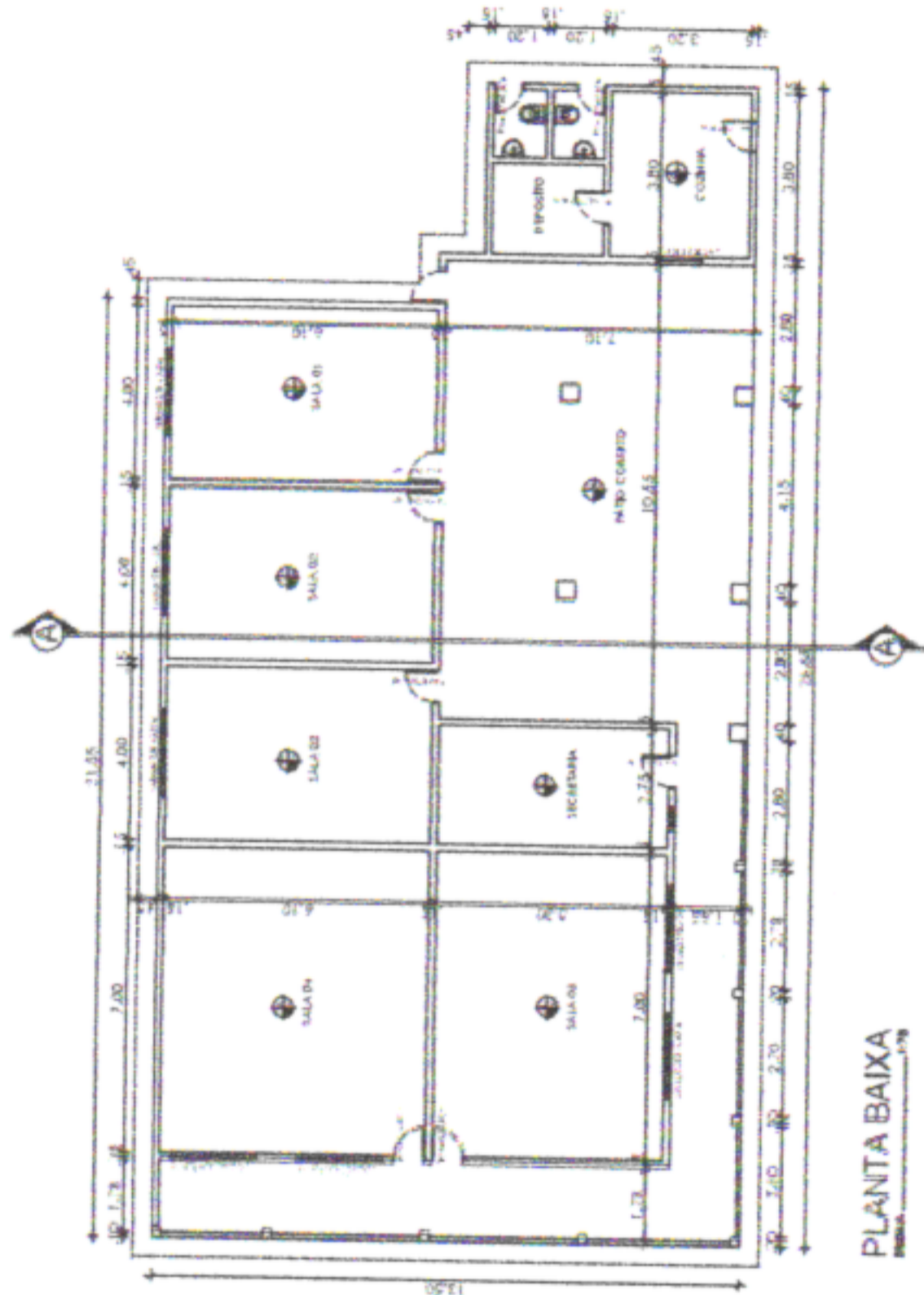

PLANTA BAIXA

ESCOLA ANTÔNIO DE CASTRO ALVES  
ENGENHO SANTA ROSA

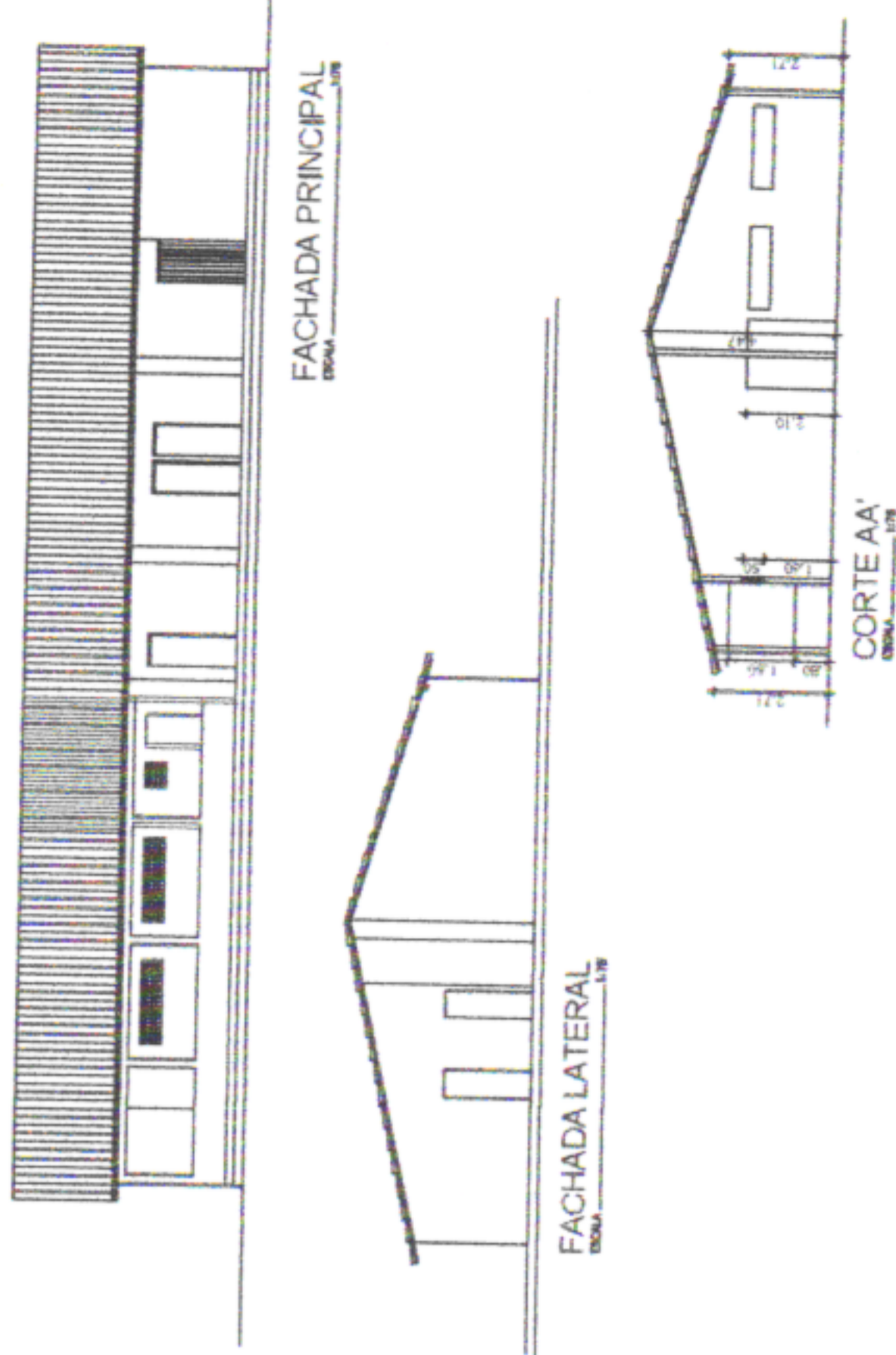

SEINFRA  
FOLHA  
26/A



PREFEITURA MUNICIPAL DE SÃO LOURENÇO DA MATA  
SECRETARIA DE INFRAESTRUTURA

ESCOLA MUNICIPAL ANTONIO DE CASTRO ALVES

LOCALIDADE: SÃO LOURENÇO DA MATA/PE

CONTEUDO: PLANTA BAIXA/CORTES/FACHADAS/COBERTA

SEINFRA  
FOLHA  
25 A

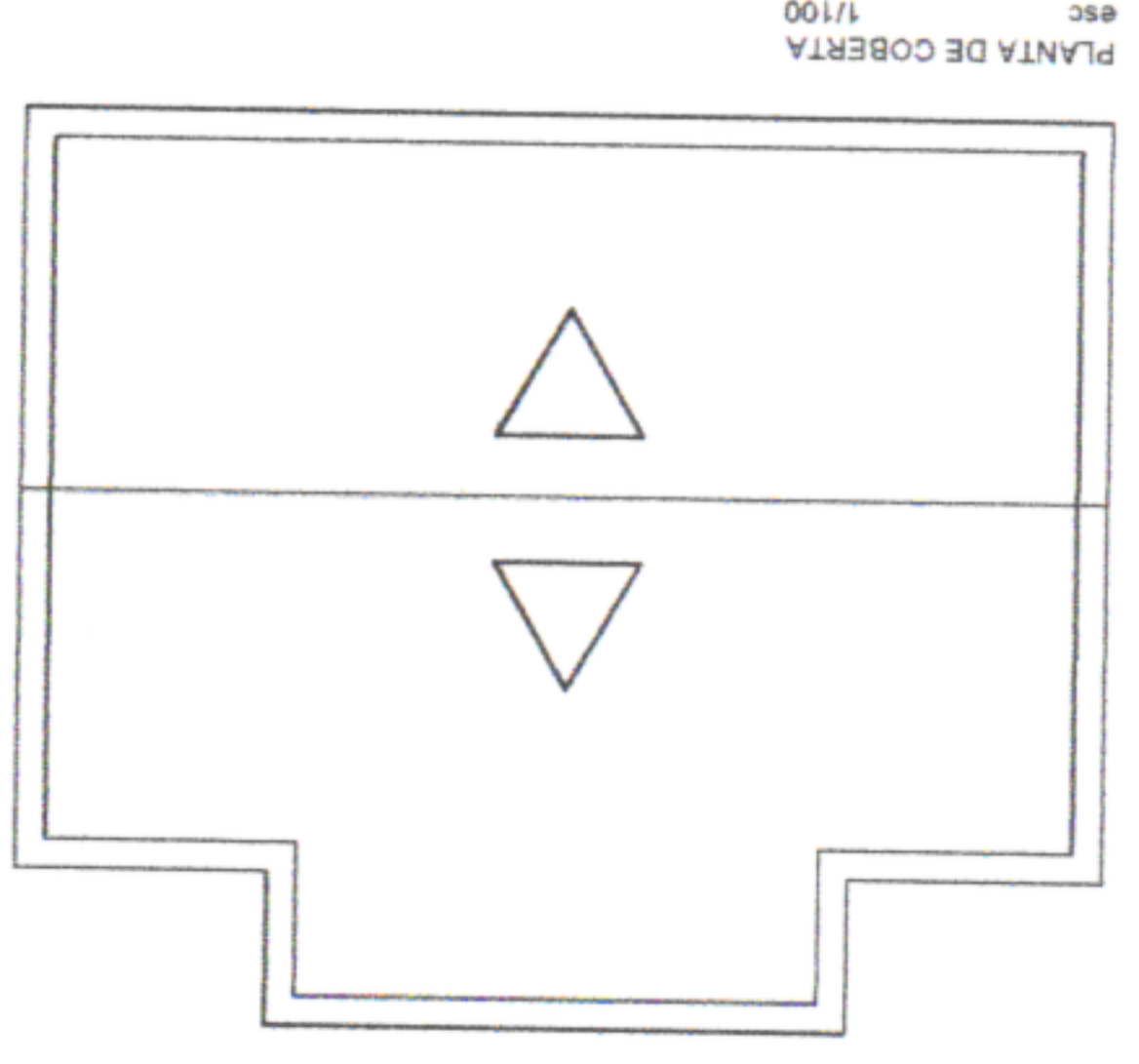
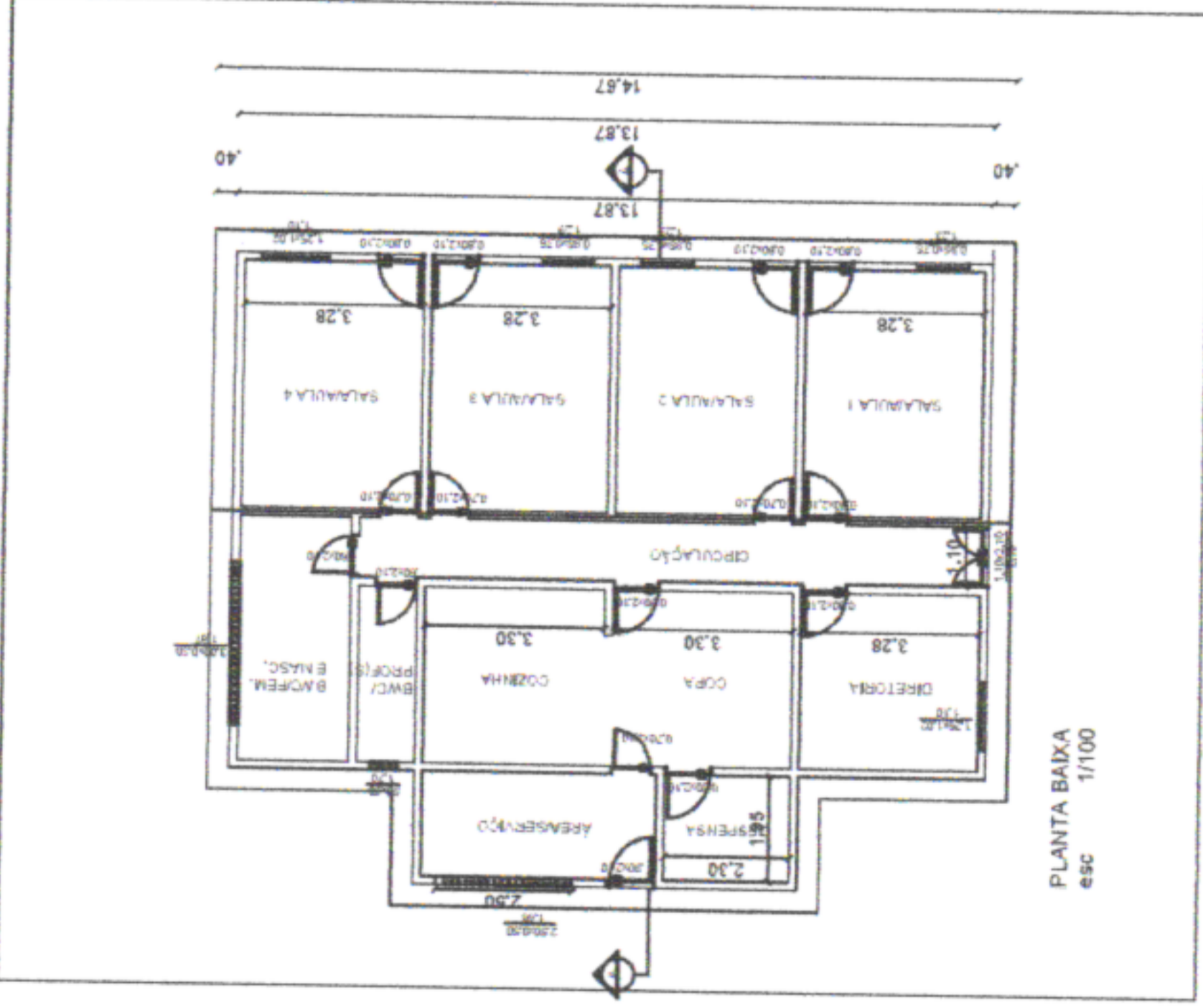
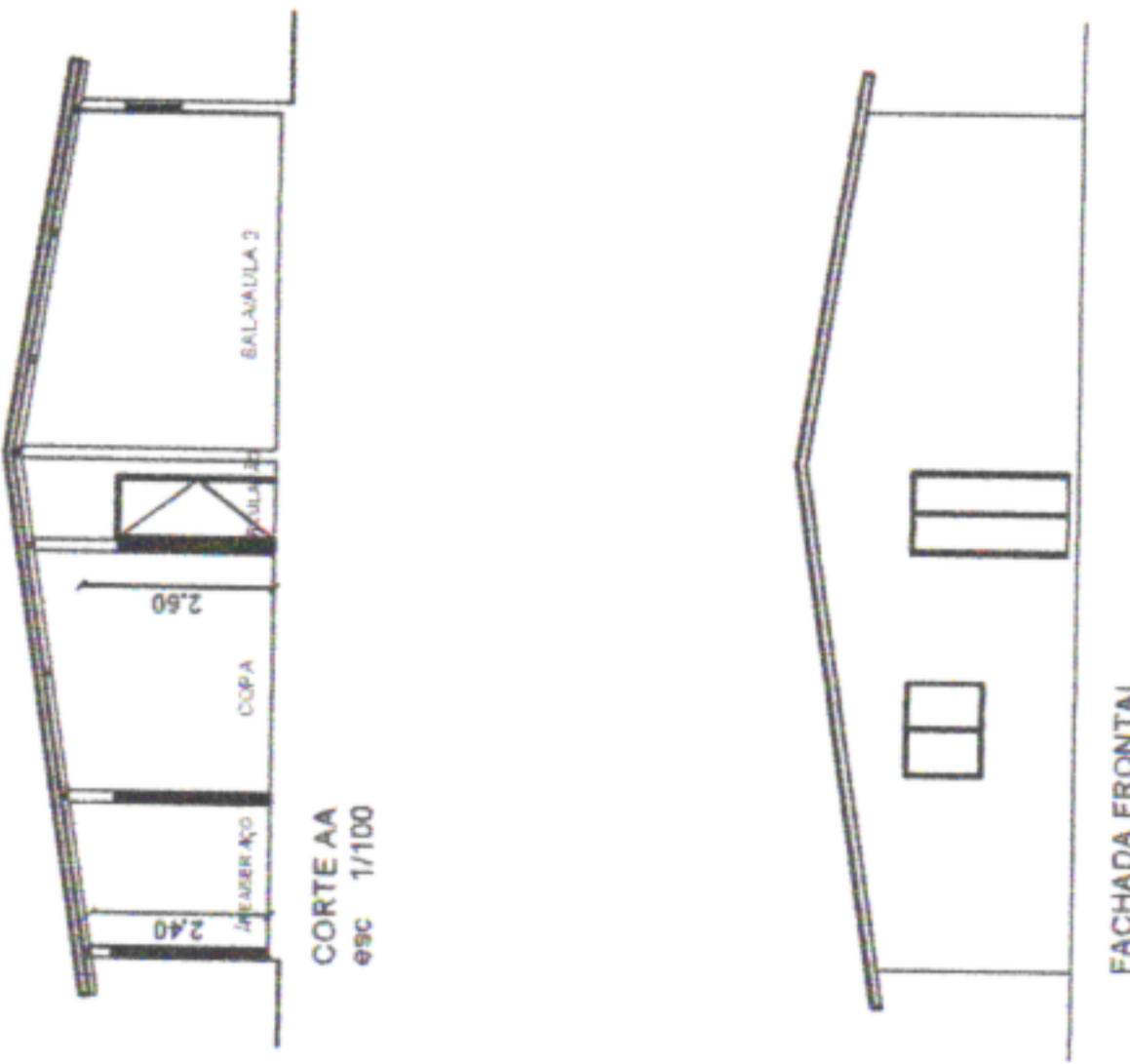
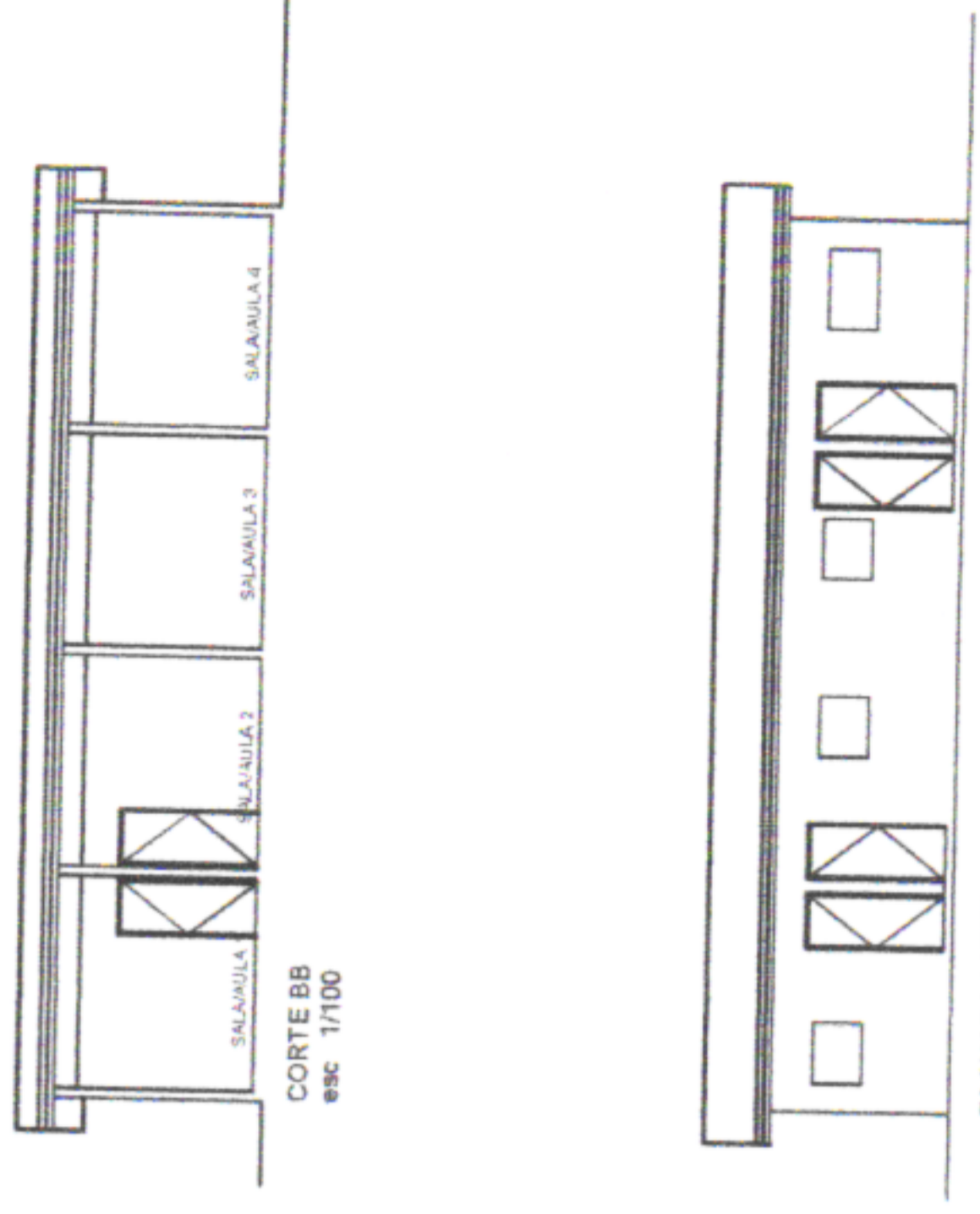

ÁREA DO TERRENO:

PREFEITURA MUNICIPAL DE SÃO LOURENÇO DA MATA SECRETARIA DE INFRAESTRUTURA	
OBRA: CRECHE MUNICIPAL VOVÓ IZAURA	
LOCALIDADE: Beira Rio, SÃO LOURENÇO DA MATA/PE	
CONTEUDO:	CORTES
ESCALA: 1:100	



**20. RELATÓRIO FOTOGRÁFICO**

**SÃO LOURENÇO  
DA MATA**

**RUMO AO DESENVOLVIMENTO**



**SÃO LOURENÇO DA MATA**

RUMO AO DESENVOLVIMENTO

MUNICÍPIO/UF:

SÃO LOURENÇO DA MATA / PE

**RELATÓRIO FOTOGRÁFICO**

GESTOR / AÇÃO:

SECRETARIA DE INFRAESTRUTURA

ENDEREÇO:

CENTRO, SÃO LOURENÇO DA MATA-PE

DATA DE REFERÊNCIA:

07/2023

SEINFRA FOLHA

23/A

PROPONENTE:

PREFEITURA DE SÃO LOURENÇO DA MATA

OBJETO:

CONTRATAÇÃO DE EMPRESA DE ENGENHARIA ESPECIALIZADA NA EXECUÇÃO DE SERVIÇOS DE MANUTENÇÃO PREDIAL, A SEREM REALIZADOS NAS ESCOLAS E CRECHES NO MUNICÍPIO DE SÃO LOURENÇO DA MATA - PE

EMPREENDIMENTO:

ESCOLA MUNICIPAL HENRIQUE DE QUEIROZ

FOTO 01



FOTO 02



FOTO 03



FOTO 04



FOTO 05



FOTO 06



**Graucy Kelly Ferreira Campos**  
Responsável Técnico  
Engenheira Civil  
CREA-PE 050226

Prefeitura de São Lourenço da Mata - PE  
**Tarcisio Cruz Muniz**  
Secretario Municipal de Infraestrutura

MUNICÍPIO/UF: SÃO LOURENÇO DA MATA / PE	GESTOR / AÇÃO: SECRETARIA DE INFRAESTRUTURA	ENDEREÇO: CENTRO, SÃO LOURENÇO DA MATA-PE	DATA DE REFERÊNCIA:
PROponente: PREFEITURA DE SÃO LOURENÇO DA MATA	Objeto: CONTRATAÇÃO DE EMPRESA DE ENGENHARIA ESPECIALIZADA NA EXECUÇÃO DE SERVIÇOS DE MANUTENÇÃO PREDIAL, A SEREM REALIZADOS NAS ESCOLAS E CRECHES NO MUNICÍPIO DE SÃO LOURENÇO DA MATA - PE	Empreendimento: ESCOLA MUNICIPAL CLETO CAMPELO - SEDE	

FOTO 01



FOTO 02



FOTO 03



FOTO 04

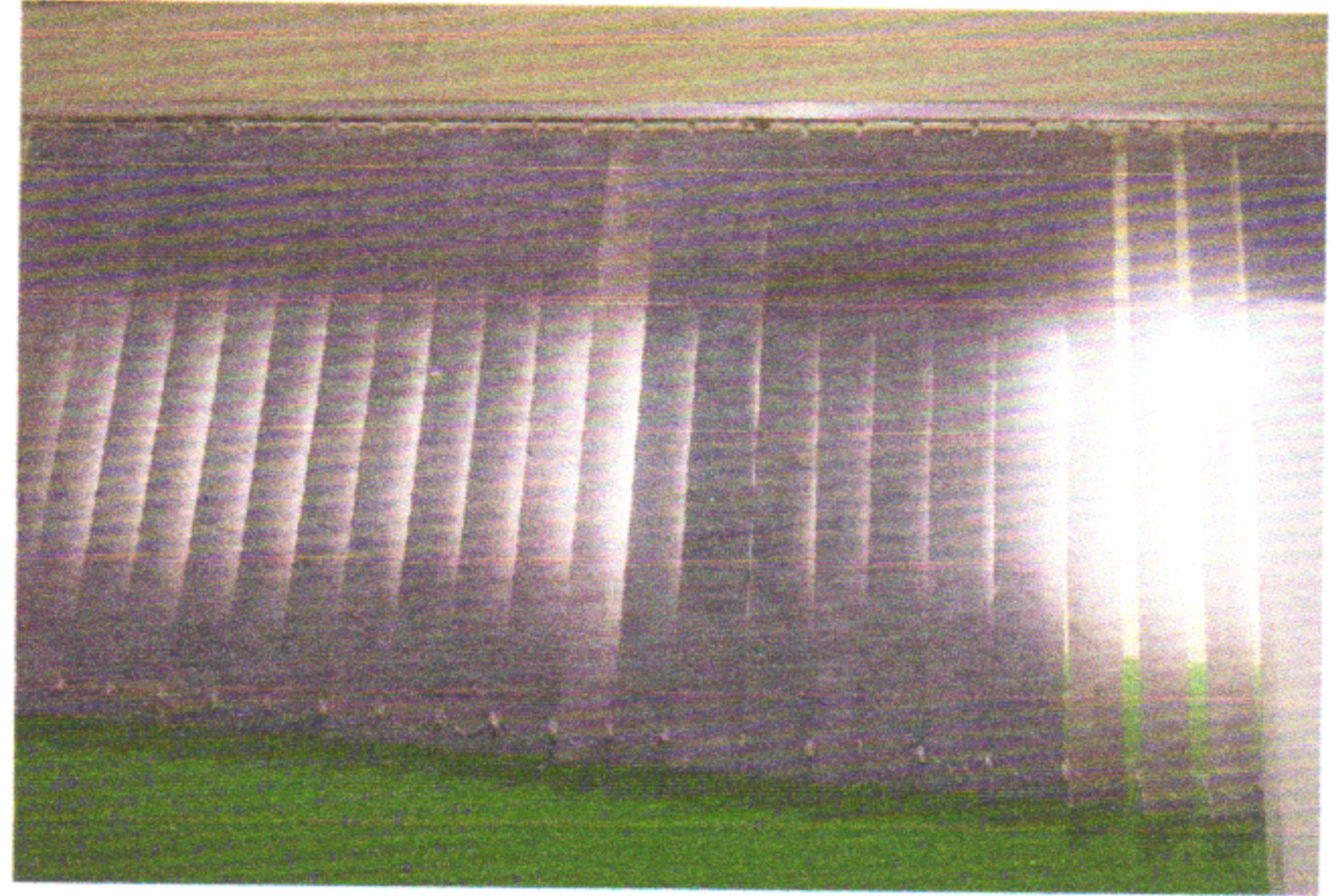

FOTO 05

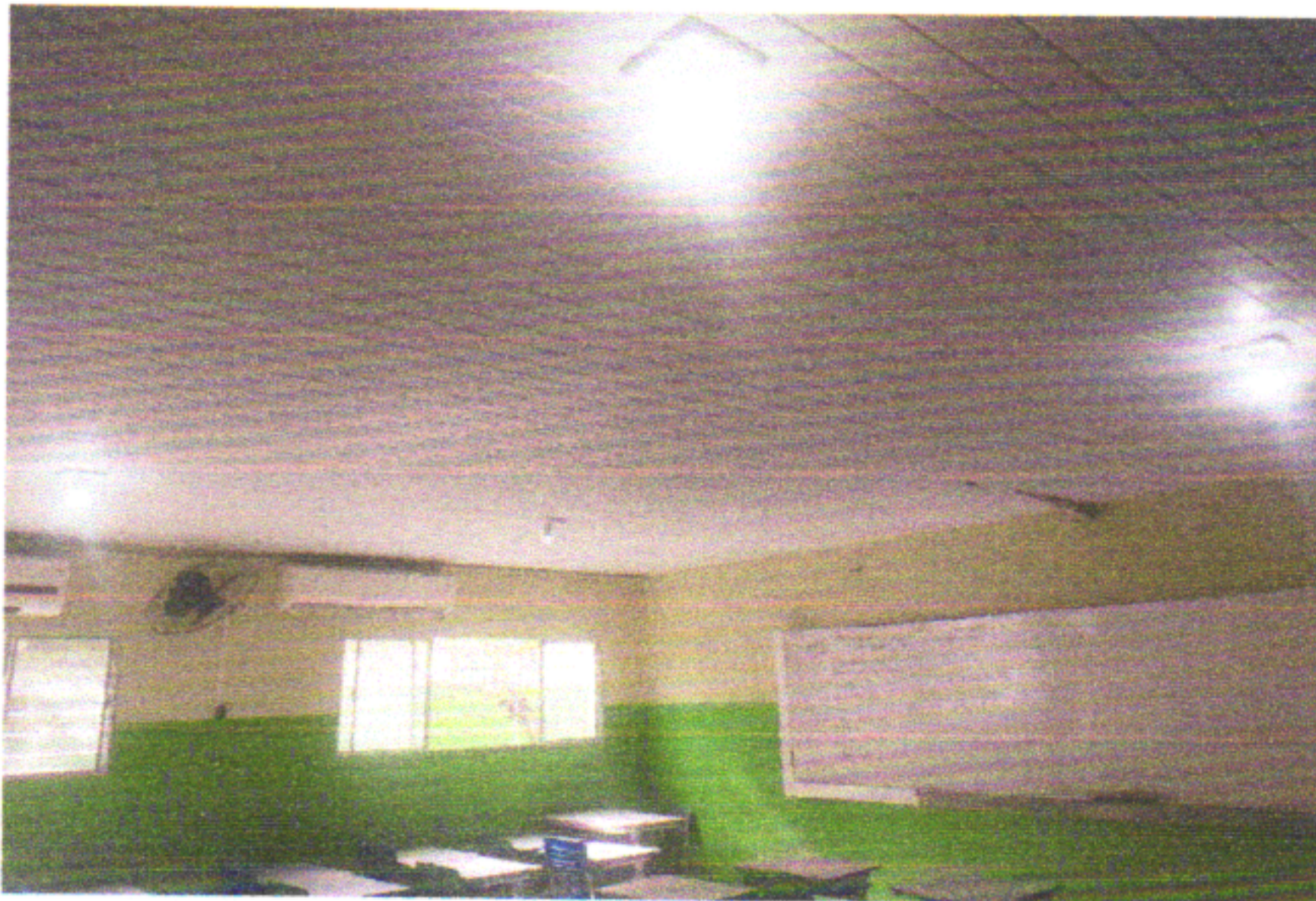

FOTO 06



MUNICÍPIO/UF: SÃO LOUREÇO DA MATA / PE	GESTOR / AÇÃO: SECRETARIA DE INFRAESTRUTURA	ENDEREÇO: CENTRO, SÃO LOURENÇO DA MATA-PE	DATA DE REFERÊNCIA: 07/2023
PROPONENTE: PREFEITURA DE SÃO LOURENÇO DA MATA	OBJETO: CONTRATAÇÃO DE EMPRESA DE ENGENHARIA ESPECIALIZADA NA EXECUÇÃO DE SERVIÇOS DE MANUTENÇÃO PREDIAL, A SEREM REALIZADOS NAS ESCOLAS E CRECHES NO MUNICÍPIO DE SÃO LOURENÇO DA MATA - PE.	EMPREENDIMENTO: ESCOLA MUNICIPAL ROSINA LABANCA	

FOTO 01

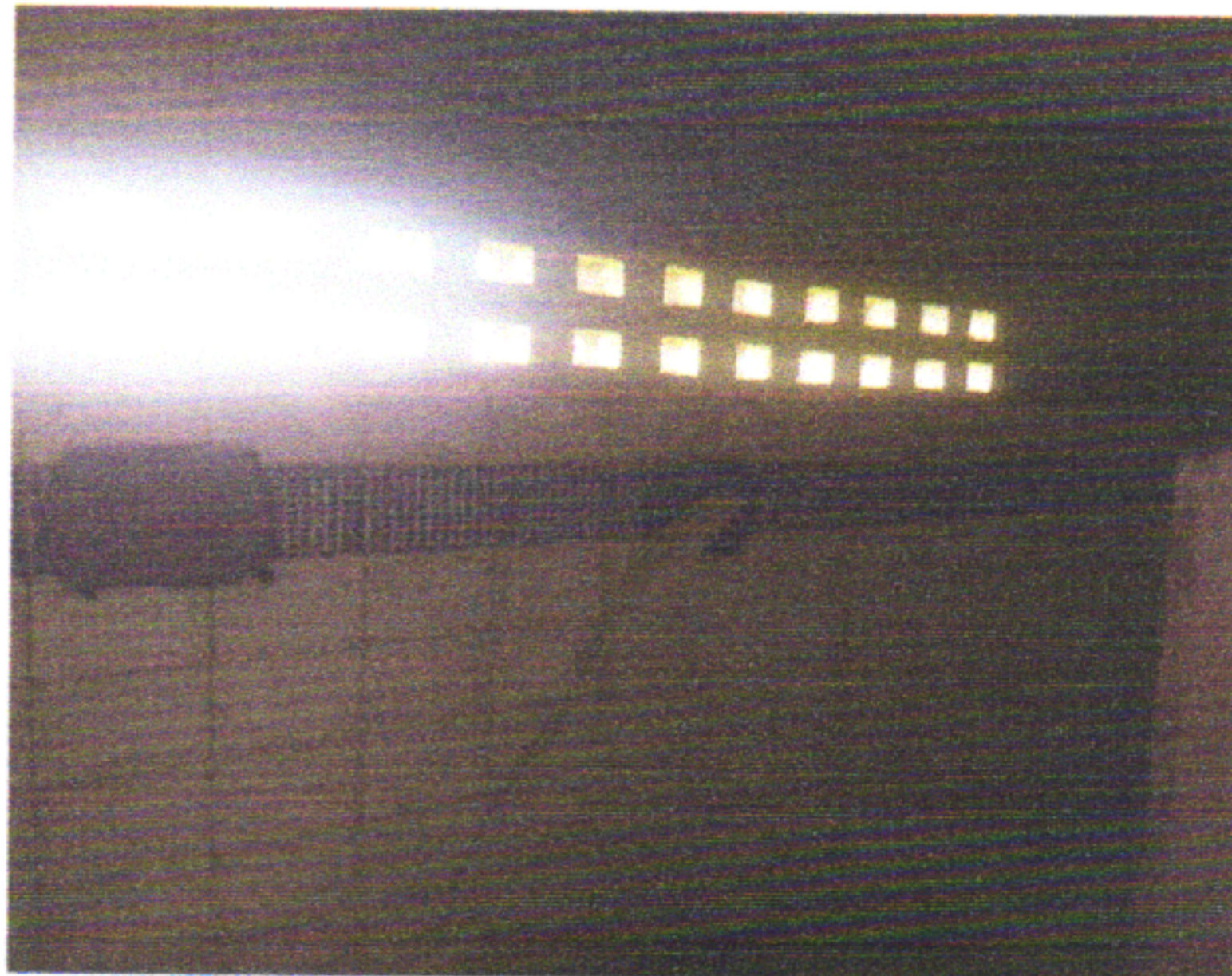

FOTO 02



FOTO 03



FOTO 04



FOTO 05



FOTO 06



*GK*  
**Graucy Kelly Ferreira Campos**  
Responsável Técnica  
Engenheira Civil  
CREA-PE 050226

Prefeitura de São Lourenço da Mata - PE  
**Tarcisio Cruz Muniz**  
Secretario Municipal de Infraestrutura





**SÃO LOURENÇO DA MATA**

RUMO AO DESENVOLVIMENTO  
MUNICÍPIO/UF:

SÃO LOURENÇO DA MATA / PE

**RELATÓRIO FOTOGRÁFICO**

SEINFRA  
FOLHA

20 A

GESTOR / AÇÃO:

SECRETARIA DE INFRAESTRUTURA

ENDEREÇO:

CENTRO, SÃO LOURENÇO DA MATA-PE

DATA DE REFERÊNCIA:

07/2023

PROPONENTE:

PREFEITURA DE SÃO LOURENÇO DA MATA

OBJETO:

CONTRATAÇÃO DE EMPRESA DE ENGENHARIA ESPECIALIZADA NA EXECUÇÃO DE SERVIÇOS DE MANUTENÇÃO PREDIAL, A SEREM REALIZADOS NAS ESCOLAS E CRECHES NO MUNICÍPIO DE SÃO LOURENÇO DA MATA - PE.

EMPREENDIMENTO:

ESCOLA MUNICIPAL CÍCERO PINHEIRO

FOTO 01



FOTO 02



FOTO 03



FOTO 04



FOTO 05



FOTO 06

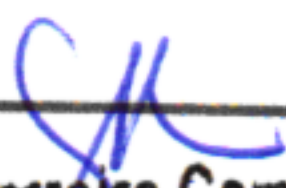

  
**Graucy Kelly Ferreira Campos**  
Responsável Técnica  
Engenheira Civil  
CREA-PE 050226

Prefeitura de São Lourenço da Mata - PE  
**Tarcisio Cruz Muniz**  
Secretario Municipal de Infraestrutura

RUMO AO DESENVOLVIMENTO MUNICÍPIO/UF: SÃO LOUREÇO DA MATA / PE		GESTOR / AÇÃO: SECRETARIA DE INFRAESTRUTURA	ENDEREÇO: CENTRO, SÃO LOURENÇO DA MATA-PE	DATA DE REFERÊNCIA:
PROPONENTE: PREFEITURA DE SÃO LOURENÇO DA MATA	OBJETO: CONTRATAÇÃO DE EMPRESA DE ENGENHARIA ESPECIALIZADA NA EXECUÇÃO DE SERVIÇOS DE MANUTENÇÃO PREDIAL, A SEREM REALIZADOS NAS ESCOLAS E CRECHES NO MUNICÍPIO DE SÃO LOURENÇO DA MATA - PE.	EMPREENDIMENTO: ESCOLA MUNICIPAL PROFESSOR ALFREDO DIAS DE OLIVEIRA		

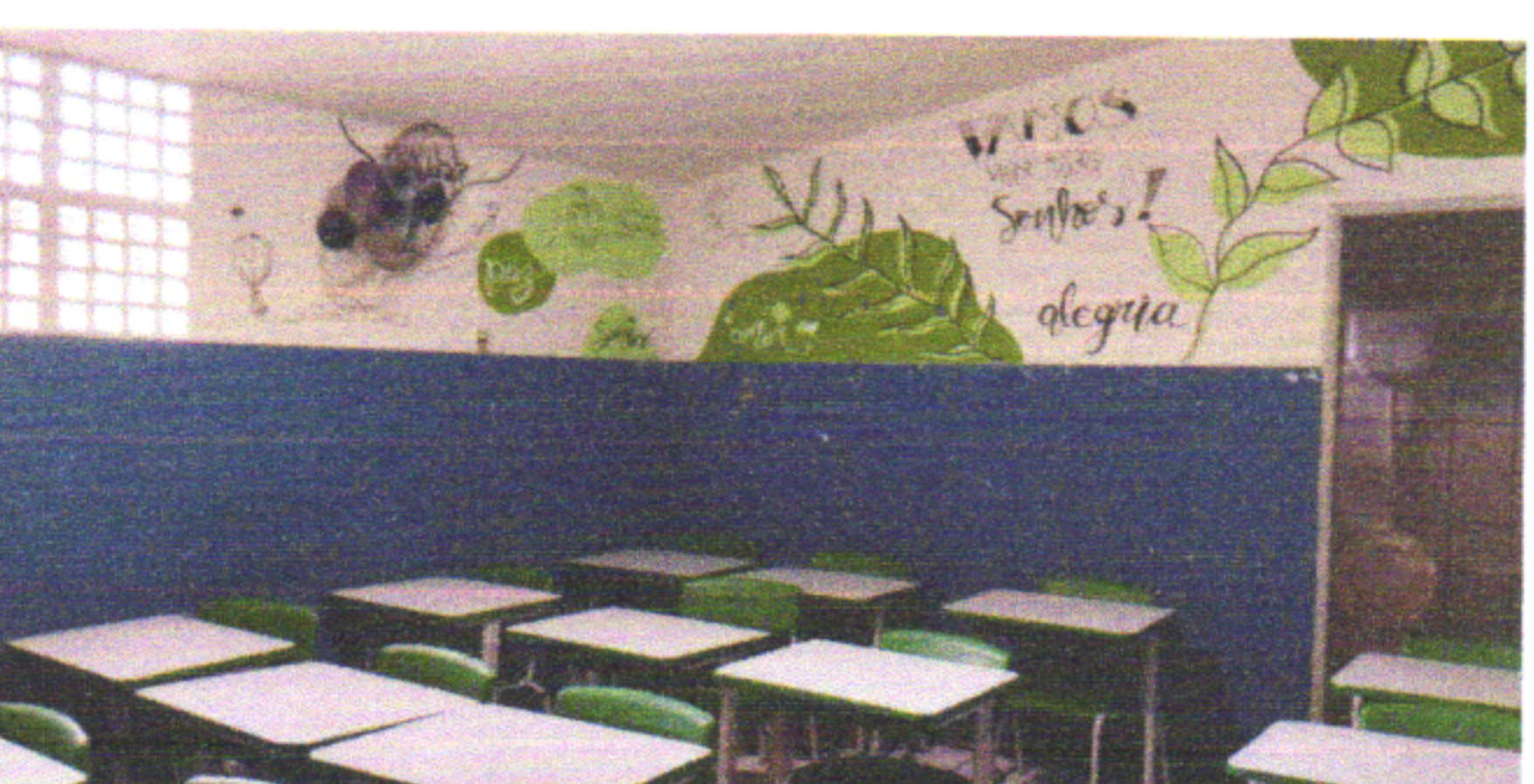
FOTO 01	FOTO 02
	
FOTO 03	FOTO 04
	
FOTO 05	FOTO 06
	

*Graucy Kolly*  
**Graucy Kolly Ferreira Campos**  
 Responsável Técnica  
 Engenheira Civil  
 CREA-PE 050226

Prefeitura de São Lourenço da Mata - PE  
**Tarcisio Cruz Muniz**  
 Secretario Municipal de Infraestrutura

RUMO AO DESENVOLVIMENTO  
MUNICÍPIO/UF:  
SÃO LOURENÇO DA MATA / PE

GESTOR / AÇÃO:  
SECRETARIA DE INFRAESTRUTURA

ENDEREÇO:  
CENTRO, SÃO LOURENÇO DA MATA-PE

DATA DE REFERÊNCIA:  
07/2023

PROPONENTE:

PREFEITURA DE SÃO LOURENÇO DA MATA

OBJETO:

CONTRATAÇÃO DE EMPRESA DE ENGENHARIA ESPECIALIZADA NA EXECUÇÃO DE SERVIÇOS DE MANUTENÇÃO PREDIAL, A SEREM REALIZADOS NAS ESCOLAS E CRECHES NO MUNICÍPIO DE SÃO LOURENÇO DA MATA - PE.

EMPREENDIMENTO:

ESCOLA ALFREDO DIAS DE OLIVEIRA - ANEXO

FOTO 01



FOTO 02



FOTO 03



FOTO 04



FOTO 05



FOTO 06

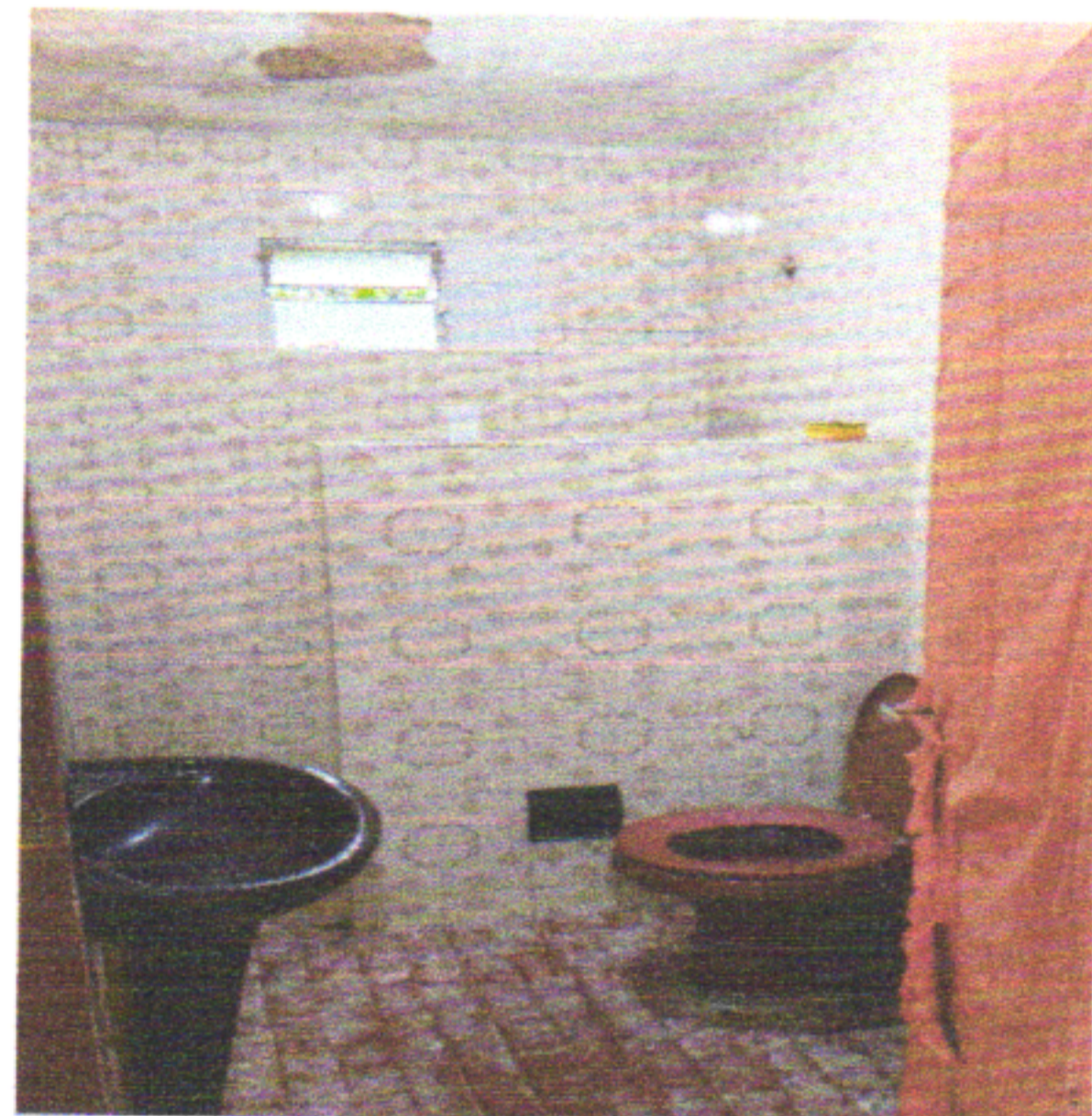

*Gracy Kelly*  
**Gracy Kelly Ferreira Campos**  
Responsável Técnica  
Engenheira Civil  
CREA-PE 050226

Prefeitura de São Lourenço da Mata - PE  
**Tarcisio Cruz Muniz**  
Secretario Municipal de Infraestrutura

MUNICÍPIO/UF:  
SÃO LOUREÇO DA MATA / PE

GESTOR / AÇÃO:  
SECRETARIA DE INFRAESTRUTURA

ENDEREÇO:  
CENTRO, SÃO LOURENÇO DA MATA-PE

DATA DE REFERÊNCIA:  
07/2023

PROPONENTE:  
PREFEITURA DE SÃO LOURENÇO DA MATA

OBJETO:  
CONTRATAÇÃO DE EMPRESA DE ENGENHARIA ESPECIALIZADA NA EXECUÇÃO DE SERVIÇOS DE MANUTENÇÃO PREDIAL, A SEREM REALIZADOS NAS ESCOLAS E CRECHES NO MUNICÍPIO DE SÃO LOURENÇO DA MATA - PE.

EMPREENDIMENTO:  
ANEXO - ESCOLA MUNICIPAL ANTÔNIO CRESCÊNCIO DE GÓIS

FOTO 01



FOTO 02



FOTO 03



FOTO 04



FOTO 05



FOTO 06



GESTOR / AÇÃO:  
SECRETARIA DE INFRAESTRUTURA

ENDEREÇO:  
CENTRO, SÃO LOURENÇO DA MATA-PE

DATA DE REFERÊNCIA:  
07/2023

PROPONENTE:  
PREFEITURA DE SÃO LOURENÇO DA MATA

OBJETO:  
CONTRATAÇÃO DE EMPRESA DE ENGENHARIA ESPECIALIZADA NA EXECUÇÃO DE SERVIÇOS DE MANUTENÇÃO PREDIAL, A SEREM REALIZADOS NAS ESCOLAS E CRECHES NO MUNICÍPIO DE SÃO LOURENÇO DA MATA - PE.

EMPREENDIMENTO:  
ESCOLA MUNICIPAL TIA INÊS

FOTO 01



FOTO 02



FOTO 03



FOTO 04



FOTO 05



FOTO 06

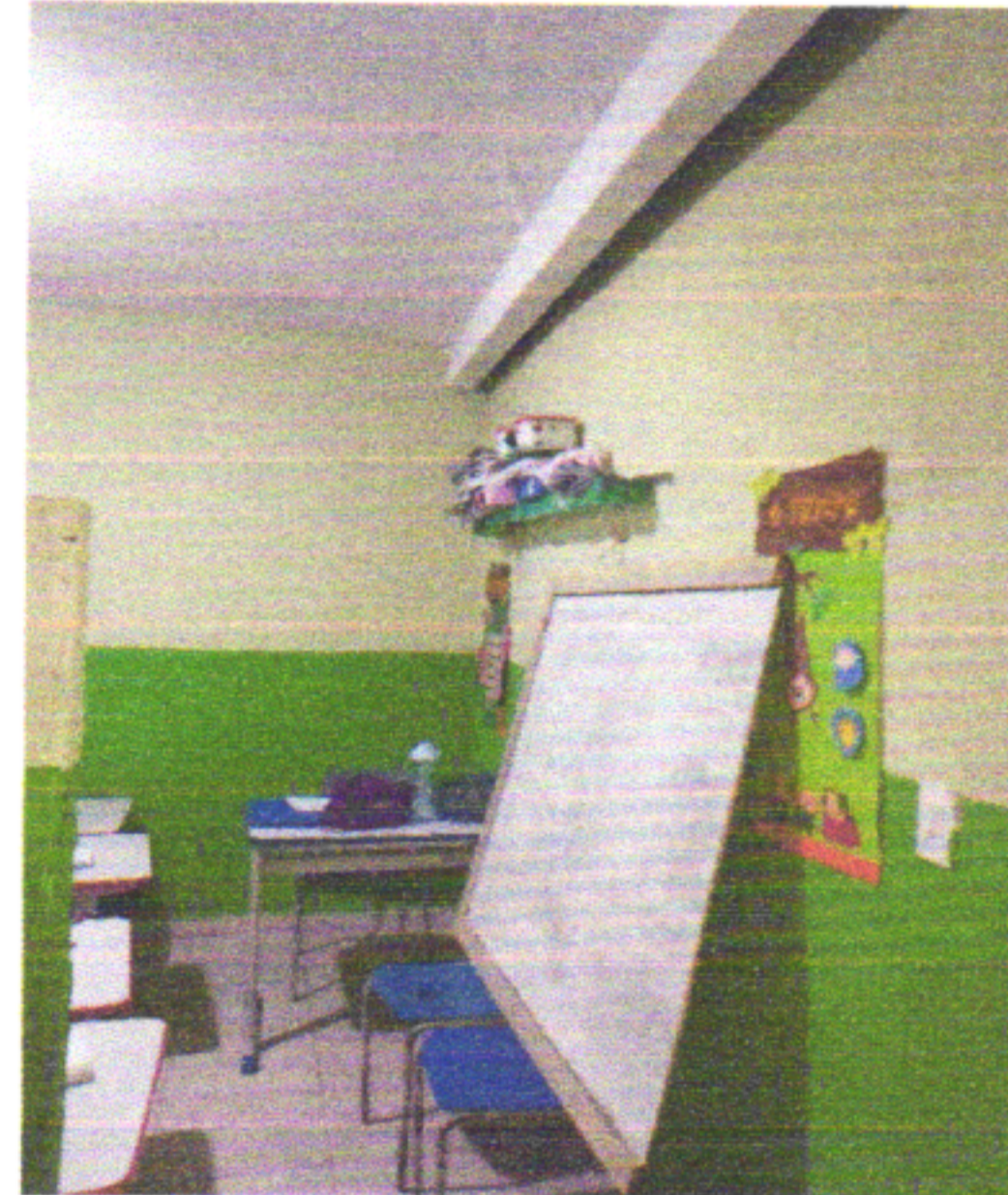

**Graucy Kelly Ferreira Campos**  
Responsável Técnica  
Engenheira Civil  
CREA-PE 050226

Prefeitura de São Lourenço da Mata - PE  
**Tarcisio Cruz Muniz**  
Secretario Municipal de Infraestrutura

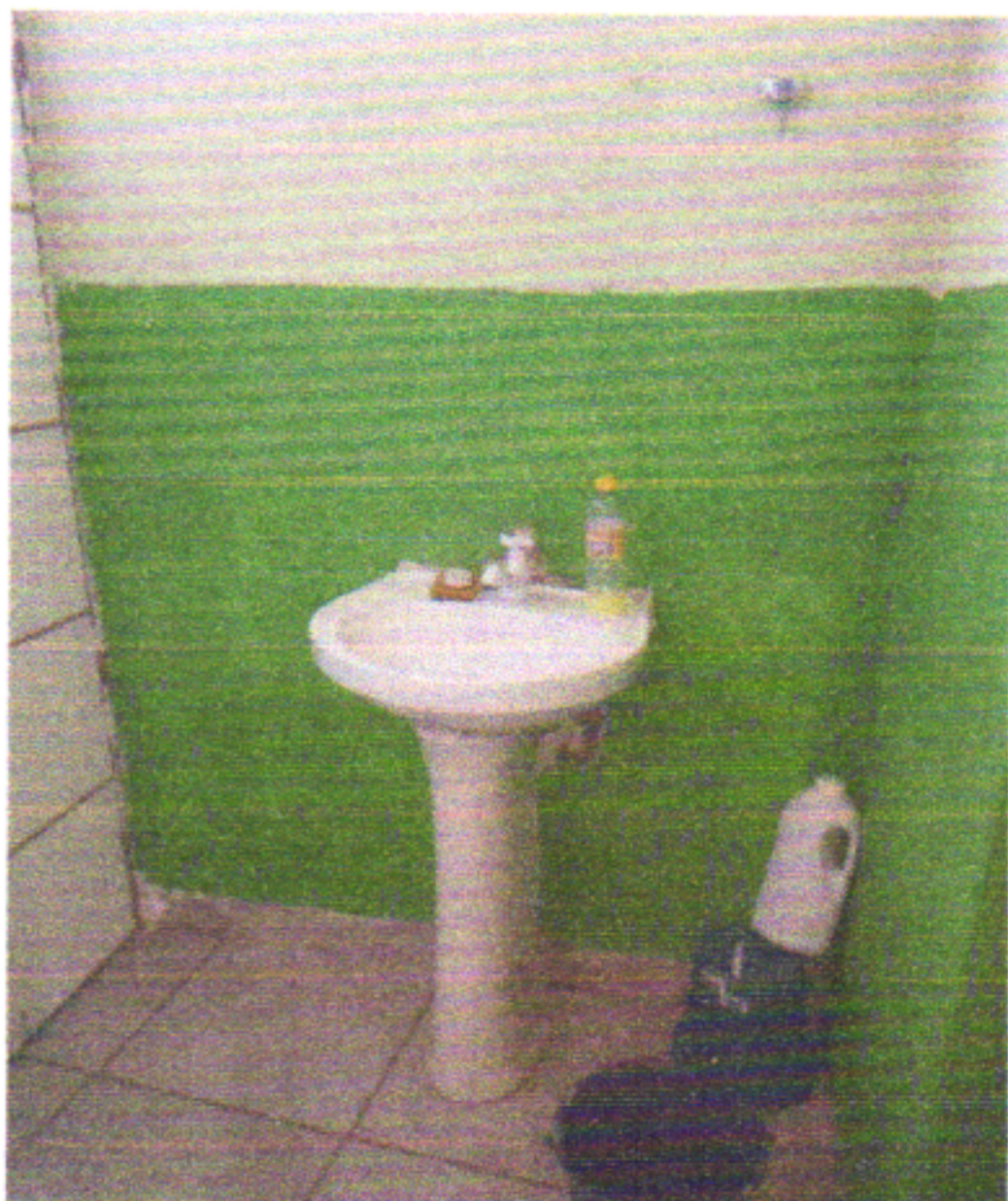
RUMO AO DESENVOLVIMENTO MUNICÍPIO/UF: SÃO LOURENÇO DA MATA / PE		GESTOR / AÇÃO: SECRETARIA DE INFRAESTRUTURA	ENDEREÇO: CENTRO, SÃO LOURENÇO DA MATA-PE	DATA DE REFERÊNCIA: 07/2023
PROPONENTE: PREFEITURA DE SÃO LOURENÇO DA MATA	OBJETO: CONTRATAÇÃO DE EMPRESA DE ENGENHARIA ESPECIALIZADA NA EXECUÇÃO DE SERVIÇOS DE MANUTENÇÃO PREDIAL, A SEREM REALIZADOS NAS ESCOLAS E CRECHES NO MUNICÍPIO DE SÃO LOURENÇO DA MATA - PE	EMPREENDIMENTO: ESCOLA MUNICIPAL ANTONIO CASTRO ALVES		

FOTO 01



FOTO 02



FOTO 03



FOTO 04

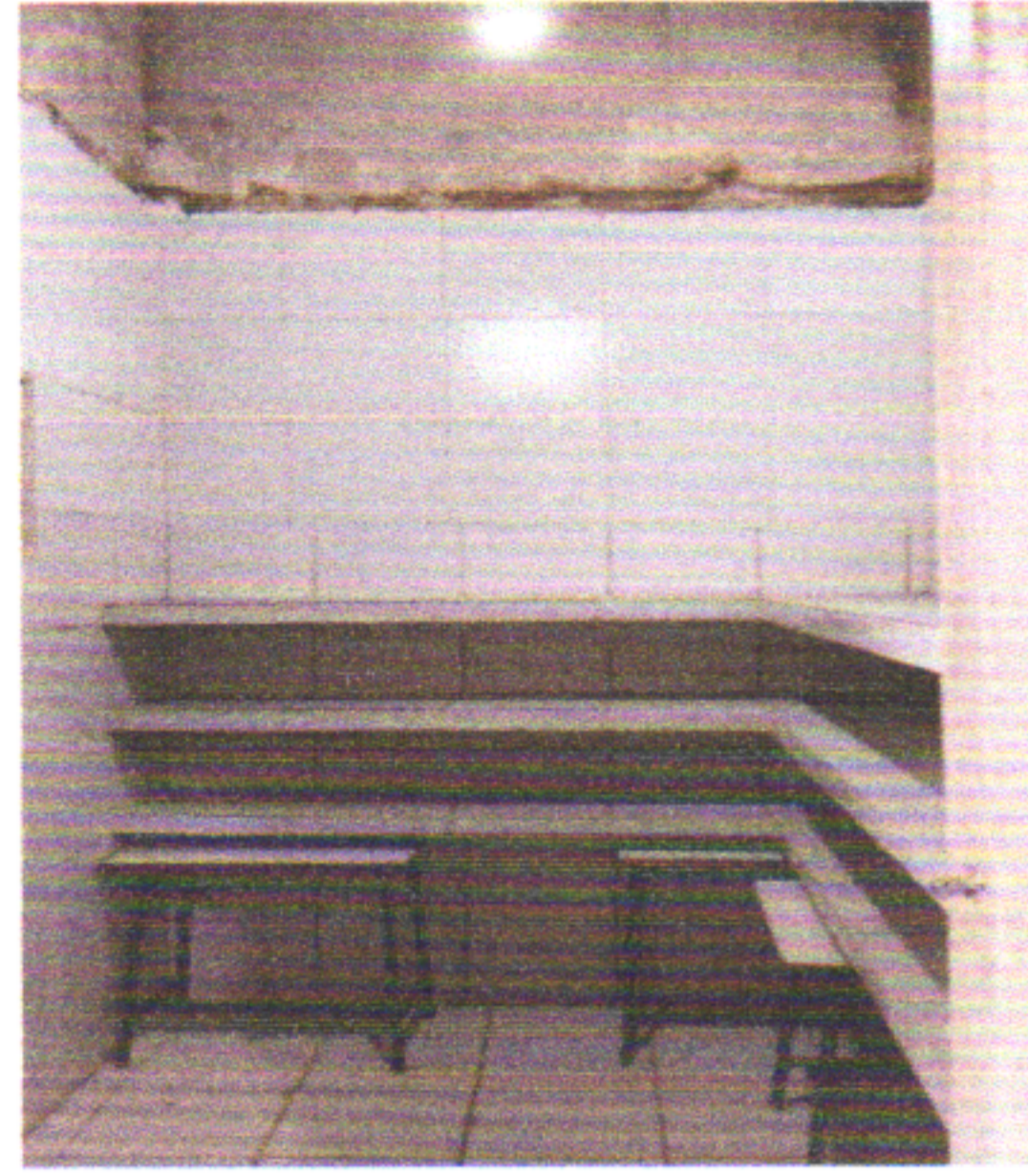

FOTO 05



FOTO 06





**SÃO LOURENÇO DA MATA**

RUMO AO DESENVOLVIMENTO  
MUNICÍPIO/UF:  
SÃO LOURENÇO DA MATA / PE

**RELATÓRIO FOTOGRÁFICO**

SEINFRA  
FOLHA  
14 A  
07/2023

GESTOR / AÇÃO:  
SECRETARIA DE INFRAESTRUTURA

ENDEREÇO:  
CENTRO, SÃO LOURENÇO DA MATA-PE

DATA DE REFERÊNCIA:  
07/2023

PROPONENTE:  
PREFEITURA DE SÃO LOURENÇO DA MATA

OBJETO:  
CONTRATAÇÃO DE EMPRESA DE ENGENHARIA ESPECIALIZADA NA EXECUÇÃO DE SERVIÇOS DE MANUTENÇÃO PREDIAL, A SEREM REALIZADOS NAS ESCOLAS E CRECHES NO MUNICÍPIO DE SÃO LOURENÇO DA MATA - PE.

EMPREENDIMENTO:  
ESCOLA MUNICIPAL MARIA JOSÉ DE SOUZA

FOTO 01



FOTO 02



FOTO 03



FOTO 04



FOTO 05



FOTO 06



*Graucy Kelly Ferreira Campos*  
**Graucy Kelly Ferreira Campos**  
Responsável Técnica  
Engenheira Civil  
CREA-PE 050226

Prefeitura de São Lourenço da Mata - PE  
**Tarcisio Cruz Muniz**  
Secretario Municipal de Infraestrutura

FOLHA  
13 / A  
07/2023

MUNICÍPIO/UF:  
SÃO LOURENÇO DA MATA / PE

GESTOR / AÇÃO:  
SECRETARIA DE INFRAESTRUTURA

ENDEREÇO:  
CENTRO, SÃO LOURENÇO DA MATA-PE

DATA DE REFERÊNCIA:  
07/2023

PROPONENTE:  
PREFEITURA DE SÃO LOURENÇO DA MATA

OBJETO:  
CONTRATAÇÃO DE EMPRESA DE ENGENHARIA ESPECIALIZADA NA EXECUÇÃO DE SERVIÇOS DE MANUTENÇÃO PREDIAL, A SEREM REALIZADOS NAS ESCOLAS E CRECHES NO MUNICÍPIO DE SÃO LOURENÇO DA MATA - PE.

EMPREENDIMENTO:  
ESCOLA MUNICIPAL JOSUÉ PEREIRA DE OLIVEIRA

FOTO 01



FOTO 02



FOTO 03



FOTO 04



FOTO 05



FOTO 06

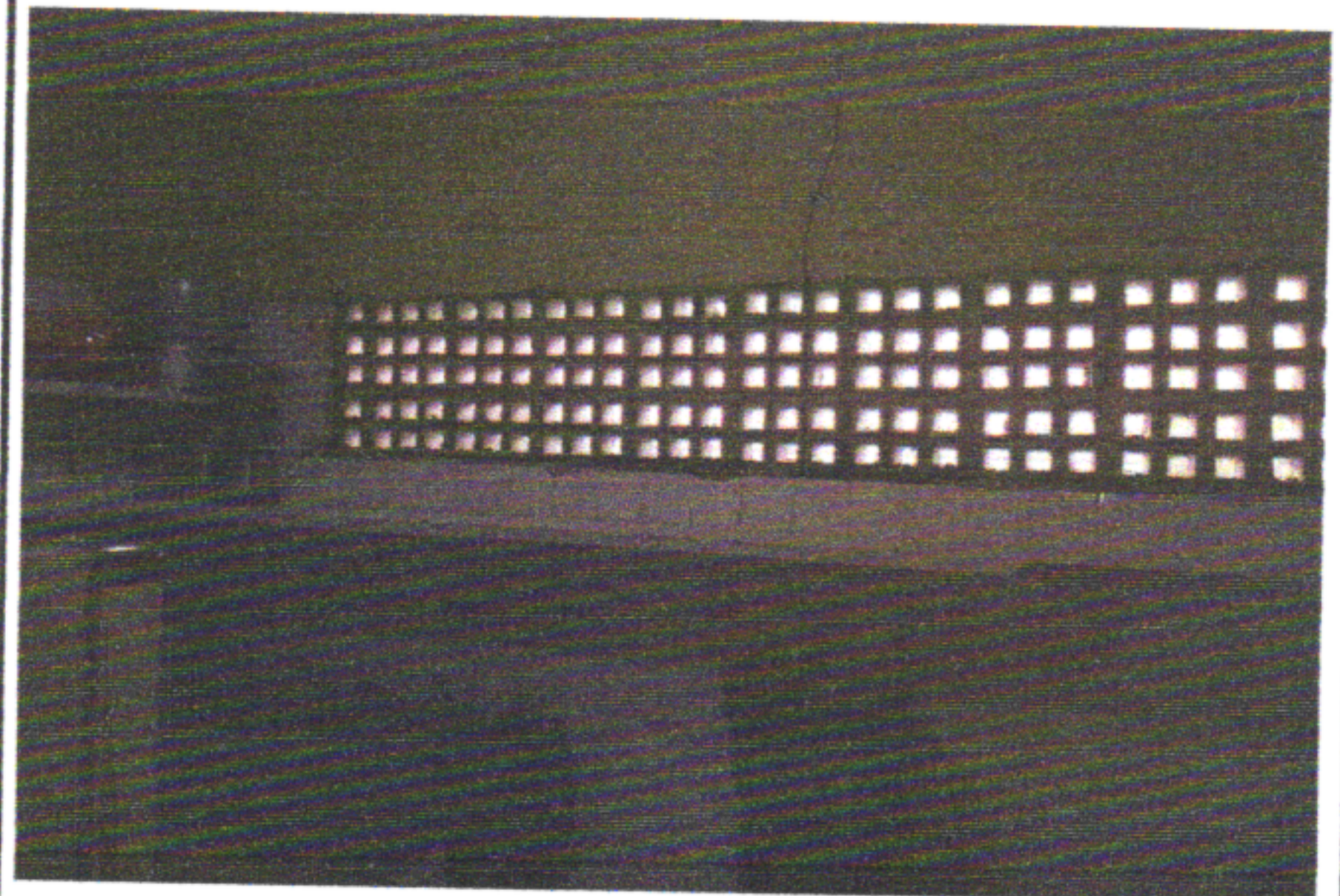

**Graucy Kelly Ferreira Campos**  
Responsável Técnica  
Engenheira Civil  
CREA-PE 050226

Prefeitura de São Lourenço da Mata - PE  
**Tarcisio Cruz Muniz**  
Secretario Municipal de Infraestrutura





**SÃO LOURENÇO DA MATA**

RUMO AO DESENVOLVIMENTO

MUNICÍPIO/UF:

SÃO LOURENÇO DA MATA / PE

**RELATÓRIO FOTOGRÁFICO**

SEINFRA  
FOLHA  
12 / 4

GESTOR / AÇÃO:

SECRETARIA DE INFRAESTRUTURA

ENDEREÇO:

CENTRO, SÃO LOURENÇO DA MATA-PE

DATA DE REFERÊNCIA:

07/2023

PROPONENTE:

PREFEITURA DE SÃO LOURENÇO DA MATA

OBJETO:

CONTRATAÇÃO DE EMPRESA DE ENGENHARIA ESPECIALIZADA NA EXECUÇÃO DE SERVIÇOS DE MANUTENÇÃO PREDIAL, A SEREM REALIZADOS NAS ESCOLAS E CRECHES NO MUNICÍPIO DE SÃO LOURENÇO DA MATA - PE

EMPREENDIMENTO:

ESCOLA MUNICIPAL CLETO CAMPELO - ANEXO

FOTO 01



FOTO 02



FOTO 03

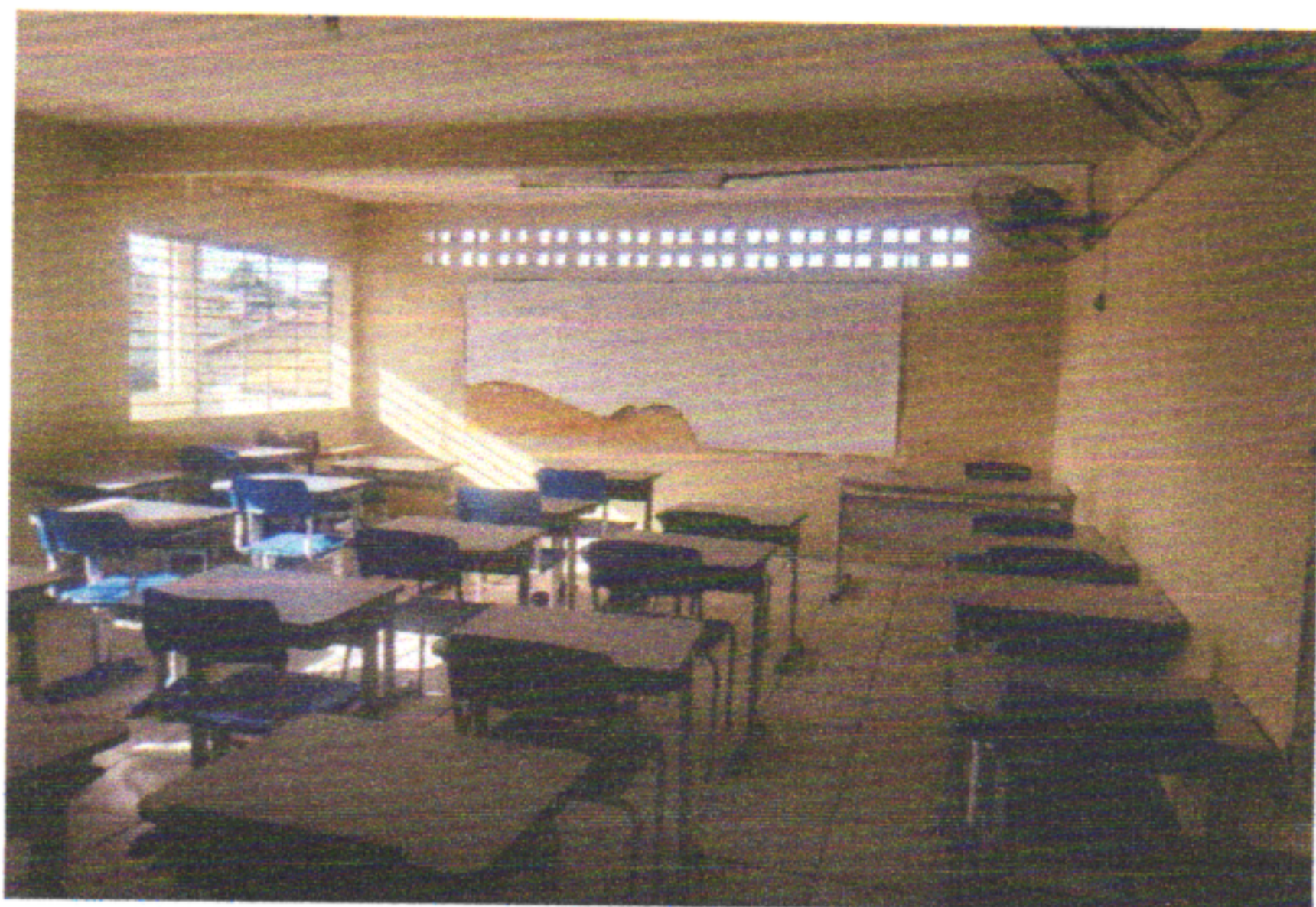

FOTO 04



FOTO 05



FOTO 06



*CK*  
**Graucy Kelly Ferreira Campos**  
Responsável Técnica  
Engenheira Civil  
CREA-PE 050226

Prefeitura de São Lourenço da Mata - PE  
**Tarcisio Cruz Muniz**  
Secretario Municipal de Infraestrutura

SEINERA  
FOLHA  
11 / 14



RELATÓRIO FOTOGRÁFICO

RUMO AO DESENVOLVIMENTO MUNICÍPIO/UF: SÃO LOUREÇO DA MATA / PE		GESTOR / AÇÃO: SECRETARIA DE INFRAESTRUTURA	ENDEREÇO: CENTRO, SÃO LOUREÇO DA MATA-PE	DATA DE REFERÊNCIA: 07/2023
PROPONENTE: PREFEITURA DE SÃO LOUREÇO DA MATA		OBJETO: CONTRATAÇÃO DE EMPRESA DE ENGENHARIA ESPECIALIZADA NA EXECUÇÃO DE SERVIÇOS DE MANUTENÇÃO PREDIAL, A SEREM REALIZADOS NAS ESCOLAS E CRECHES NO MUNICÍPIO DE SÃO LOUREÇO DA MATA - PE.		EMPREENDIMENTO: ESCOLA MUNICIPAL MENINO JESUS

FOTO 01



FOTO 02



FOTO 03

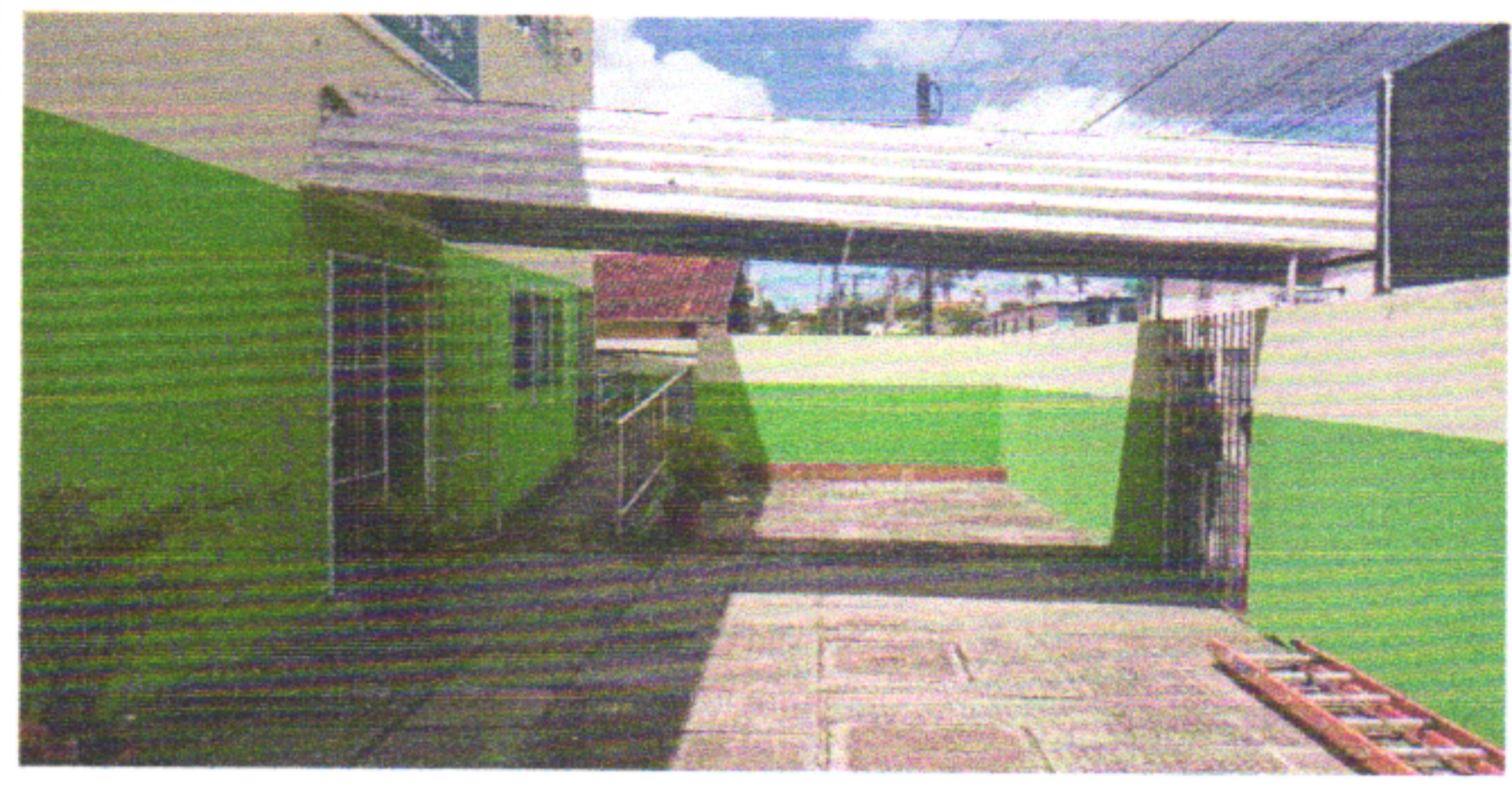

FOTO 04



FOTO 05

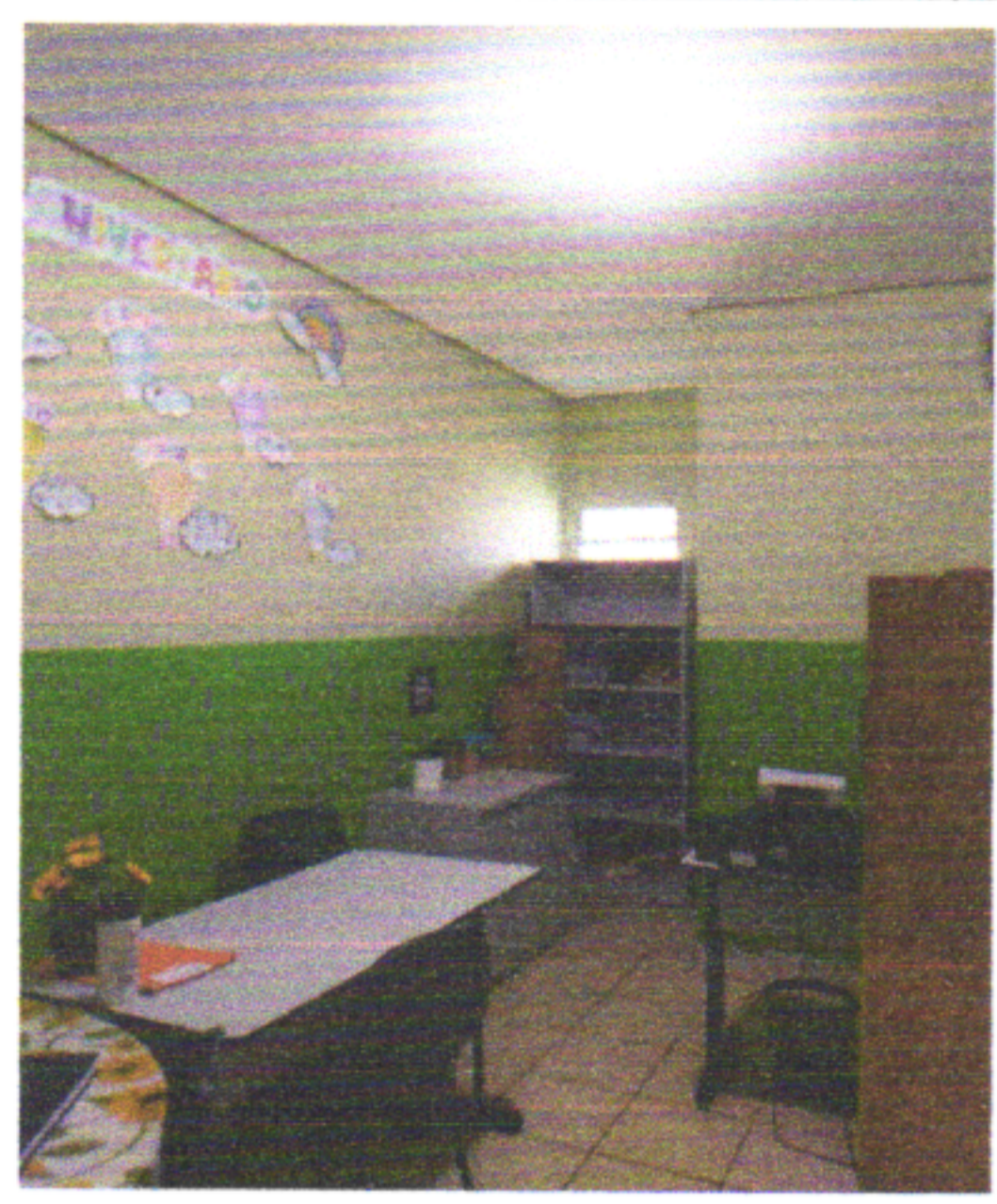

FOTO 06

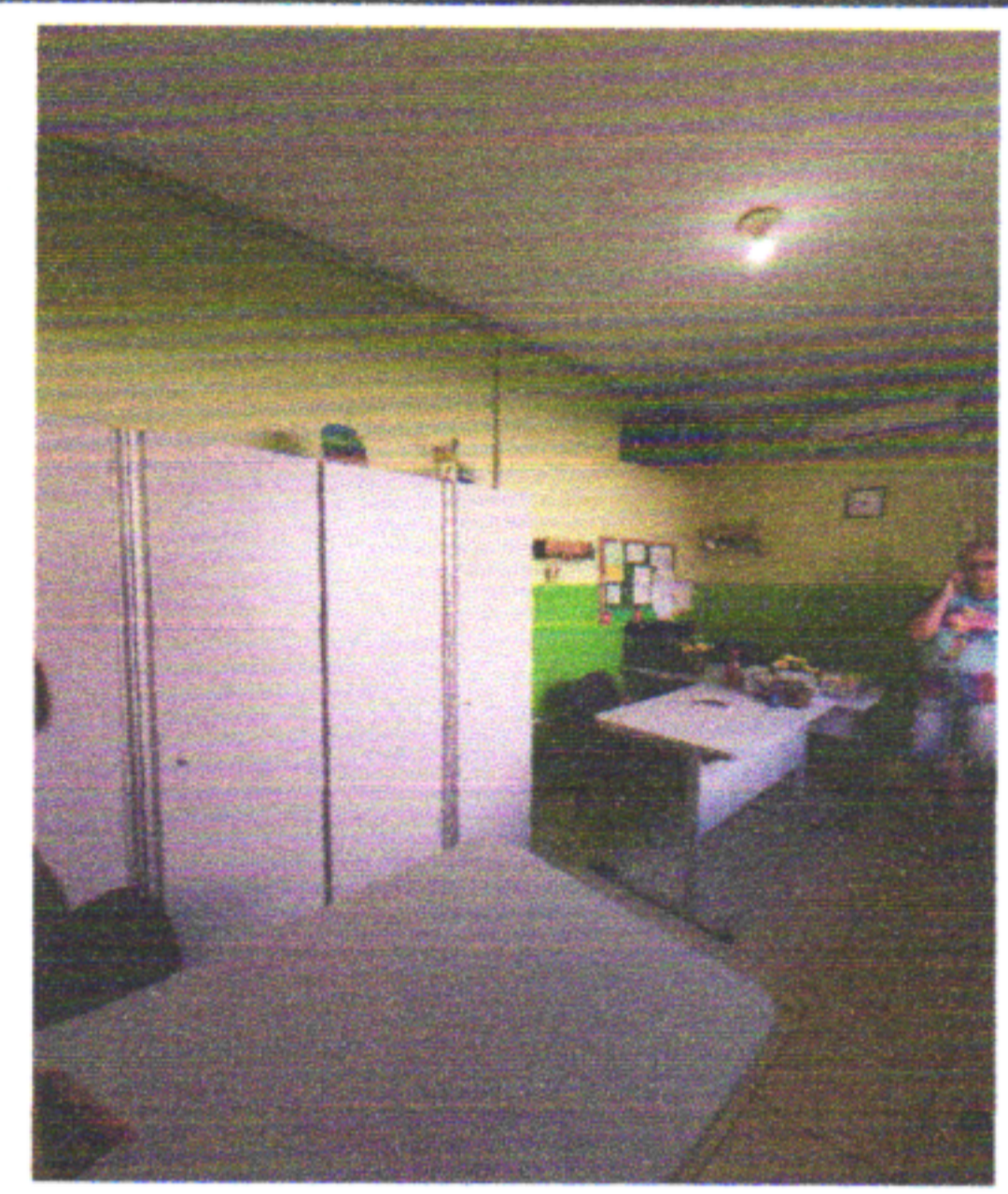

*GKC*  
Graucy Kelly Ferreira Campos  
Responsável Técnica  
Engenheira Civil  
CREA-PE 050226

Prefeitura de São Lourenço da Mata - PE  
Tarcisio Cruz Muniz  
Secretario Municipal de Infraestrutura

GESTOR / AÇÃO:  
SECRETARIA DE INFRAESTRUTURA

ENDEREÇO:  
CENTRO, SÃO LOURENÇO DA MATA-PE

DATA DE REFERÊNCIA:  
07/2023

PROPONENTE:  
PREFEITURA DE SÃO LOURENÇO DA MATA

OBJETO:  
CONTRATAÇÃO DE EMPRESA DE ENGENHARIA ESPECIALIZADA NA EXECUÇÃO DE SERVIÇOS DE MANUTENÇÃO PREDIAL, A SEREM REALIZADOS NAS ESCOLAS E CRECHES NO MUNICÍPIO DE SÃO LOURENÇO DA MATA - PE.

EMPREENDIMENTO:  
ESCOLA MUNICIPAL INÁCIO GOMES DA SILVA

FOTO 01



FOTO 02



FOTO 03



FOTO 04



FOTO 05



FOTO 06

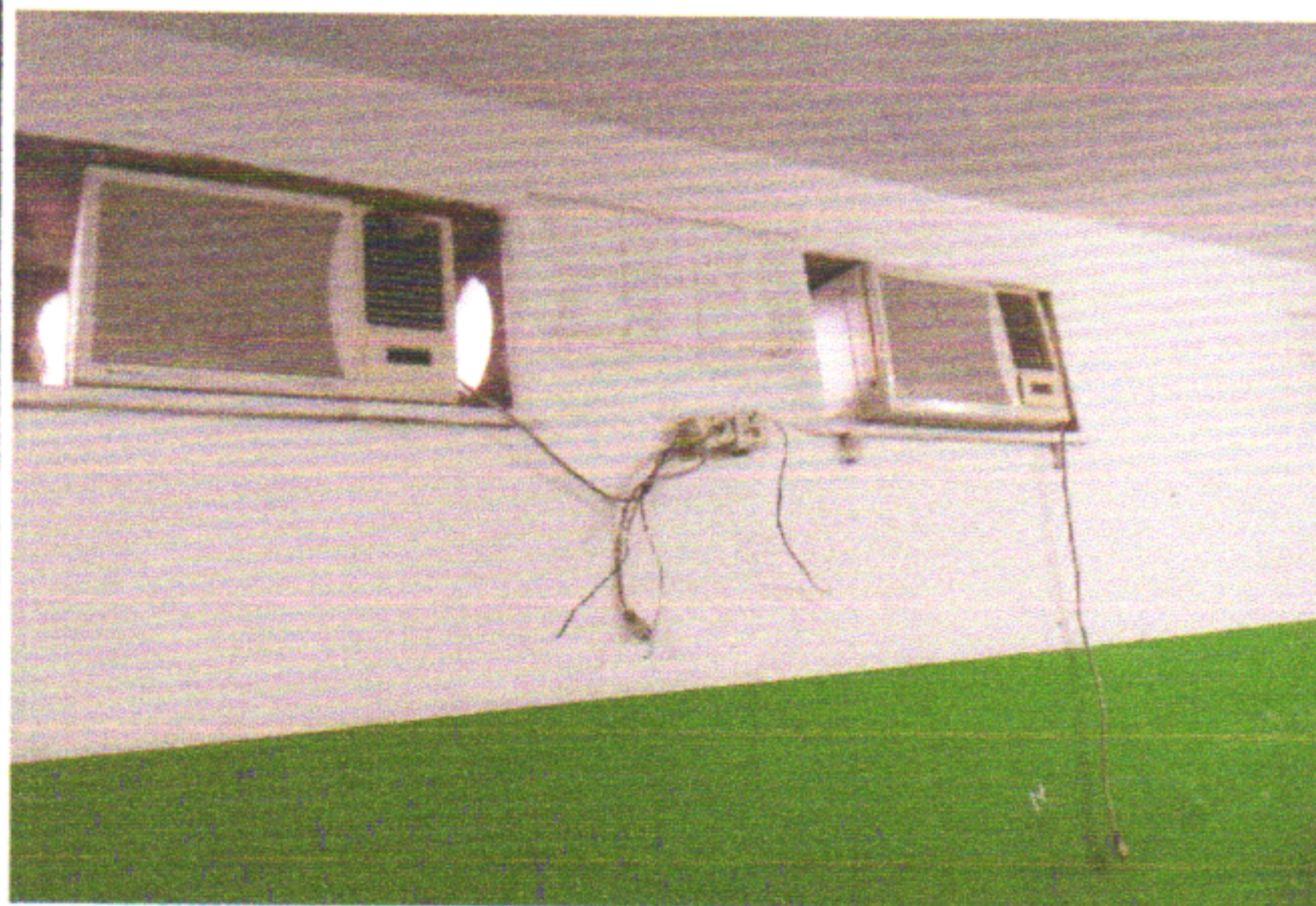

RUMO AO DESENVOLVIMENTO  
MUNICÍPIO/UF: SÃO LOUREÇO DA MATA / PE

GESTOR / AÇÃO: SECRETARIA DE INFRAESTRUTURA

ENDEREÇO: CENTRO, SÃO LOURENÇO DA MATA-PE

DATA DE REFERÊNCIA: 07/2023

PROponente: PREFEITURA DE SÃO LOURENÇO DA MATA

Objeto: CONTRATAÇÃO DE EMPRESA DE ENGENHARIA ESPECIALIZADA NA EXECUÇÃO DE SERVIÇOS DE MANUTENÇÃO PREDIAL, A SEREM REALIZADOS NAS ESCOLAS E CRECHES NO MUNICÍPIO DE SÃO LOURENÇO DA MATA - PE

Empreendimento: ESCOLA MUNICIPAL SEVERINO SALES

FOTO 01



FOTO 02



FOTO 03



FOTO 04



FOTO 05



FOTO 06



MUNICÍPIO/UF: SÃO LOURENÇO DA MATA / PE	GESTOR / AÇÃO: SECRETARIA DE INFRAESTRUTURA	ENDEREÇO: CENTRO, SÃO LOURENÇO DA MATA-PE	DATA DE REFERÊNCIA: 07/2023
PROPONENTE: PREFEITURA DE SÃO LOURENÇO DA MATA	OBJETO: CONTRATAÇÃO DE EMPRESA DE ENGENHARIA ESPECIALIZADA NA EXECUÇÃO DE SERVIÇOS DE MANUTENÇÃO PREDIAL, A SEREM REALIZADOS NAS ESCOLAS E CRECHES NO MUNICÍPIO DE SÃO LOURENÇO DA MATA - PE.	EMPREENDIMENTO: ESCOLA MUNICIPAL DULCE CÂNDIDA DE ACIOLY	

FOTO 01



FOTO 02



FOTO 03



FOTO 04



FOTO 05



FOTO 06



*Gracy Kelly Ferreira Campos*  
Responsável Técnica  
Engenheira Civil  
CREA-PE 050226

Prefeitura de São Lourenço da Mata - PE  
Tarcisio Cruz Muniz  
Secretario Municipal de Infraestrutura



**SÃO LOURENÇO DA MATA**

RUMO AO DESENVOLVIMENTO  
MUNICÍPIO/UF:

SÃO LOURENÇO DA MATA / PE

GESTOR / AÇÃO:

SECRETARIA DE INFRAESTRUTURA

**RELATÓRIO FOTOGRÁFICO**

ENDEREÇO:

CENTRO, SÃO LOURENÇO DA MATA-PE

DATA DE REFERÊNCIA:

07/2023

SEINFRA  
FOLHA  
07/A

PROPONENTE:

PREFEITURA DE SÃO LOURENÇO DA MATA

OBJETO:

CONTRATAÇÃO DE EMPRESA DE ENGENHARIA ESPECIALIZADA NA EXECUÇÃO DE SERVIÇOS DE MANUTENÇÃO PREDIAL, A SEREM REALIZADOS NAS ESCOLAS E CRECHES NO MUNICÍPIO DE SÃO LOURENÇO DA MATA - PE.

EMPREENDIMENTO:

ESCOLA MUNICIPAL SENADOR JOSÉ ERMÍRIO DE MORAES

FOTO 01



FOTO 02



FOTO 03



FOTO 04





FOTO 05

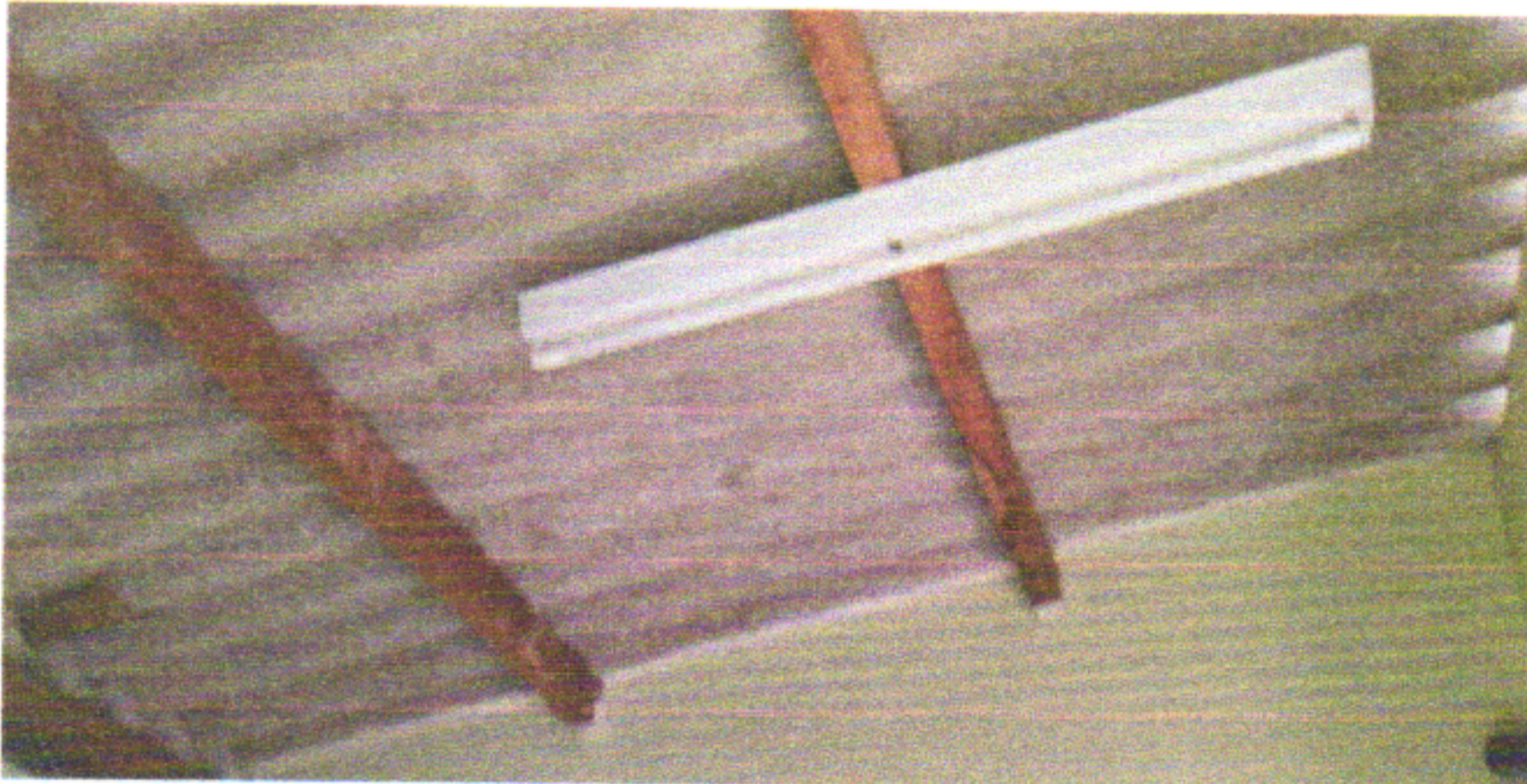

FOTO 06

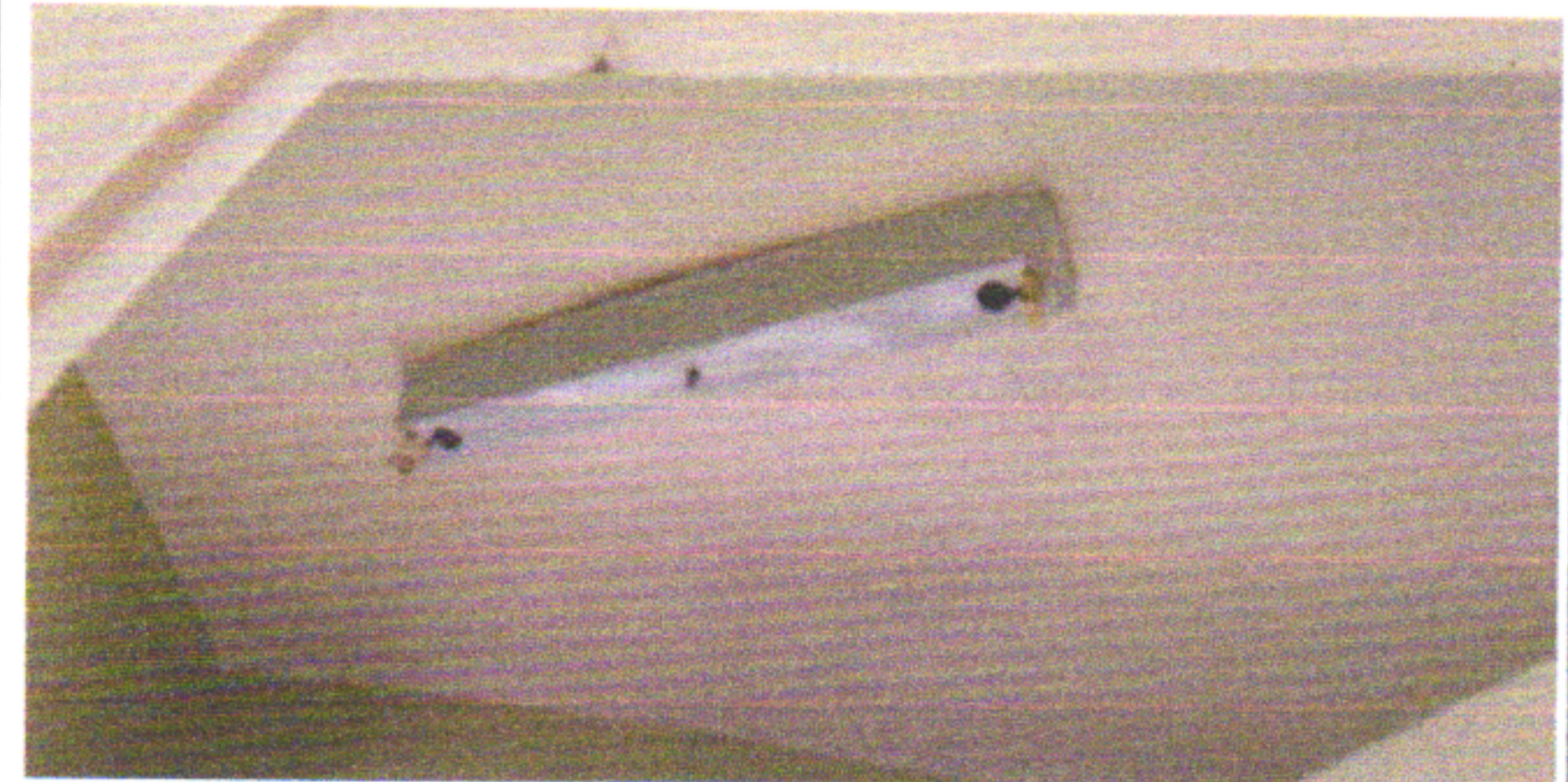

  
**Graucy Keily**  
Responsável Técnica  
Engenheira Civil  
CREA-PE 050226

Prefeitura de São Lourenço da Mata - PE  
**Tarcisio Cruz Muniz**  
Secretario Municipal de Infraestrutura



RELATÓRIO FOTOGRÁFICO

RUMO AO DESENVOLVIMENTO  
MUNICÍPIO/UF: SÃO LOUREÇO DA MATA / PE  
GESTOR / AÇÃO: SECRETARIA DE INFRAESTRUTURA  
ENDEREÇO: CENTRO, SÃO LOUREÇO DA MATA-PE  
DATA DE REFERÊNCIA: 07/2023

PROPONENTE: PREFEITURA DE SÃO LOUREÇO DA MATA  
OBJETO: CONTRATAÇÃO DE EMPRESA DE ENGENHARIA ESPECIALIZADA NA EXECUÇÃO DE SERVIÇOS DE MANUTENÇÃO PREDIAL, A SEREM REALIZADOS NAS ESCOLAS E CRECHES NO MUNICÍPIO DE SÃO LOUREÇO DA MATA - PE  
EMPREENHIMENTO: ESCOLA MUNICIPAL SENADO FRANCISCO GOMES DE ARAUJO

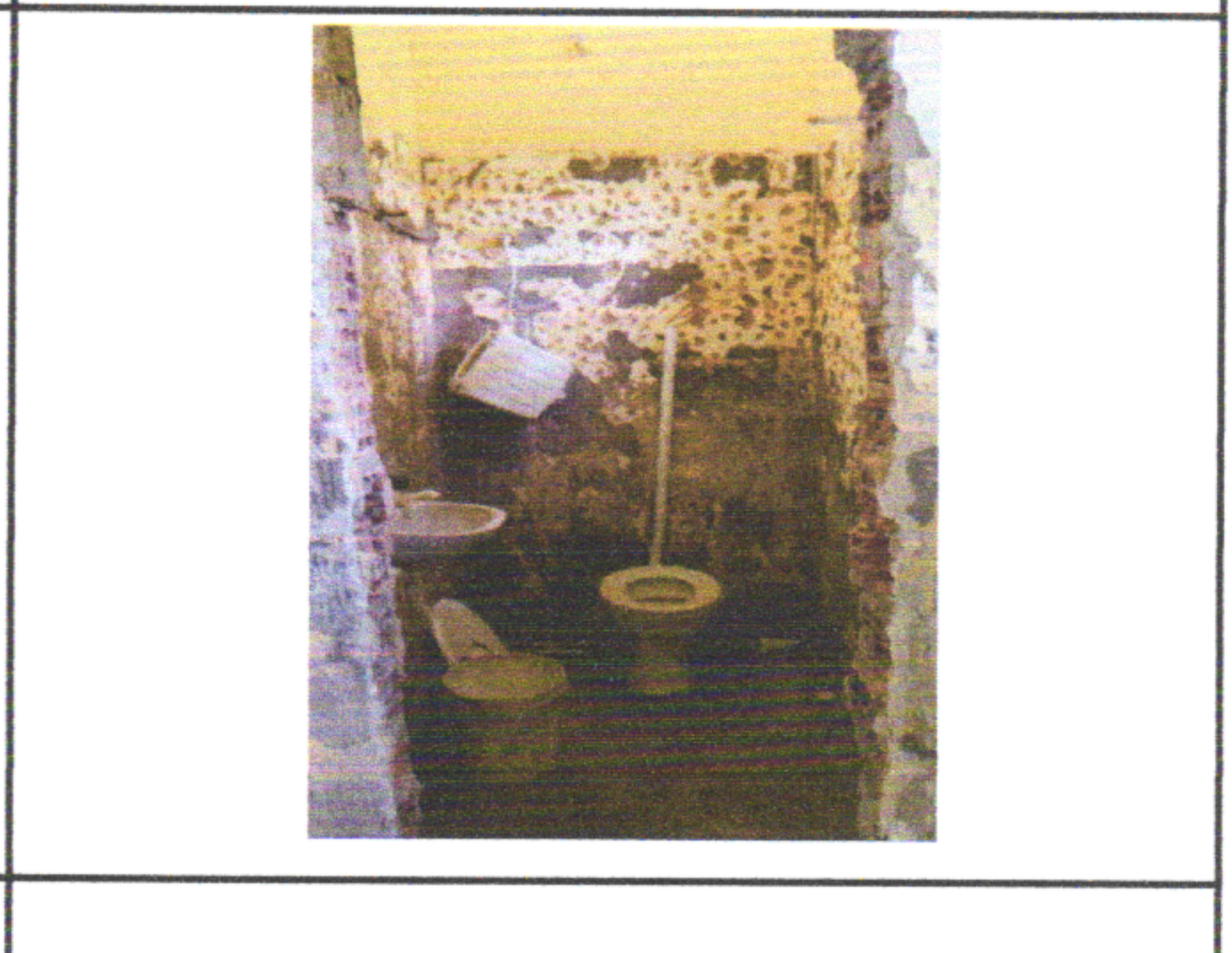
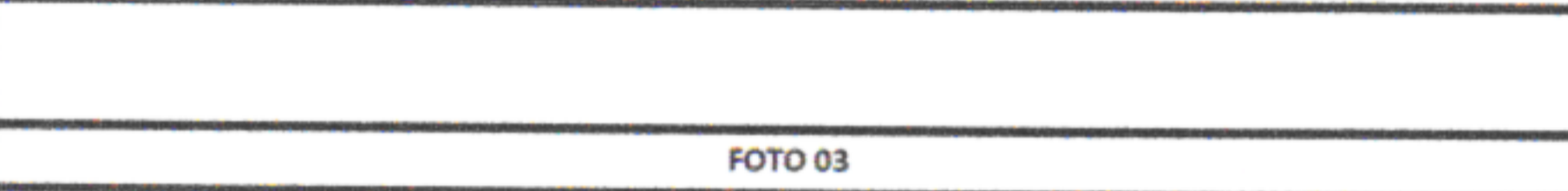

*GK*  
Graucy Kelly F. Campos  
Responsável Técnica  
Engenheira Civil  
CREA-PE 050226

Prefeitura de São Lourenço da Mata - PE  
Tarcisio Cruz Muniz  
Secretario Municipal de Infraestrutura

**RELATÓRIO FOTOGRÁFICO**

SEINFRA  
FOLHA  
05 A

GESTOR / AÇÃO:

SECRETARIA DE INFRAESTRUTURA

ENDEREÇO:

CENTRO, SÃO LOURENÇO DA MATA-PE

DATA DE REFERÊNCIA:

07/2023

PROPONENTE:

PREFEITURA DE SÃO LOURENÇO DA MATA

OBJETO:

CONTRATAÇÃO DE EMPRESA DE ENGENHARIA ESPECIALIZADA NA EXECUÇÃO DE SERVIÇOS DE MANUTENÇÃO PREDIAL, A SEREM REALIZADOS NAS ESCOLAS E CRECHES NO MUNICÍPIO DE SÃO LOURENÇO DA MATA - PE.

EMPREENDIMENTO:

ESCOLA MUNICIPAL VOVÓ ISAURA CHAVES

FOTO 01



FOTO 02



FOTO 03



FOTO 04



FOTO 05



FOTO 06



*Graucy Kelly*  
**Graucy Kelly Ferreira Campos**  
Responsável Técnico  
Engenheira Civil  
CREA-PE 050226

Prefeitura de São Lourenço da Mata - PE  
**Tarcisio Cruz Muniz**  
Secretario Municipal de Infraestrutura



MUNICÍPIO/UF: SÃO LOUREÇO DA MATA / PE	GESTOR / AÇÃO: SECRETARIA DE INFRAESTRUTURA	ENDEREÇO: CENTRO, SÃO LOURENÇO DA MATA-PE	DATA DE REFERÊNCIA: 07/2023
PROponente: PREFEITURA DE SÃO LOURENÇO DA MATA	Objeto: CONTRATAÇÃO DE EMPRESA DE ENGENHARIA ESPECIALIZADA NA EXECUÇÃO DE SERVIÇOS DE MANUTENÇÃO PREDIAL, A SEREM REALIZADOS NAS ESCOLAS E CRECHES NO MUNICÍPIO DE SÃO LOURENÇO DA MATA - PE.	Empreendimento: ESCOLA MUNICIPAL APOÔNIO SALES	

FOTO 01



FOTO 02



FOTO 03



FOTO 04

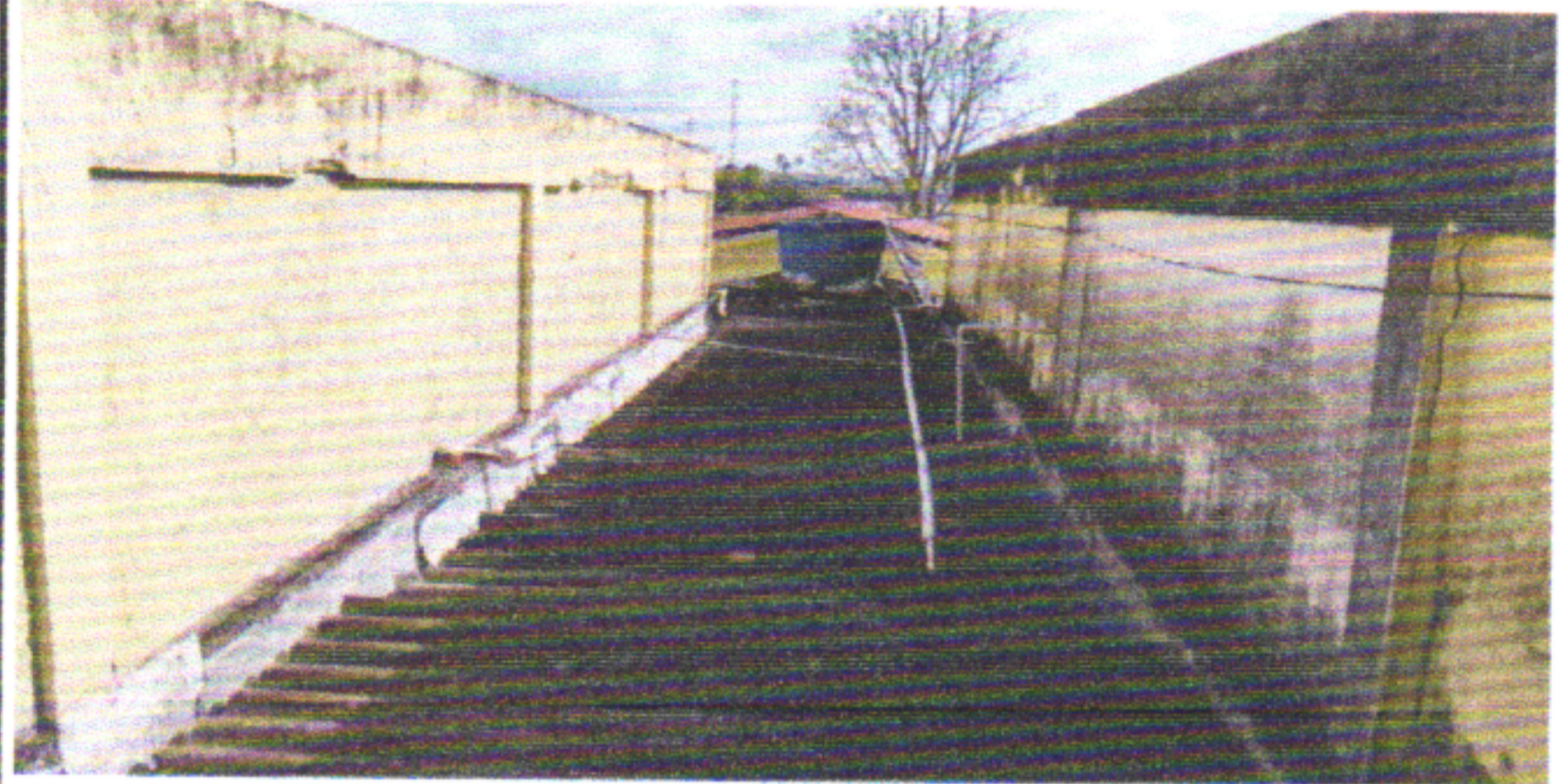

FOTO 05

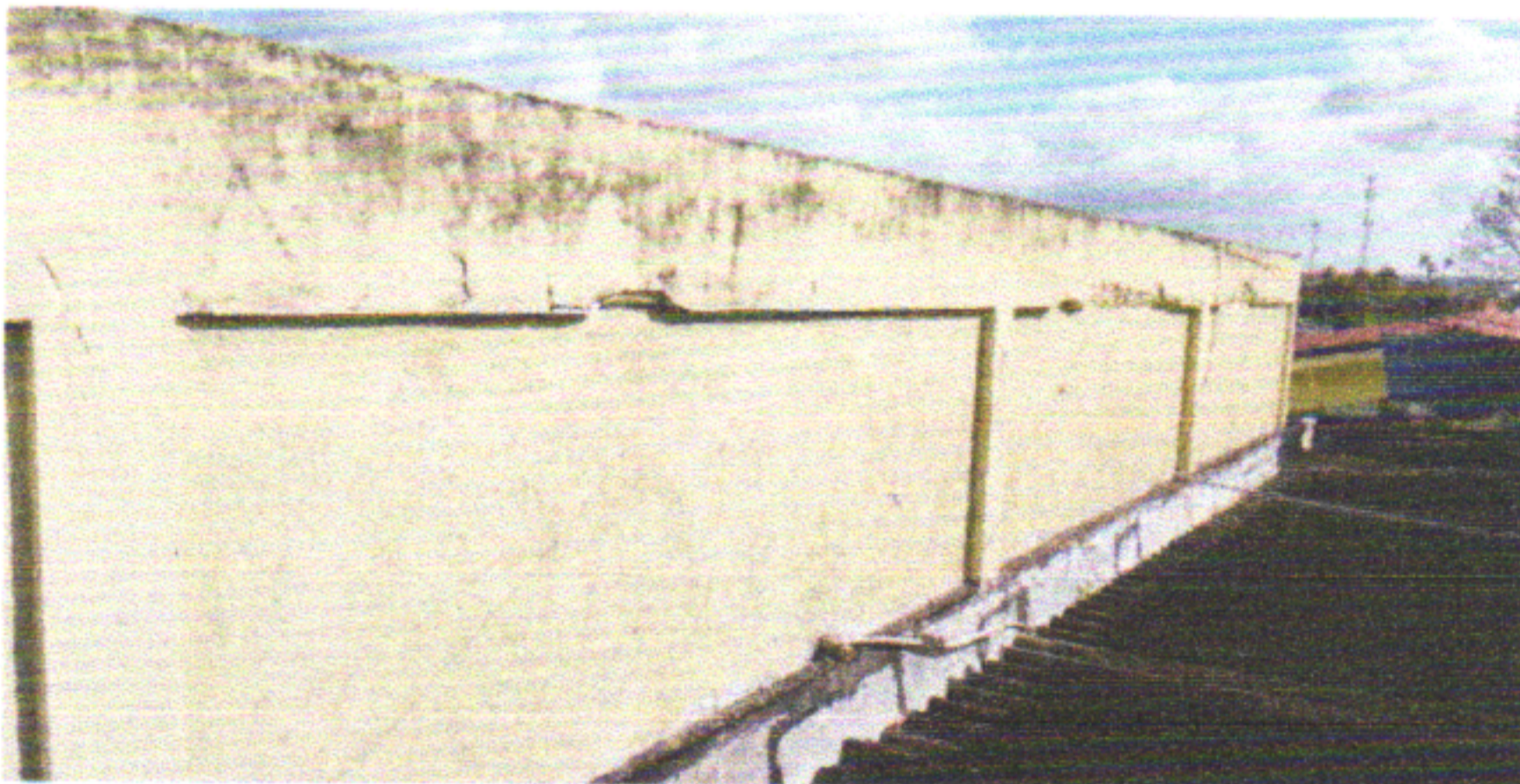

FOTO 06



*GK*  
**Graucy Kelly Ferreira Campos**  
Responsável Técnica  
Engenheira Civil  
CREA-PE 050226

Prefeitura de São Lourenço da Mata - PE  
**Tarcisio Cruz Muniz**  
Secretario Municipal de Infraestrutura

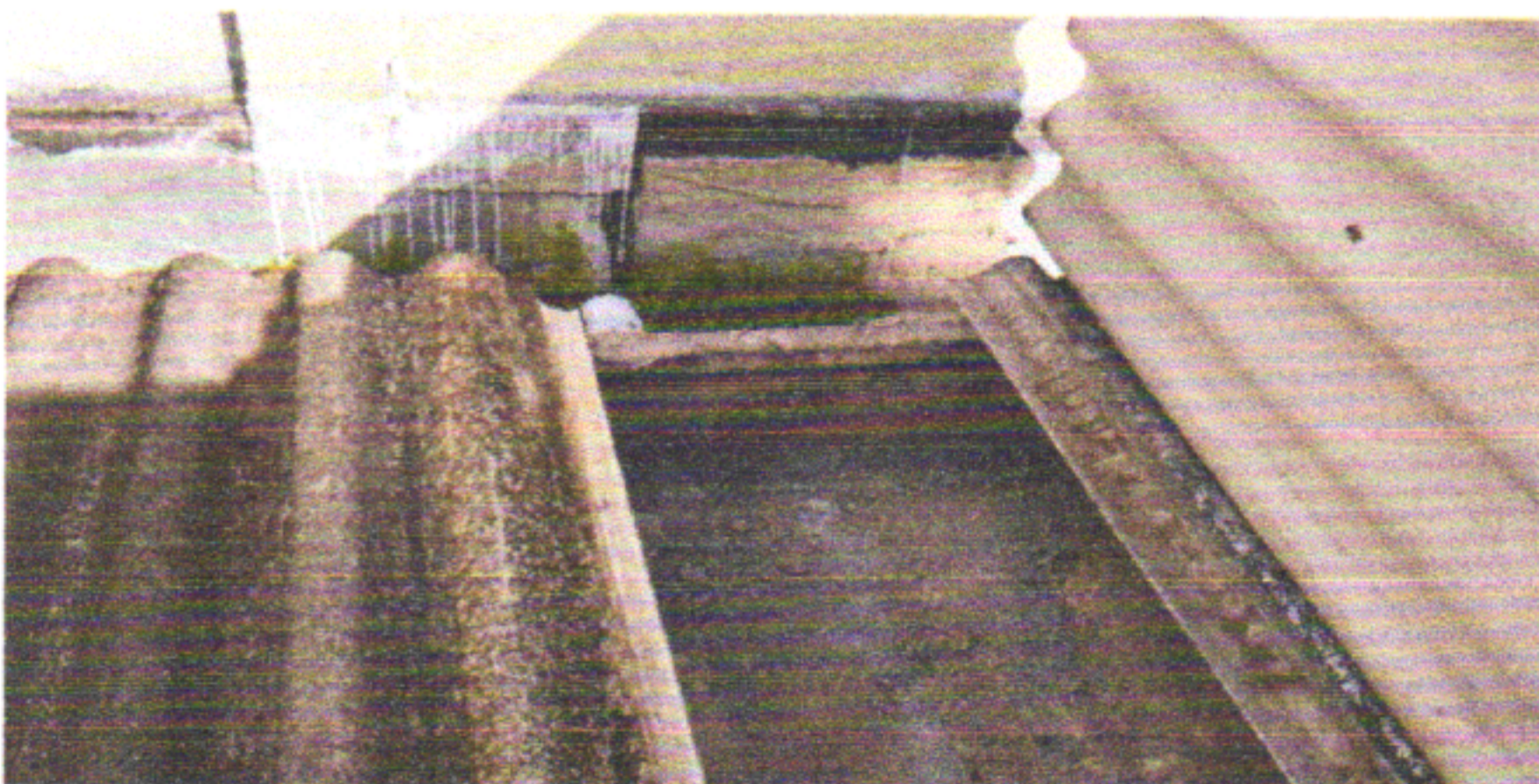

**SÃO  
LOURENÇO  
DA MATA**  
PREFEITURA MUNICIPAL  
RUMO AO DESENVOLVIMENTO



ESTADO DE PERNAMBUCO  
MUNICÍPIO DE SÃO LOURENÇO DA MATA  
COMISSÃO PERMANENTE DE LICITAÇÕES DE OBRAS E SERVIÇOS DE ENGENHARIA -CPLOSE

**CREA: OBRA/SERVIÇO  
ANOTAÇÃO DE  
RESPONSABILIDADE  
TÉCNICA – ART**



**21. ART DE ORÇAMENTO**

**SÃO LOURENÇO  
DA MATA**

---

**RUMO AO DESENVOLVIMENTO**



**Anotação de Responsabilidade Técnica - ART**  
Lei nº 6.496, de 7 de dezembro de 1977

**CREA-PE**

**ART OBRA / SERVIÇO**  
Nº PE20231003040

**Conselho Regional de Engenharia e Agronomia de Pernambuco**

INICIAL

SEINFIVA  
FOLHA

01 A

**1. Responsável Técnico**

**GRAUCY KELLY FERREIRA CAMPOS**

Título profissional: **ENGENHEIRA CIVIL**

RNP: 1811193757

Registro: PE050226 PE

**2. Dados do Contrato**

Contratante: **Prefeitura Municipal de São Lourenço da Mata**

**PRAÇA ARAÚJO SOBRINHO**

Complemento:

Cidade: **SÃO LOURENÇO DA MATA**

Bairro: **CENTRO**

UF: **PE**

CPF/CNPJ: 11.251.832/0001-05

Nº: sn

CEP: 54735565

Contrato: **Não especificado**

Valor: **R\$ 0,00**

Ação Institucional: **Outros**

Celebrado em:

Tipo de contratante: **Pessoa Jurídica de Direito Público**

**3. Dados da Obra/Serviço**

**PRAÇA ARAÚJO SOBRINHO**

Complemento:

Cidade: **SÃO LOURENÇO DA MATA**

Data de Início: **15/03/2023**

Finalidade:

Proprietário: **Prefeitura Municipal de São Lourenço da Mata**

Bairro: **CENTRO**

UF: **PE**

Previsão de término: **17/08/2023**

Coordenadas Geográficas: **0, 0**

Código: **Não Especificado**

Nº: s/n

CEP: 54735565

CPF/CNPJ: 11.251.832/0001-05

**4. Atividade Técnica**

14 - Elaboração

35 - Elaboração de orçamento > CONSTRUÇÃO CIVIL > EDIFICAÇÕES > DE REFORMA DE EDIFICAÇÃO > #1.1.2.4 - EM MATERIAIS MISTOS

Quantidade

1,00

Unidade

un

Após a conclusão das atividades técnicas o profissional deve proceder a baixa desta ART

**5. Observações**

Orçamento referente à contratação de Empresa de Engenharia Especializada na execução de serviços de manutenção predial, a serem realizadas nas escolas e creches no município de São Lourenço da Mata-PE.

**6. Declarações**

**7. Entidade de Classe**

NÃO OPTANTE

**8. Assinaturas**

Declaro serem verdadeiras as informações acima

*Graucy Kelly Ferreira Campos*

GRAUCY KELLY FERREIRA CAMPOS - CPF: 987.835.644-20

\_\_\_\_\_, \_\_\_\_\_ de \_\_\_\_\_ de \_\_\_\_\_  
Local data

Prefeitura Municipal de São Lourenço da Mata - CNPJ: 11.251.832/0001-05

**9. Informações**

\* Conforme Art. 4º da Resolução 1025/2009: O registro da ART efetiva-se após o seu cadastro no sistema eletrônico do CREA e o recolhimento do valor correspondente

**10. Valor**

Valor da ART: **R\$ 96,62**

Registrada em: **22/08/2023**

Valor pago: **R\$ 96,62**

Nosso Número: **8305646869**

A autenticidade desta ART pode ser verificada em: <http://crea-pe.sitac.com.br/publico>, com a chave: 0Yd9B  
Impresso em: 23/08/2023 às 08:17:07 por: , ip: 192.168.100.1

