



Certidão de Acervo Técnico - CAT
Resolução Nº 1025 de 30 de Outubro de 2009
Resolução Nº 218 de 29 de Junho de 1973

CREA-PE

CAT COM REGISTRO DE ATESTADO

2220558152/2022

Atividade concluída

SEINFRA
FOLHA

1420/A

Conselho Regional de Engenharia e Agronomia de Pernambuco

CERTIFICAMOS, em cumprimento ao disposto na Resolução nº 1.025, de 30 de outubro de 2009, do Confea, que consta dos assentamentos deste Conselho Regional de Engenharia e Agronomia de Pernambuco - Crea-PE, o Acervo Técnico do profissional **ARTHUR DOS SANTOS FRAGOSO** referente à(s) Anotação(ões) de Responsabilidade Técnica - ART abaixo discriminada(s):

Profissional: **ARTHUR DOS SANTOS FRAGOSO**
Registro: **1815887311PE** RNP: **1815887311**
Título profissional: ENGENHEIRO CIVIL

Número da ART: **PE20180275695** Tipo de ART: OBRA / SERVIÇO Registrada em: 18/06/2018 Baixada em: 27/07/2022
Forma de registro: INICIAL Participação técnica: INDIVIDUAL
Empresa contratada: **SS - SERVICOS, LOCACOES E CONSTRUCOES LTDA - EPP.**

Contratante: **FUNDO MUNICIPAL DE SAÚDE** CPF/CNPJ: **07.868.234/0001-02**
Endereço do contratante: PRAÇA PEDRO COUTINHO Nº: 18
Complemento: Bairro: CENTRO
Cidade: PAUDALHO UF: PE CEP: 55825000

Contrato: 12 Celebrado em: 27/04/2018
Valor do contrato: R\$ 524.499,00 Tipo de contratante: Pessoa Jurídica de Direito Público

Ação institucional: Outros
Endereço da obra/serviço: RUA BELEM Nº: S/N
Complemento: Bairro: BELEM
Cidade: PAUDALHO UF: PE CEP: 55825000

Data de início: 01/06/2018 Conclusão efetiva: 01/06/2019
Finalidade: SEM DEFINIÇÃO
Proprietário: FUNDO MUNICIPAL DE SAÚDE

CPF/CNPJ: 07.868.234/0001-02

Atividade Técnica: **7 - EXECUÇÃO CONSTRUÇÕES, EDIFICAÇÕES E INSTALAÇÕES > #30221 - EDIFICAÇÕES DE ALVENARIA 43 - Execução de Serviço Técnico 8.00 hora por dia;**

Observações

CONTRATAÇÃO DE EMPRESA DE ENGENHARIA PARA EXECUÇÃO DO SERVIÇO DE CONSTRUÇÃO DA UNIDADE BÁSICA DE SAÚDE BELÉM, NO MUNICÍPIO DE PAUDALHO

Informações Complementares

CERTIFICAMOS, finalmente, que se encontra vinculado à presente Certidão de Acervo Técnico – CAT, o atestado contendo 12 folha(s), expedido pelo contratante da obra/serviço, a quem cabe a responsabilidade pela veracidade e exatidão das informações nele constantes.

Certidão de Acervo Técnico nº 2220558152/2022
08/08/2022, 08:02
yZbyC

A CAT é válida em todo o território nacional.

A CAT perderá a validade no caso de modificação dos dados técnicos qualitativos ou quantitativos nela contidos em razão de substituição ou anulação de ART.

A Certidão de Acervo Técnico (CAT) à qual o atestado está vinculado constituirá prova da capacidade técnico-profissional da pessoa jurídica somente se o responsável técnico indicado estiver ou venha a ser integrado ao seu quadro técnico por meio de declaração entregue no momento da habilitação ou da entrega das propostas.

Certificamos que se encontra vinculado à presente CAT o atestado apresentado em cumprimento à Lei nº 8.666/93, expedido pela pessoa jurídica contratante, a quem cabe a responsabilidade pela veracidade e exatidão das informações nele constantes. É de responsabilidade deste Conselho a verificação da atividade profissional em conformidade com a Lei nº 5.194/66 e Resoluções do Conselho Federal de Engenharia e Agronomia - CONFEA.

Fica(m) Excluído(s), no entanto, o(s) serviço(s) cujas atribuições não competem ao(s) profissional(is) em questão.

A autenticidade desta Certidão pode ser verificada em: <http://crea-pe.sitac.com.br/publico>, com a chave: yZbyC

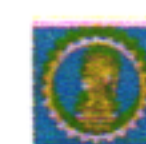

CREA-PE
Conselho Regional de Engenharia e Agronomia de Pernambuco

Conselho Regional de Engenharia e Agronomia de Pernambuco

Avenida Agamenon Magalhães, 2978, Espinheiro, Recife - PE

Tel: + 55 (81) 3423-4383 Fax: + 55 (81) 3423-4383 E-mail: creape@creape.org.br



ATESTADO

A Prefeitura Municipal de Paudalho, através do fundo municipal de saúde inscrito no CNPJ : 07.868.234/0001-02, Atesta para devidos fins, que a Empresa SS OBRAS DE TERRAPLENAGEM E LOCAÇÃO DE MAQUINAS PARA CONSTRUÇÃO LTDA - EPP, inscrita no CNPJ nº 14.417.792/0001-09, sede na Rua Nicomedes Hartmann,176 , Campo Grande, Recife PE, CEP 52.040-252, executou os serviços de CONSTRUÇÃO DA UNIDADE BÁSICA DE SAÚDE BELÉM, NO MUNICÍPIO DE PAUDALHO, localizada no LOTEAMENTO BELÉM, NO MUNICÍPIO DO PAUDALHO/PE., sob a responsabilidade técnica do Engenheiro Civil ARTHUR DOS SANTOS FRAGOSO –RNP: 181588731-1, no período de 01/06/2018 a 01/06/2019.

Atestamos ainda que todos os serviços foram executados de acordo com as especificações constantes na planilha em anexo e demais condições contratuais, não havendo registro que desabone a idoneidade e capacidade da referida empresa na condução dos serviços que lhe foram adjudicados.

Paudalho (PE), 02 de maio de 2022.

PREFEITURA MUNICIPAL DO PAUDALHO			
Empresa Contratada: SS SERVIÇOS LOCAÇÕES E CONSTRUÇÕES LTDA - EPP			
CONSTRUÇÃO DA UNIDADE BÁSICA DE SAÚDE (UBS) BELÉM			
ENDEREÇO: LOTEAMENTO BELÉM, NO MUNICÍPIO DO PAUDALHO/PE.			
ATESTADO DE CONCLUSÃO DE OBRA			
ITEM	DESCRIÇÃO DOS SERVIÇOS		
		UNID.	QUANT.
1.0	SERVIÇOS PRELIMINARES		
1.1	FORNECIMENTO E ASSENTAMENTO DE PLACA DA OBRA. (MOD.AV-43/2000).	M ²	6,00
1.2	TAPUME DE CHAPA DE MADEIRA COMPENSADA, E=6MM, COM PINTURA A CAL E REAPROVEITAMENTO DE 2X.	M ²	128,56
2.0	FUNDAÇÕES		
2.1	ESCAVAÇÃO MANUAL EM TERRA ATE 1,50 M DE PROFUNDIDADE, SEM ESCORAMENTO.	M ³	121,43

AV. RAUL BANDEIRA, 21 | CENTRO | PAUDALHO - PE | CEP: 55.825-000
TEL: (81) 3636.1156 | CNPJ: 11.097.383/0001-84
www.paudalho.pe.gov.br



Este documento encontra-se registrado no Conselho Regional de Engenharia e Agronomia de Pernambuco, vinculado à Certidão nº 2220558152/2022, emitida em 08/08/2022



Certidão nº 2220558152/2022
08/08/2022, 08:17

Chave de Impressão: yZbyC

O documento neste ato registrado foi emitido em 03/08/2022 e contém 12 folhas

Handwritten signatures and initials in blue ink, including 'AR' and '83'.



2.2	REATERRO APILOADO DE VALAS EM CAMADAS DE 20CM DE ESPESSURA, COM APROVEITAMENTO DO MATERIAL ESCAVADO.	M ³	67,92
3.0	SUPERESTRUTURA		
3.1	VERGA MOLDADA IN LOCO COM UTILIZAÇÃO DE BLOCOS CANALETA PARA JANELAS COM MAIS DE 1,5M DE VÃO. AF 03/2016	M	70,30
3.2	CONCRETO ARMADO PRONTO, FCK 25 MPA,CONDICAO A (NBR 12655), LANCADO EM VIGAS E ADENSADO, INCLUSIVE FORMA, ESCORAMENTO E FERRAGEM.	M ³	14,99
3.3	CONCRETO ARMADO PRONTO, FCK 25 MPA,CONDICAO A (NBR 12655), LANCADO EM FUNDAÇÃO, INCLUSIVE FORMA, ESCORAMENTO E FERRAGEM.	M ³	24,23
3.4	CONCRETO ARMADO PRONTO, FCK 25 MPA,CONDICAO A (NBR 12655), LANCADO EM PILARES, INCLUSIVE FORMA, ESCORAMENTO E FERRAGEM.	M ³	8,28
3.5	CONCRETO NAO ESTRUTURAL (1 4 8) PARA LASTROS DE PISOS E FUNDACOES, LANCADO E ADENSADO	M ³	3,19
3.6	CONCRETO ARMADO PRONTO, FCK 25 MPA,CONDICAO A (NBR 12655), LANCADO EM LAJES E ADENSADO, INCLUSIVE FORMA, ESCORAMENTO E FERRAGEM	M ³	5,88
3.7	LAJE PRE-MOLDADA PARA FORRO COM VAO NORMAL, INCLUSIVE CAPEAMENTO E ESCORAMENTO.	M ²	299,61
4.0	PAREDES E PAINÉIS		
4.1	ALVENARIA DE TIJOLOS DE 8 FUIROS, ASSENTADOS E REJUNTADOS COM ARGAMASSA DE CIMENTO E AREIA NO TRAÇO 1:10 - 1/2 VEZ	M ²	745,28
4.2	ALVENARIA DE TIJOLOS DE 8 FUIROS, ASSENTADOS E REJUNTADOS COM ARGAMASSA DE CIMENTO E AREIA NO TRAÇO 1:10 - 1 VEZ	M ²	75,67
5.0	REVESTIMENTO DE PAREDE E TETO		
5.1	REVESTIMENTO COM ARGAMASSA DE CIMENTO E AREIA NO TRAÇO DE 1:3 COM 2,0 CM DE ESPESSURA.	M ²	908,81
5.2	CHAPISCO COM ARGAMASSA DE CIMENTO E AREIA NO TRACO 1;3.	M ²	1.111,96
5.3	EMBOCO COM ARGAMASSA DE CAL PRETA EM PASTA E AREIA NO TRACO 1:4 , DOSADA COM 110 KG DE CIMENTO, COM 2,0 CM DE ESPESSURA.	M ²	593,18
5.4	REVESTIMENTO EM PAREDE COM CERÂMICA ESMALTADA 10X10CM, TIPO A, EM CORES, ELIANE, PORTO RICO, SAMARSA, ELIZABETH OU SIMILAR,ASSENTADO COM ARGAMASSA PRE FABRICADA E REJUNTE DA QUARTZOLIT OU SIMILAR (ESPESSURA DA JUNTA DE 6MM) SOBRE EMBOÇO PRONTO.	M ²	154,98

Este documento encontra-se registrado no Conselho Regional de Engenharia e Agronomia de Pernambuco, vinculado à Certidão nº 2220558152/2022, emitida em 08/08/2022



Certidão nº 2220558152/2022
08/08/2022, 08:17
Chave de Impressão: yZbyC

O documento neste ato registrado foi emitido em 03/08/2022 e contém 12 folhas

Prefeitura Municipal de Paudalho-PE
Paulo Vandertal de Mendonça Lima
Engenheiro Civil
Matr. 41.495

AV. RAUL BANDEIRA, 21 | CENTRO | PAUDALHO - PE | CEP: 55.825-000
TEL: (81) 3636.1156 | CNPJ: 11.097.383/0001-84
www.paudalho.pe.gov.br



SEINFRA
FOLHA

1417 A

5.5	REVESTIMENTO CERÂMICO PARA PAREDE COM PLACAS TIPO PORCELANATO DE DIMENSÕES 60X60 CM APLICADA EM AMBIENTES DE ÁREA MAIOR QUE 10 M ² . AF_06/2014	M ²	419,59
5.6	Fornecimento e instalação de fechamento lateral (platibandas - lado terra e lado ar) em estrutura em painéis de Aluminum Composite Material - ACM Reynobond, de fabricação Alcoa ou equivalente técnico, composto por com duas chapas de alumínio de 0,5mm de espessura cada e um núcleo de polietileno de baixa densidade, acabamento com pintura externa em PDVF - flúor carbono - Kynar 500 - e interna em poliéster, chapas com dimensões (125x350)cm, fixado em estrutura auxiliar de Metalon, na cor Seafoam Green Metallic (REF.: 604), Alucobond ou equivalente técnico. Inclusive estrutura auxiliar em Metalon	M ²	75,25
5.7	FORNECIMENTO E INSTALAÇÃO DE PLACA MEDINDO 6,00X3,60M, ESTRUTURA INTERNA EM UN TUBO INDUSTRIAL DE 30X30, CANTONEIRA L DE 1 1/2"X1/8", TUBO PATENTE DE 3/4", TRATADO COM ANTI CORROSIVO E COM APLICAÇÃO DE ESMALTE SINTÉTICO, ILUMINADA INTERNAMENTE COM 10 CONJUNTO DE LÂMPADAS E REATORES HO DE 110W REVESTIMENTO EM CHAPA DE ALUM. (ACM) NAS CORES AZUL BRANCA DE 4MM PARA RECORTE EM EQUIPAMENTO TIPO ROUTTER E ENCAIXE PELA PARTE POSTERIOR DE ACRILICO BRANCO DE 3MM. DETALHES LATERAIS EM CHAPA GALV.	UND	3,00
6.0	COBERTA/IMPERMEABILIZAÇÃO		
6.1	COBERTURA COM TELHAS DE FIBROCIMENTO OU SIM 6 MM DE ESPESSURA, SENDO A ÁREA MEDIDA NA PROJEÇÃO HORIZONTAL.	M ²	299,61
6.2	CALHA DE CHAPA GALVANIZADA N. 26.	M	80,00
6.3	IMPERMEABILIZACAO, EMPREGANDO ARGAMASSA DE CIMENTO E AREIA GROSSA NO TRACO 1:3 COM SIKA 1-ESPESSURA DE 3 CM.	M ²	89,30
7.0	ESQUADRIAS E VIDROS		
7.1	ESQUADRIA DE MADEIRA COM GRADE EM MADEIRA DE LEI E FOLHA EM COMPENSADO DE JEQUITIBÁ PARA PORTAS INTERNAS, INCLUSIVE ASSENTAMENTO E FERRAGENS.	M ²	35,28
7.2	FORNECIMENTO DE ESQUADRIA DE ALUMINIO, TIPO CORRER SEM BANDEIRA, COM CONTRAMARCO, INCLUSIVE ASSENTAMENTO	M ²	14,20
7.3	FORNECIMENTO E INSTALAÇÃO DE VIDRO TEMPERADO COM ESPESSURA DE 10MM, INCLUSIVE FERRAGENS.	M ²	33,96
7.4	PORTA DE FERRO DE ABRIR TIPO BARRA CHATA, COM REQUADRO E GUARNICAO COMPLETA	M ²	4,83
7.5	PORTA DE CORRER EM ALUMINIO, COM DUAS FOLHAS PARA VIDRO, INCLUSO VIDRO LISO INCOLOR, FECHADURA E PUXADOR, SEM GUARNICAO/ALIZAR/VISTA	M ²	2,60
7.6	PORTA DE ALUMÍNIO DE ABRIR COM LAMBRI, COM GUARNIÇÃO, FIXAÇÃO COM PARAFUSOS - FORNECIMENTO E INSTALAÇÃO. AF_08/2015	M ²	8,61

Prefeitura Municipal de Paudalho - PE
Paulo Venderlei de Menezes Filho
Engenheiro Civil
Mat. 41.490

AV. RAUL BANDEIRA, 21 | CENTRO | PAUDALHO - PE | CEP: 55.825-000
TEL: (81) 3636.1156 | CNPJ: 11.097.383/0001-84
www.paudalho.pe.gov.br

Este documento encontra-se registrado no Conselho Regional de Engenharia e Agronomia de Pernambuco, vinculado à Certidão nº 2220558152/2022, emitida em 08/08/2022



Certidão nº 2220558152/2022
08/08/2022, 08:17
Chave de impressão: YZbyC

O documento neste ato registrado foi emitido em 03/08/2022 e contém 12 folhas



SEINFRA
FOLHA

1416 A

Este documento encontra-se registrado no Conselho Regional de Engenharia e Agronomia de Pernambuco, vinculado à Certidão nº 2220558152/2022, emitida em 08/08/2022



Certidão nº 2220558152/2022

08/08/2022, 08:17

Chave de Impressão: yZbyc

O documento neste ato registrado foi emitido em 03/08/2022 e contém 12 folhas

7.7	PORTA DE CORRER EM ALUMINIO, COM DUAS FOLHAS PARA VIDRO, INCLUSO VIDRO LISO INCOLOR, FECHADURA E PUXADOR, SEM GUARNICAO/ALIZAR/VISTA	M ²	2,00
8.0	REVESTIMENTO DE PISO		
8.1	CONTRAPISO EM ARGAMASSA PRONTA, PREPARO MANUAL, APLICADO EM ÁREAS SECAS SOBRE LAJE, NÃO ADERIDO, ESPESSURA 5CM. AF_06/2014	M ²	259,71
8.2	REVESTIMENTO CERÂMICO PARA PISO COM PLACAS TIPO PORCELANATO DE DIMENSÕES 60X60 CM APLICADA EM AMBIENTES DE ÁREA MAIOR QUE 10 M ² . AF_06/2014	M ²	259,71
9.0	PINTURA		
9.1	APLICAÇÃO MANUAL DE PINTURA COM TINTA LÁTEX PVA EM TETO, DUAS DEMÃOS. AF_06/2014	M ²	2,78
9.2	PINTURA A ÓLEO EM ESQUADRIA DE MADEIRA, DUAS DEMÃOS, COM APARELHAMENTO E EMASSAMENTO, INCLUSIVE APLICAÇÃO DE FUNDO SINTÉTICO NIVELADOR DO BRANCO FOSCO, DUAS DEMÃOS, COM MASSA À ÓLEO, DUAS DEMÃOS.	M ²	81,90
9.3	PINTURA LÁTEX EM PAREDES EXTERNAS, CORALMUR OU SIMILAR, DUAS DEMÃOS, SEM MASSA ACRÍLICA, INCLUSIVE APLICAÇÃO DE UMA DEMÃO DE FUNDO PREPARADOR.	M ²	245,16
10.0	INSTALAÇÕES HIDROSSANITÁRIAS		
	LOUÇAS E APARELHOS SANITÁRIOS		
10.1	FORNECIMENTO E ASSENTAMENTO DE BACIA SANITÁRIA DE LOUÇA DECA VOGUE PLUS LINHA CONFORT MOD P51 (P/DEFICIENTES), ACESSÓRIOS (PARAFUSOS DE FIXAÇÃO, ANEL DE VEDAÇÃO, TUBO DE LIGAÇÃO DE PVC CROMADO ASTRA OU SIMILAR) E ASSENTO SANITÁRIO EM MDF LAQUEADO BRANCO SICMOL OU SIMILAR.	UND	4,00
10.2	FORNECIMENTO E ASSENTAMENTO DE BACIA SANITÁRIA DE LOUCA BRANCA, CELITE, LINHA SAVEIRO OU SIMILAR, INCLUSIVE TAMPA E ACESSÓRIOS CORRESPONDENTES	UND	1,00
10.3	FORNECIMENTO E ASSENTAMENTO DE LAVATORIO SIMPLES, GRANDE, SEM COLUNA, DE LOUCA BRANCA, CELITE, LINHA SAVEIRO OU SIMILAR, INCLUSIVE ACESSÓRIOS CORRESPONDENTES.	UND	12,00
10.4	SABONETEIRA EM VIDRO COM SUPORTE EM AÇO INOX PARA SABÃO LÍQUIDO.	UND	13,00
10.5	PORTA PAPEL TOALHA EM PLÁSTICO ABS COM ACRÍLICO, DA JSN, REF. N7 OU SIMILAR.	UND	13,00
10.7	FORNECIMENTO DE BANCADA EM GRANITO NATURAL POLIDO CINZA ANDORINHA, COM 2CM DE ESPESSURA, INCLUSIVE TRANSPORTE, MONTAGEM E ASSENTAMENTO	M ²	2,37
10.8	DET.09-FORNECIMENTO E INSTALAÇÃO DE BARRA DE APOIO AOS DEFICIENTES EM TUBO DE FERRO GALVANIZADO DE 1 1/2" COM FLANGE SOLDADA NAS EXTREMIDADES, INCL. PINTURA EM ESMALTE SINTÉTICO E FUNDO PREPARADOR GALVOPRIMER OU SIMILAR, CHUMBADO NA	M	7,76

Prefeitura Municipal de Paudalho-PE
Paulo Vanceller de Aguiar Filho
Engenheiro Civil
Matr.41.495

AV. RAUL BANDEIRA, 21 | CENTRO | PAUDALHO - PE | CEP: 55.825-000
TEL: (81) 3636.1156 | CNPJ: 11.097.383/0001-84
www.paudalho.pe.gov.br





	PAREDE COM ARGAMASSA DE CIMENTO E AREIA 1:3.		
10.9	FORNECIMENTO E INSTALAÇÃO DE BALCÃO DE INOX COM 60CM DE LARGURA E 01 CUBA DE 40X34X12CM, INCLUSIVE VÁLVULA E SIFÃO PARA PIA CROMADOS	M	15,60
10.10	FORNECIMENTO DE BALCAO EM GRANITO NATURAL POLIDO CINZA ANDORINHA, COM 2CM DE ESPESSURA, INCLUSIVE CORTE PARA UMA CUBA, TRANSPORTE, MONTAGEM E ASSENTAMENTO.	M	6,00
10.11	FORNECIMENTO E INSTALAÇÃO DE TANQUE DE LOUÇA, COM COLUNA, 30 LITROS, COR BRANCA, FAB: CELITE OU EQUIVALENTE, INCLUSIVE SIFÃO COPO PARA TANQUE DE 1 1/4 POL X 1 1/2 POL EM PVC E VÁLVULA DE ESCOAMENTO EM PVC, PARA TANQUE DE 1 1/4 POL.	UND	1,00
10.12	FORNECIMENTO DE CHUVEIRO DE METAL, DIAMETRO DE 1/2 POL., INCLUSIVE FIXAÇÃO	UND	2,00
	REAPROVEITAMENTO DE ÁGUA PLUVIAIS		
10.13	FORNECIMENTO DE CAIXA D'ÁGUA ELEVADA DE FIBROCIMENTO, COM TAMPA, CAPACIDADE PARA 1000 LITROS, INCLUSIVE COLOCACAO	UND	1,00
10.14	VÁLVULA DE RETENÇÃO VERTICAL Ø 25MM (1 1/4").	UND	1,00
10.15	TORNEIRA DE BOIA VAZÃO TOTAL 3/4 COM BALÃO PLÁSTICO - FORNECIMENTO E INSTALAÇÃO.	UND	1,00
10.16	LUVA DE AÇO GALVANIZADO 3/4" - FORNECIMENTO E INSTALAÇÃO.	UND	3,00
10.17	SIFÃO DO TIPO GARRAFA EM PVC 1.1/4" - FORNECIMENTO E INSTALAÇÃO. AF_12/2013.	UND	2,00
10.18	ASSENTO DE CHAVE DE BOIA AUTOMOTIVA, 15ª. SUPERIOR OU INFERIOR MARCA LENZ OU SIMILAR (INCLUSIVE O FORNECIMENTO DO MATERIAL).	UND	1,00
10.19	CHAVE DE BOIA AUTOMÁTICA.	UND	1,00
10.20	REGISTRO DE GAVETA BRUTO, LATÃO, ROSCÁVEL, 3/4. FORNECIDO E INSTALADO EM RAMAL DE ÁGUA. AF_12/2014.	UND	3,00
10.21	REGISTRO GAVETA 1" BRUTO LATAO - FORNEC. E INSTALAÇÃO.	UND	3,00
	METAIS, ACESSÓRIOS E EQUIPAMENTOS		
10.22	FORNECIMENTO DE REGISTRO DE PRESSÃO COM CANOPLA ACABAMENTO CROMADO, REF.1416, DECA 50 OU SIMILAR, LINHA PRATA, DIAMETRO DE 3/4.	UND	2,00
10.23	VALVULA DESCARGA 1.1/2" COM REGISTRO, ACABAMENTO EM METAL CROMADO.	UND	2,00

AV. RAUL BANDEIRA, 21 | CENTRO | PAUDALHO - PE | CEP: 55.825-000
TEL: (81) 3636.1156 | CNPJ: 11.097.383/0001-84
www.paudalho.pe.gov.br

Prefeitura Municipal de Paudalho
Paulo Valente de Mendonça Filho
Engenheiro Civil
Mat. 41.490

Este documento encontra-se registrado no Conselho Regional de Engenharia e Agronomia de Pernambuco, vinculado à Certidão nº 2220558152/2022, emitida em 08/08/2022



Certidão nº 2220558152/2022

08/08/2022, 08:17

Chave de Impressão: yZbyC

O documento neste ato registrado foi emitido em 03/08/2022 e contém 12 folhas



CREA-PE
Conselho Regional de Engenharia e Agronomia de Pernambuco





Este documento encontra-se registrado no Conselho Regional de Engenharia e Agronomia de Pernambuco, vinculado à Certidão nº 2220558152/2022, emitida em 08/08/2022



10.24	FORNECIMENTO DE REGISTRO DE GAVETA COM CANOPLA, ACABAMENTO CROMADO, REF.1509-C39, DECA OU SIMILAR, LINHA PRATA, DIAMETRO DE 3/4 POL., INCLUSIVE FIXAÇÃO.	UND	15,00
10.25	INSTALACAO DE TORNEIRA DE BOIA DIAM.3/4 POL., INCLUSIVE O FORNECIMENTO DA MESMA.	UND	1,00
10.26	LUVA DE AÇO GALVANIZADO 3/4" - FORNECIMENTO E INSTALAÇÃO.	UND	1,00
10.27	CAIXA SIFONADA EM PVC 100X100X50MM SIMPLES - FORNECIMENTO E INSTALAÇÃO - ONERADO.	UND	3,00
PONTOS DE HIDRÁULICA			
10.28	PONTO DE ÁGUA, INCLUSIVE TUBULAÇÕES E CONEXÕES EM PVC RÍGIDO SOLDÁVEL E ABERTURA DE RASGOS EM ALVENARIA ATÉ O REGISTRO GERAL DO AMBIENTE.	PT	36,00
10.29	PONTO DE ESGOTO PARA RALO SIFONADO, INCLUSIVE TUBULAÇÕES E CONEXÕES EM PVC RÍGIDO SOLDÁVEIS, ATÉ A COLUNA OU SUB-COLETOR.	PT	13,00
10.30	PONTO DE ESGOTO PARA LAVATÓRIO OU MICTÓRIO INCLUSIVE TUBULAÇÕES E CONEXÕES EM PVC RÍGIDO SOLDÁVEIS, ATÉ A COLUNA OU SUB-COLETOR.	PT	27,00
10.31	PONTO DE ESGOTO PARA BACIA SANITÁRIA INCLUSIVE TUBULAÇÕES E CONEXÕES EM PVC RÍGIDO SOLDÁVEIS, ATÉ A COLUNA OU SUB-COLETOR.	PT	5,00
10.32	FOSSA SÉPTICA EM ALVENARIA DE TIJOLO CERÂMICO MACIÇO, DIMENSÕES EXTERNAS DE 1,90X1,10X1,40 M, VOLUME DE 1.500 LITROS, REVESTIDO INTERNAMENTE COM MASSA ÚNICA E IMPERMEABILIZANTE E COM TAMPA DE CONCRETO ARMADO COM ESPESSURA DE 8 CM	UND	2,00
10.33	CAIXA DE GORDURA COM PAREDES EM ALVENARIA, LAJE DE TAMPA E DE FUNDO EM CONCRETO, REVESTIDA INTERNAMENTE COM ARGAMASSA DE CIMENTO E AREIA 1:4, DIMENSÕES INTERNAS 0,50 X 0,50 X 0,50 M COM CHICANA DE CONCRETO.	UND	1,00
10.34	SUMIDOURO EM ALVENARIA DE TIJOLO CERAMICO MACICO DIAMETRO 1,20M E ALTURA 5,00M, COM TAMPA EM CONCRETO ARMADO DIAMETRO 1,40M E ESPESSURA 10CM	UND	1,00
REDE EXTERNA			
10.36	CAIXA DE INSPEÇÃO EM ALVENARIA DE TIJOLO MACIÇO 60X60X60 CM, REVESTIDA INTERNAMENTO COM BARRA LISA (CIMENTO E AREIA, TRAÇO 1:4) E= 2,0 CM, COM TAMPA PRÉ-MOLDADA DE CONCRETO E FUNDO DE CONCRETO 15MPA TIPO C - ESCAVAÇÃO E CONFEÇÃO - ÁGUAS PLUVIAIS E ESGOTO.	UND	10,00
10.37	FORNECIMENTO E ASSENTAMENTO DE TUBOS DE PVC RIGIDO SOLDÁVEIS, DIAM.75 MM, PARA COLUNAS DE ESGOTO, VENTILAÇÃO OU ÁGUAS PLUVIAIS.	M	25,00
10.38	FORNECIMENTO E ASSENTAMENTO DE TUBOS DE PVC RÍGIDO SOLDÁVEIS, DIAM. 100MM COLUNAS DE ESGOTO, VENTILAÇÃO OU ÁGUAS PLUVIAIS.	M	78,00

Paulo Vandere de Mendonça Filho
Engenheiro Civil
Mat.: 41.496

AV. RAUL BANDEIRA, 21 | CENTRO | PAUDALHO - PE | CEP: 55.825-000
TEL: (81) 3636.1156 | CNPJ: 11.097.383/0001-84
www.paudalho.pe.gov.br

Certidão nº 2220558152/2022
08/08/2022, 08:17
Chave de Impressão: yZbyC

O documento neste ato registrado foi emitido em 03/08/2022 e contém 12 folhas



10.39	FORNECIMENTO DE BOMBA 3/4 HP, INCLUSIVE ACESSÓRIOS, FIXAÇÃO E INSTALAÇÃO.	UND	1,00
10.40	CAIXA DE BRITA PARA COLETA DE ÁGUAS PLUVIAIS, COM PAREDES EM ALVENARIA, DIMENSÕES INTERNAS (0,50 X 0,50 X 0,50) M, ABERTA, SEM LAJE DE FUNDO, PREENCHIDA COM BRITA N° 25.	UND	4,00
11.0	INSTALAÇÕES ELÉTRICAS		
	PONTO ELETRICOS		
11.1	LUMINARIA TIPO CALHA, DE SOBREPOR, COM REATOR DE PARTIDA RAPIDA E LAMPADA FLUORESCENTE 2X20W, COMPLETA, FORNECIMENTO E INSTALAÇÃO	UND	43,00
11.2	FORNECIMENTO DE LUMINARIA ARANDELA DE ALUMINIO FUNDIDO COM GRADE, COR BRANCA, AE 01 (P) 15W, LUMALUX OU SIM., INCLUSIVE LAMPADA FLUORESCENTE COMPACTA ELETRONICA DE 15W, DEMAIS ACESSORIOS E INSTALAÇÃO.	UND	4,00
11.3	FORNECIMENTO DE REFLETOR DE ALUMINIO MARTELADO COM VIDRO TRANSPARENTE, BRANCO, PJ 03 (P), 150W LUMALUX OU SIM, INCLUSIVE LAMPADA HALOGENA DE 150W, DEMAIS ACESSORIOS E INSTALAÇÃO.	UND	2,00
11.4	RELE FOTOELETRICO P/ COMANDO DE ILUMINAÇÃO EXTERNA 220V/1000W - FORNECIMENTO E INSTALAÇÃO.	UND	8,00
11.5	PONTO DE LUZ EM TETO OU PAREDE, INCLUINDO CAIXA 4 X 4 POL. TIGREFLEX OU SIMILAR, TUBULAÇÃO PVC RIGIDO E FIAÇÃO, ATÉ O QUADRO DE DISTRIBUIÇÃO.	PT	56,00
11.6	PONTO DE TOMADA UNIV. (2P+1 T) 20A PIAL OU SIMILAR INCLUSIVE TUBULAÇÃO PVC RIGIDO, FIAÇÃO, CAIXA 4 X 2 POL. TIGREFLEX OU SIMILAR, PLACA E DEMAIS ACESSÓRIOS, ATÉ O PONTO DE LUZ OU QUADRO DE DISTRIBUIÇÃO.	PT	95,00
11.7	PONTO DE INTERRUPTOR DE 2 SECÇÕES, PIAL OU SIMILAR, INCLUSIVE TUBULAÇÃO PVC RIGIDO, FIAÇÃO CAIXA 4 X 2 POL. TIGREFLEX OU SIMILAR, PLACA E DEMAIS ACESSÓRIOS, ATÉ O PONTO DE LUZ.	PT	9,00
11.8	PONTO DE INTERRUPTOR DE UMA SECÇÃO, PIAL OU SIMILAR, INCLUSIVE TUBULAÇÃO PVC RIGIDO, FIAÇÃO, CX. 4 X 2 POL. TIGREFLEX OU SIMILAR PLACA E DEMAIS ACESSÓRIOS, ATÉ O PONTO DE LUZ.	PT	15,00
	QPDG		
11.12	DISJUNTOR TERMOMAGNETICO TRIPOLAR PADRAO NEMA (AMERICANO) 125 A 150A 2 40V, FORNECIMENTO E INSTALAÇÃO.	UND	0,00
11.13	DISJUNTOR TERMOMAGNÉTICO TRIPOLAR 100A CAPAC. INTERRUPT. 25KA-CURVA C.	UND	0,00
11.14	PARA-RAIOS TIPO FRANKLIN - CABO E SUPORTE ISOLADOR.	UND	0,00
	QUADROS		

AV. RAUL BANDEIRA, 21 | CENTRO | PAUDALHO - PE | CEP: 55.825-000
TEL: (81) 3636.1156 | CNPJ: 11.097.383/0001-84
www.paudalho.pe.gov.br

Prefeitura Municipal de Paudalho
Paulo Vanerlei de Menezes Filho
Engenheiro Civil
Matr. 41.489



Este documento encontra-se registrado no Conselho Regional de Engenharia e Agronomia de Pernambuco, vinculado à Certidão nº 2220558152/2022, emitida em 08/08/2022



Certidão nº 2220558152/2022
08/08/2022, 08:17
Chave de Impressão: yZbyC

O documento neste ato registrado foi emitido em 03/08/2022 e contém 12 folhas

Handwritten signatures and initials in blue ink.



11.15	QUADRO DE DISTRIBUIÇÃO DE ENERGIA DE EMBUTIR, EM CHAPA METALICA, PARA 18 DISJUNTORES TERMOMAGNETICOS MONOPOLARES, COM BARRAMENTO TRIFASICO E NEUTRO, FORNECIMENTO E INSTALAÇÃO.	UND	1,00
11.16	DISJUNTOR TERMOMAGNETICO TRIPOLAR PADRÃO NEMA (AMERICANO) 60 A 100A 24 0V, FORNECIMENTO E INSTALAÇÃO.	UND	1,00
11.17	DISJUNTOR TERMOMAGNETICO MONOPOLAR PADRÃO NEMA (AMERICANO) 10 A 30A.	UND	30,00
11.18	DISJUNTOR TERMOMAGNETICO MONOPOLAR PADRÃO NEMA (AMERICANO) 35 A 50A.	UND	5,00
11.19	DISJUNTOR TERMOMAGNETICO BIPOLAR PADRÃO NEMA (AMERICANO) 10 A 50A.	UND	2,00
EQUIPAMENTOS LÓGICA E TELEFONIA			
11.19	FORNECIMENTO E EXECUÇÃO DE PONTO PARA REDE LÓGICA SECO, COM ELETRODUTO DE PVC RÍGIDO DE 3/4", BUCHA E ARRUELA DE ALUMÍNIO, CAIXA PLÁSTICA, RÍGIDA, RETANGULAR 4X2" FAB. TIGRE OU SIMILAR E TAMPA CEGA 4X2" FAB. PIAL OU SIMILAR. INCLUINDO RASGO EM ALVENARIA.	PT	10,00
11.20	PONTO DE TOMADA PARA TELEFONE, PIAL OU SIMILAR, EM CAIXA TIGREFLEX OU SIMILAR DE 4 X 2 POL., INCLUSIVE PLACA, TUBULAÇÃO EM PVC RÍGIDO, FIAÇÃO, CAIXAS DE PASSAGEM E DEMAIS ACESSÓRIOS, ATÉ A CAIXA DE DISTRIBUIÇÃO DO PAVIMENTO.	PT	4,00
11.21	FORNECIMENTO E EXECUÇÃO DE PONTO SECO DE ANTENA EXTERNA, COM ELETRODUTO DE PVC RÍGIDO DE 3/4", BUCHA E ARRUELA DE ALUMÍNIO, CAIXA PVC 4X2" RÍGIDA FAB. TIGRE OU SIMILAR E TAMPA CEGA 4X2" FAB. PIAL OU SIMILAR. INCLUINDO RASGO EM ALVENARIA.	PT	2,00
11.22	QUADRO DE DISTRIBUIÇÃO PARA TELEFONE N.3, 40X40X12CM EM CHAPA METALICA, DE EMBUTIR, SEM ACESSÓRIOS, PADRÃO TELEBRAS, FORNECIMENTO E INSTALAÇÃO.	UND	1,00
11.23	CAIXA ENTERRADA PARA INSTALAÇÕES TELEFÔNICAS TIPO R1 0,60X0,35X0,50M E CAIXA REFERENCIAL.	UND	1,00
11.24	QUADRO DE DISTRIBUIÇÃO METÁLICO DE EMBUTIR, COM PORTA, COM BARRAMENTO, PARA ATÉ 32 CIRCUITOS MONOPOLARES, INCLUSIVE INSTALAÇÃO.	UND	1,00
12	DIVERSOS E LIMPEZA DA OBRA		
12.1	LIMPEZA FINAL DA OBRA.	M ²	354,11
12.2	REMOÇÃO DE MATERIAL DE PRIMEIRA CATEGORIA EM CAMINHÃO CARROCERIA, D.M.T. 6 KM, INCLUSIVE CARGA E DESCARGA MANUAIS.	M ³	
13	SERVIÇOS EXTRAS / ADITIVO - 1ª REPLANILHAMENTO		



Este documento encontra-se registrado no Conselho Regional de Engenharia e Agronomia de Pernambuco, vinculado à Certidão nº 2220558152/2022, emitida em 08/08/2022



Certidão nº 2220558152/2022
08/08/2022, 08:17

Chave de Impressão: yZbyC

O documento neste ato registrado foi emitido em 03/08/2022 e contém 12 folhas

Prefeitura Municipal de Paudalho/PE
Paulo Vanderlei de Menezes Filho
Engenheiro Civil
Mat. 211.498

AV. RAUL BANDEIRA, 21 | CENTRO | PAUDALHO - PE | CEP: 55.825-000
TEL: (81) 3636.1156 | CNPJ: 11.097.383/0001-84
www.paudalho.pe.gov.br



SEINFRA
FOLHA

1411,9

13.1	ENTRADA PROVISORIA DE ENERGIA ELETRICA AEREA TRIFASICA 40A	UND	1,00
13.2	FORRO EM PLACAS DE GESSO, PARA AMBIENTES COMERCIAIS	M ²	165,28
13.3	PINTURA LATEX EM PAREDES INTERNAS, CORALAR OU SIMILAR, DUAS DEMAOS, INCLUSIVE APLICACAO DE UMA DEMAOS DE LIQUIDO SELADOR E DUAS DEMAOS DE MASSA CORRIDA A BASE DE PVA.	M ²	217,62
13.4	PORTA DE VIDRO TEMPERADO, 0,9X2,10M, ESPESSURA 10MM, INCLUSIVE ACESSORIOS	UND	2,00
13.5	EXECUÇÃO DE PÁTIO/ESTACIONAMENTO EM PISO INTERTRAVADO, COM BLOCO RETANGULAR COR NATURAL DE 20 X 10 CM, ESPESSURA 8 CM	M ²	241,50
13.6	ASSENTAMENTO DE GUIA (MEIO-FIO) EM TRECHO RETO, CONFECCIONADA EM CONCRETO PRÉ-FABRICADO, DIMENSÕES 100X15X13X20 CM (COMPRIMENTO X BASE INFERIOR X BASE SUPERIOR X ALTURA), PARA URBANIZAÇÃO INTERNA DE EMPREENDIMENTOS. AF_06/2016_P	M	105,56
13.7	FORNECIMENTO E INSTALAÇÃO DE RESERVATÓRIO D'ÁGUA DE FIBRA DE VIDRO, CILÍNDRICO, CAPACIDADE DE 5000 L, INCLUSIVE COLOCAÇÃO E MONTAGEM DAS TUBULAÇÕES E CONEXÕES (ADAPTADORES DE PVC COM FLANGES E ANÉIS DE 3/4"(01 UN), 1"(02UN) E 1 1/2"(01 UN)).	UND	1,00
13.8	FORNECIMENTO DE LUMINARIA SPOT DE ALUMINIO, COR BRANCA, SPT12 20W, LUMALUX OU SIM, INCLUSIVE LAMPADA FLUORESCENTE COMPACTA ELETRONICA DE 20W, DEMAIS ACESSORIOS E INSTALACAO	UND	8,00
13.9	PONTO DE INTERRUPTOR DE 3 SECÇÕES, PIAL OU SIMILAR, INCLUSIVE TUBULAÇÃO PVC RIGIDO, FIAÇÃO CAIXA 4 X 2 POL. TIGREFLEX OU SIMILAR, PLACA E DEMAIS ACESSÓRIOS, ATÉ O PONTO DE LUZ.	PT	3,00
13.10	RETRO ESCAVADEIRA SOBRE PNEUS POT.82HP - COM MAO DE OBRA DO OPERADOR E COMBUSTIVEL. (SERVICO DIURNO).	H	4,00
13.11	IMPERMEABILIZACAO DE SUPERFICIE COM MANTA ASFALTICA PROTEGIDA COM FILM M2 E DE ALUMINIO GOFRADO (DE ESPESSURA 0,8MM), INCLUSIVE APLICACAO DE EMULSAO ASFALTICA, E=3MM.	M2	79,73
13.12	DISPOSITIVO DPS CLASSE II, 1 POLO, TENSAO MAXIMA DE 275 V, CORRENTE MAXIMA DE *20* KA (TIPO AC)	UND	4,00
13.13	FORNECIMENTO E INSTALAÇÃO DE DISPOSITIVO DE PROTEÇÃO DR, TIPO AC, CORRENTE NOMINAL RESIDUAL 30mA, TETRAPOLAR, CORRENTE NOMINAL 63A. FAB.:SIEMENS OU EQUIVALENTE TÉCNICO.	UND	1,00

Este documento encontra-se registrado no Conselho Regional de Engenharia e Agronomia de Pernambuco, vinculado à Certidão nº 2220558152/2022, emitida em 08/08/2022



Certidão nº 2220558152/2022
08/08/2022, 08:17

Chave de Impressão: yZbyC

O documento neste ato registrado foi emitido em 03/08/2022 e contém 12 folhas

AV. RAUL BANDEIRA, 21 | CENTRO | PAUDALHO - PE | CEP: 55.825-000
TEL: (81) 3636.1156 | CNPJ: 11.097.383/0001-84
www.paudalho.pe.gov.br

Paulo Vancener de Mandoça Filho
Engenheiro Civil
Matr. 41.400



13.14	DUTO PERFURADO - ELETROCALHA CHAPA DE AÇO (100X100)mm	M	85,50
13.15	SUORTE PARA DUTO PERFURADO - ELETROCALHA CHAPA DE AÇO (100X100)mm	CJ	50,00
13.16	GRADE DE PROTECAO DE JANELA EM FERRO COM VAROES DE 1/2", ESPAC=10CM E ACABAMENTO EM BARRA CHATA DE 1" X 1/4" INCLUSIVE ASSENTAMENTO	M2	25,20
13.17	PINTURA COM ESMALTE SINTÉTICO EM ESQUADRIA DE FERRO, DUAS DEMÃOS, COM RASPAGEM E APARELHAMENTO COM ZARCÃO.	M2	30,03
13.18	CHAPIM DE CONCRETO APARENTE COM ACABAMENTO DESEMPENADO, FORMA DE COMPENSADO PLASTIFICADO (MADEIRIT) DE 14 X 10 CM, FUNDIDO NO LOCAL	M	77,46
13.19	PORTA DE CORRER 0,90 CM , INCLUSO TRILHOS, PUXADOR E FECHADURA	M2	5,67
13.20	PINTURA LATEX EM PAREDES EXTERNAS, CORALMUR OU SIMILAR, DUAS DEMAOS, INCLUSIVE APLICACAO DE SELADOR ACRILICO UMA DEMAOS, E MASSA ACRILICA, DUAS DEMAOS.	M2	375,74
13.21	FORNECIMENTO DE TORNEIRA DE PRESSÃO PARA PIA, COM ACABAMENTO CROMADO, DIAM. DE 1/2 POL. COM AREJADOR, REF. 1158, LINHA C-33 SIGMA OU SIMILAR, INCLUSIVE FIXAÇÃO.	UND	12,00
13.22	TORNEIRA CROMADA TUBO MOVEL DE PAREDE 1/2" OU 3/4" PARA PIA DE COZINHA, PADRAO MEDIO - FORNECIMENTO E INSTALACAO.	UND	3,00
13.23	TUBO, PVC, SOLDÁVEL, DN 25MM, INSTALADO EM RAMAL DE DISTRIBUIÇÃO DE ÁGUA - FORNECIMENTO E INSTALAÇÃO. AF_12/2014	M	60,00
13.24	TUBO, PVC, SOLDÁVEL, DN 32MM, INSTALADO EM RAMAL DE DISTRIBUIÇÃO DE ÁGUA - FORNECIMENTO E INSTALAÇÃO. AF_12/2014	M	50,00
13.25	TUBO, PVC, SOLDÁVEL, DN 40MM, INSTALADO EM RAMAL DE DISTRIBUIÇÃO DE ÁGUA - FORNECIMENTO E INSTALAÇÃO. AF_12/2014	M	7,50
13.26	DISJUNTOR TRIPOLAR TIPO DIN, CORRENTE NOMINAL DE 50A - FORNECIMENTO E INSTALAÇÃO. AF_04/2016	UND	1,00
13.27	QUADRO DE DISTRIBUICAO DE ENERGIA DE EMBUTIR, EM CHAPA METALICA, PARA 24 DISJUNTORES TERMOMAGNETICOS MONOPOLARES, COM BARRAMENTO TRIFASICO E NEUTRO, FORNECIMENTO E INSTALACAO	UND	1,00
13.28	FORNECIMENTO E INSTALAÇÃO DE DISPOSITIVO DE PROTEÇÃO DR, TIPO AC, CORRENTE NOMINAL RESIDUAL 30mA, TETRAPOLAR, CORRENTE NOMINAL 100A, FAB SIEMENS OU EQUIVALENTE TÉCNICO.	UND	1,00
13.29	POSTE DE CONCRETO SECCAO DUPLO T, 100/8 , COM ENGASTAMENTO DIRETO NO SOLO DE 1,40 M, INCLUSIVE COLOCACAO	UND	1,00

SEINFRA
FOLHA

1410

Este documento encontra-se registrado no Conselho Regional de Engenharia e Agronomia de Pernambuco, vinculado à Certidão nº 2220558152/2022, emitida em 08/08/2022



O documento neste ato registrado foi emitido em 03/08/2022 e contém 12 folhas

Certidão nº 2220558152/2022
08/08/2022, 08:17

Chave de Impressão: yZbyC

AV. RAUL BANDEIRA, 21 | CENTRO | PAUDALHO - PE | CEP: 55.825-000
TEL: (81) 3636.1156 | CNPJ: 11.097.383/0001-84
www.paudalho.pe.gov.br

Prefeitura Municipal de Paudalho/PE
Paulo Vandellia de Mendonça Filho
Engenheiro Civil
Mat. 47.496





13.30	CABO DE COBRE FLEXÍVEL ISOLADO, 35 MM ² , ANTI-CHAMA 450/750 V, PARA DISTRIBUIÇÃO - FORNECIMENTO E INSTALAÇÃO. AF_12/2015	M	88,00
13.31	CABO DE COBRE FLEXÍVEL ISOLADO, 16 MM ² , ANTI-CHAMA 450/750 V, PARA DISTRIBUIÇÃO - FORNECIMENTO E INSTALAÇÃO. AF_12/2015	M	22,00
13.32	ELETRODUTO RÍGIDO ROSCÁVEL, PVC, DN 60 MM (2") - FORNECIMENTO E INSTALAÇÃO. AF_12/2015	M	25,00
13.33	FORNECIMENTO E INSTALAÇÃO DE TORNEIRA CROMADA TUBO MÓVEL PARA BANCADA 1/2"OU 3/4" PARA PIA DE COZINHA, PADRÃO ALTO.	UND	11,00

*Prefeitura Municipal de Paudalho/PE
Paulo Vanderlei de Mendonça Filho
Engenheiro Civil
131.51.198*

Paulo Vanderlei de Mendonça filho
Engenheiro civil – Fiscal de obras
CPF: 581.152.004-25



Este documento encontra-se registrado no Conselho Regional de Engenharia e Agronomia de Pernambuco, vinculado à Certidão nº 2220558152/2022, emitida em 08/08/2022



AV. RAUL BANDEIRA, 21 | CENTRO | PAUDALHO - PE | CEP: 55.825-000
TEL: (81) 3636.1156 | CNPJ: 11.097.383/0001-84
www.paudalho.pe.gov.br

Certidão nº 2220558152/2022
08/08/2022, 08:17

Chave de impressão: YZbyC

O documento neste ato registrado foi emitido em 03/08/2022 e contém 12 folhas

[Handwritten signatures and initials]





13.30	CABO DE COBRE FLEXÍVEL ISOLADO, 35 MM², ANTI-CHAMA 450/750 V, PARA DISTRIBUIÇÃO - FORNECIMENTO E INSTALAÇÃO. AF_12/2015	M	88,00
13.31	CABO DE COBRE FLEXÍVEL ISOLADO, 16 MM², ANTI-CHAMA 450/750 V, PARA DISTRIBUIÇÃO - FORNECIMENTO E INSTALAÇÃO. AF_12/2015	M	22,00
13.32	ELETRODUTO RÍGIDO ROSCÁVEL, PVC, DN 60 MM (2") - FORNECIMENTO E INSTALAÇÃO. AF_12/2015	M	25,00
13.33	FORNECIMENTO E INSTALAÇÃO DE TORNEIRA CROMADA TUBO MÓVEL PARA BANCADA 1/2" OU 3/4" PARA PIA DE COZINHA, PADRÃO ALTO.	UND	11,00



RECONECER

Paulo Vanderlei de Mendonça filho
 Engenheiro civil – Fiscal de obras
 CPF: 581.152.004-25

Este documento encontra-se registrado no Conselho Regional de Engenharia e Agronomia de Pernambuco vinculado à Certidão nº 2220558152/2022, emitida em 08/08/2022

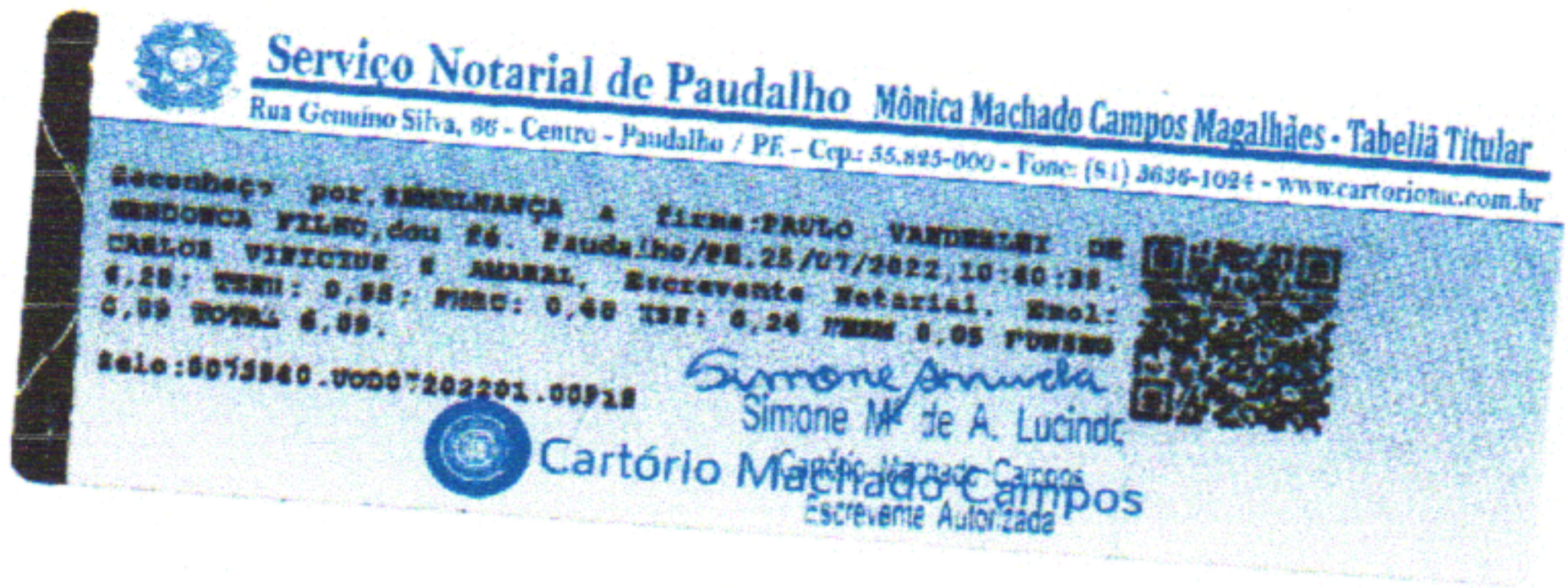

AV. RAUL BANDEIRA, 21 | CENTRO | PAUDALHO - PE | CEP: 55.825-000
 TEL: (81) 3636.1156 | CNPJ: 11.097.383/0001-84
 www.paudalho.pe.gov.br

Certidão nº 2220558152/2022
 08/08/2022, 08:17
 Chave de Impressão: yZbyC
 O documento neste ato registrado foi emitido em 03/08/2022 e contém 12 folhas

Handwritten signatures and initials





Certidão de Acervo Técnico - CAT
Resolução Nº 1025 de 30 de Outubro de 2009
Resolução Nº 218 de 29 de Junho de 1973

CREA-PE

CAT COM REGISTRO DE ATESTADO

2220513479/2020

Atividade concluída

SEINFRA
FOLHA

Conselho Regional de Engenharia e Agronomia de Pernambuco

CERTIFICAMOS, em cumprimento ao disposto na Resolução nº 1.025, de 30 de outubro de 2009, do Confea, que consta dos assentamentos deste Conselho Regional de Engenharia e Agronomia de Pernambuco - Crea-PE, o Acervo Técnico do profissional **ARTHUR DOS SANTOS FRAGOSO** referente à(s) Anotação(ões) de Responsabilidade Técnica - ART abaixo discriminada(s):

Profissional: **ARTHUR DOS SANTOS FRAGOSO**
Registro: **1815887311PE** RNP: **1815887311**
Título profissional: ENGENHEIRO CIVIL

Número da ART: **PE20190384182** Tipo de ART: OBRA / SERVIÇO Registrada em: 13/05/2019 Baixada em: 25/06/2020
Forma de registro: INICIAL Participação técnica: INDIVIDUAL
Empresa contratada: **SS - SERVICOS, LOCACOES E CONSTRUCOES LTDA - EPP.**

Contratante: **FUNDO MUNICIPAL DE SAÚDE DE SÃO JOSÉ DO EGITO** CPF/CNPJ: **11.503.081/0001-69**
Endereço do contratante: PRAÇA SERESTEIRO JOÃO PEQUENO Nº: S/N
Complemento: Bairro: centro
Cidade: SÃO JOSÉ DO EGITO UF: PE CEP: 56700000
Contrato: 00010/2019-CPL Celebrado em: 08/05/2019
Valor do contrato: R\$ 678.393,00 Tipo de contratante: Pessoa Jurídica de Direito Público
Ação institucional: Outros
Endereço da obra/serviço: RUA Rua 25 de agosto Nº: S/N
Complemento: Bairro: planalto
Cidade: São José do Egito UF: PE CEP: 56700000
Data de início: 08/05/2019 Conclusão efetiva: 30/11/2019
Finalidade: SEM DEFINIÇÃO
Proprietário: FUNDO MUNICIPAL DE SAÚDE DE SÃO JOSÉ DO EGITO CPF/CNPJ: 11.503.081/0001-69

Atividade Técnica: **7 - EXECUÇÃO** CONSTRUÇÕES, EDIFICAÇÕES E INSTALAÇÕES > #30221 - EDIFICAÇÕES DE ALVENARIA 43 - Execução de Serviço Técnico 8.00 hora por dia;

Observações

contratação de empresa especializada para prestação de serviços de construção de unidade básica de saúde no bairro Planalto, município São Jose do Egito-PE

Informações Complementares

- O atestado está registrado apenas para atividades técnicas constantes da ART, desenvolvidas de acordo com as atribuições do profissional na área da engenharia civil, não sendo contempladas neste registro os itens telefonia e lógica, combate a incêndio, plantio de árvore e grama, por se tratar de atividades fora da atribuição do profissional.

CERTIFICAMOS, finalmente, que se encontra vinculado à presente Certidão de Acervo Técnico – CAT, o atestado contendo 13 folha(s), expedido pelo contratante da obra/serviço, a quem cabe a responsabilidade pela veracidade e exatidão das informações nele constantes.

Certidão de Acervo Técnico nº 2220513479/2020
19/08/2020, 09:29
aazZ8

A CAT é válida em todo o território nacional.

A CAT perderá a validade no caso de modificação dos dados técnicos qualitativos ou quantitativos nela contidos em razão de substituição ou anulação de ART.

A Certidão de Acervo Técnico (CAT) à qual o atestado está vinculado constituirá prova da capacidade técnico-profissional da pessoa jurídica somente se o responsável técnico indicado estiver ou venha a ser integrado ao seu quadro técnico por meio de declaração entregue no momento da habilitação ou da entrega das propostas.

Certificamos que se encontra vinculado à presente CAT o atestado apresentado em cumprimento à Lei nº 8.666/93, expedido pela pessoa jurídica contratante, a quem cabe a responsabilidade pela veracidade e exatidão das informações nele constantes. É de responsabilidade deste Conselho a verificação da atividade profissional em conformidade com a Lei nº 5.194/66 e Resoluções do Conselho Federal de Engenharia e Agronomia - CONFEA.

Fica(m) Excluído(s), no entanto, o(s) serviço(s) cujas atribuições não competem ao(s) profissional(is) em questão.

A autenticidade desta Certidão pode ser verificada em: <http://crea-pe.sitac.com.br/publico>, com a chave: aazZ8





ATESTADO

O FUNDO MUNICIPAL DE SAUDE DE SÃO JOSE DO EGITO-PE inscrito no CNPJ 11.503.081/0001-69 Atesta para devidos fins, que a Empresa SS OBRAS DE TERRAPLENAGEM E LOCAÇÃO DE MAQUINAS PARA CONSTRUÇÃO LTDA - EPP, inscrita no CNPJ nº 14.417.792/0001-09, sede na RUA NICOMEDES HARTMANN, 176 , CAMPO GRANDE, CEP 52040.252, RECIFE - PE, executou a obra de CONSTRUÇÃO DE UNIDADE BÁSICA DE SAÚDE, localizadas na rua 25 de agosto, Bairro Planalto, São José do Egito PE, sob a responsabilidade técnica do Engenheiro Civil ARTHUR DOS SANTOS FRAGOSO -RNP: 181588731-1, no período de 08/05/2019 a 30/11/2019.

Este documento encontra-se registrado no Conselho Regional de Engenharia e Agronomia de Pernambuco, vinculado à Certidão nº 2220513479/2020, emitida em 19/08/2020



Atestamos ainda que os serviços foram executados de acordo com as especificações constantes na planilha em anexo e demais condições contratuais, não havendo registro que desabone a idoneidade e capacidade da referida empresa na condução dos serviços que lhe foram adjudicados.

Arcoverde (PE), 25 junho de 2020.

[Handwritten signature]
Evandro Perazzo Valadares
Prefeito

Evandro Perazzo Valadares
Prefeito
CPF: 040.979.804-59

Cartório nº Oficial
Cartório da Notas
Rua Fátima Soares nº 32 - Centro
519 19200-000 - Recife - PE
Título nº 14.417.792/0001-09
Cadastrado nº 14.417.792/0001-09

CARTORIO DO 2º OFICIO DE NOTAS E PROTESTOS
MARIA OLENEVA RAFAEL
Fone: (87) 3844-4118
RECONHECO por semelhança a firma de EVANDRO PERAZZO VALADARES Dou fe. São José do Egito PE, Abramo Lincoln Rafael de Aragão Escrevente Autorizado - Emolumentos: R\$ 4,91 TSNR: 36 0 76 FERC: R\$ 0,38.



Selo: 0074896.2B066202091 20205 01/07/2020 14:17:13
Consulte autenticidade em: www.crea-pe.org.br/seal/validar

[Handwritten signatures]

Certidão nº 2220513479/2020
11/01/2021, 11:26
Chave de Impressão: aaz28

O documento neste ato registrado foi emitido em 18/08/2020 e contém 13 folhas



SEINFRA
FOLHA

140510

Este documento encontra-se registrado no Conselho Regional de Engenharia e Agronomia de Pernambuco vinculado à Certidão nº 2220513479/2020, emitida em 19/08/2020



FUNDO MUNICIPAL DE SAÚDE DE SÃO JOSÉ DO EGITO-PE
 CONTRATADA : SS - SERVIÇOS, LOCAÇÕES E CONSTRUÇÕES LTDA - EPP
 OBRA: CONSTRUÇÃO DA UNIDADE BÁSICA DE SAÚDE
 LOCAL : BAIRRO PLANALTO
 Planilha de Serviços

ITEM	DISCRIMINAÇÃO DOS SERVIÇOS	Unid.	Quant.
1	SERVIÇOS PRELIMINARES		
1.1	PLACA DE OBRA EM CHAPA DE AÇO GALVANIZADO	m ²	4,50
1.2	ALUGUEL CONTAINER/ESCRIT INCL INST ELET LARG=2,20 COMP=6,20M ALT=2,50M CHAPA AÇO C/NERV TRAPEZ FORRO C/ISOL TERMO/ACUSTICO CHASSIS REFORC PISO COMPENS NAVAL EXC TRANSP/CARGA/DESCARGA	MES	6,00
1.3	LOCAÇÃO DE CONTAINER 2,30 X 4,30 M, ALT. 2,50 M, PARA SANITARIO, COM 3 BACIAS, 4 CHUVEIROS, 1 LAVATORIO E 1 MICTORIO	MES	6,00
1.4	EXECUÇÃO DE ALMOXARIFADO EM CANTEIRO DE OBRA EM CHAPA DE MADEIRA COMPENSADA, INCLUSO PRATELEIRAS, AF 02/2016	m ²	12,00
1.5	EXECUÇÃO DE REFEITÓRIO EM CANTEIRO DE OBRA EM CHAPA DE MADEIRA COMPENSADA, NÃO INCLUSO MOBILIÁRIO E EQUIPAMENTOS, AF 02/2016	m ²	8,00
1.6	LOCAÇÃO CONVENCIONAL DE OBRA, ATRAVÉS DE GABARITO DE TABUAS CORRIDAS PONTALETADAS A CADA 1,50M, SEM REAPROVEITAMENTO	m ²	267,27
1.7	DESMATAMENTO E LIMPEZA MECANIZADA DE TERRENO COM REMOÇÃO DE CAMADA VEGETAL, UTILIZANDO TRATOR DE ESTEIRAS	m ²	829,73
1.8	ENTRADA PROVISÓRIA DE ENERGIA ELÉTRICA AÉREA TRIFÁSICA 40A EM POSTE MADEIRA	UN	1,00
1.9	EXECUÇÃO DE RESERVATÓRIO ELEVADO DE ÁGUA (2000 LITROS) EM CANTEIRO DE OBRA, APOIADO EM ESTRUTURA DE MADEIRA, AF 02/2016	UN	1,00
1.10	PONTO DE CONSUMO TERMINAL DE ÁGUA FRIA (SUBRAMAL) COM TUBULAÇÃO DE PVC, DN 25 MM, INSTALADO EM RAMAL DE ÁGUA, INCLUSOS RASGO E CHUMBAMENTO EM ALVENARIA, AF 12/2014	UN	1,00
1.11	LIGAÇÃO DOMICILIAR DE ESGOTO DN 100MM, DA CASA ATÉ A CAIXA, COMPOSTO POR 10,0M TUBO DE PVC ESGOTO PREDIAL DN 100MM E CAIXA DE ALVENARIA COM TAMPA DE CONCRETO - FORNECIMENTO E INSTALAÇÃO	UN	1,00
2	MOVIMENTO DE TERRA		
2.1	ESCAVAÇÃO MANUAL PARA BLOCO DE COROAMENTO OU SAPATA, COM PREVISÃO DE FÔRMA, AF 06/2017	m ³	34,22
2.2	ESCAVAÇÃO MANUAL DE VALA PARA VIGA BALDRAME, COM PREVISÃO DE FÔRMA, AF 06/2017	m ³	20,66

Certidão nº 2220513479/2020
 11/01/2021, 11:26

Chave de Impressão: aazZ8

O documento neste ato registrado foi emitido em 18/08/2020 e contém 13 folhas



FUNDO MUNICIPAL DE SAÚDE DE SÃO JOSÉ DO EGITO-PE
 CONTRATADA : SS - SERVIÇOS, LOCAÇÕES E CONSTRUÇÕES LTDA - EPP
 OBRA: CONSTRUÇÃO DA UNIDADE BÁSICA DE SAÚDE

LOCAL : BAIRRO PLANALTO

Planilha de Serviços

ITEM	DISCRIMINAÇÃO DOS SERVIÇOS		
		Unid.	Quant.
2.3	REATERRO MANUAL APILOADO COM SOQUETE. AF_10/2017	m ³	39,12
2.4	CARGA E DESCARGA MECANIZADAS DE ENTULHO EM CAMINHAO BASCULANTE 6 M3	m ³	31,82
2.5	TRANSPORTE DE ENTULHO COM CAMINHAO BASCULANTE 6 M3, RODOVIA PAVIMENTADA. DMT 0,5 A 1,0 KM	m ³	12,38
3	INFRAESTRUTURA		
3.1	ATERRO MANUAL DE VALAS COM AREIA PARA ATERRO E COMPACTAÇÃO MECANIZADA. AF_05/2016	m ³	101,88
3.2	LASTRO DE CONCRETO MAGRO, APLICADO EM PISOS OU RADIERS. AF_08/2017	m ³	43,06
3.3	(COMPOSIÇÃO REPRESENTATIVA) EXECUÇÃO DE ESTRUTURAS DE CONCRETO ARMADO, PARA EDIFICAÇÃO HABITACIONAL UNIFAMILIAR TÉRREA (CASA ISOLADA), FCK = 25 MPA. AF_01/2017	m ³	14,18
3.4	(COMPOSIÇÃO REPRESENTATIVA) DO SERVIÇO DE ALVENARIA DE VEDAÇÃO DE BLOCOS VAZADOS DE CERÂMICA DE 14X9X19CM (ESPESSURA 14CM, BLOCO DEITADO), PARA EDIFICAÇÃO HABITACIONAL UNIFAMILIAR (CASA) E EDIFICAÇÃO PÚBLICA PADRÃO. AF_12/2014	m ²	162,59
4	SUPER-ESTRUTURA		
4.1	Concreto Armado fck=30,0MPa, usinado, bombeado, adensado e lançado, para uso Geral, com formas planas em compensado resinado 12mm (05 usos)	m ³	18,81
4.2	LAJE PRÉ-MOLD BETA 11 P/1KN/M2 VAOS 4,40M/INCL VIGOTAS TIJOLOS ARMADURA NEGATIVA CAPEAMENTO 3CM CONCRETO 20MPA ESCORAMENTO MATERIAL E MAO DE OBRA.	m ²	282,54
4.3	VERGA PRÉ-MOLDADA PARA JANELAS COM ATÉ 1,5 M DE VÃO. AF_03/2016	M	96,08
5	ALVENARIA		
5.1	(COMPOSIÇÃO REPRESENTATIVA) DO SERVIÇO DE ALVENARIA DE VEDAÇÃO DE BLOCOS VAZADOS DE CERÂMICA DE 9X19X19CM (ESPESSURA 9CM), PARA EDIFICAÇÃO HABITACIONAL UNIFAMILIAR (CASA) E EDIFICAÇÃO PÚBLICA PADRÃO. AF_11/2014	m ²	539,31
5.2	FOSSA SÉPTICA E SUMIDOURO EM ALVENARIA		
5.2.1	ESCAVAÇÃO MANUAL DE VALA COM PROFUNDIDADE MENOR OU IGUAL A 1,30 M. AF_03/2016	m ³	52,02

Este documento encontra-se registrado no Conselho Regional de Engenharia e Agronomia de Pernambuco, vinculado à Certidão nº 2220513479/2020, emitida em 19/08/2020



Certidão nº 2220513479/2020
11/01/2021, 11:26

Chave de Impressão: aaz8

O documento neste ato registrado foi emitido em 18/08/2020 e contém 13 folhas



SEINFRA
FOLHA

140319

Este documento encontra-se registrado no Conselho Regional de Engenharia e Agronomia de Pernambuco, vinculado à Certidão nº 2220513479/2020, emitida em 19/08/2020



Certidão nº 2220513479/2020
 11/01/2021, 11:26
 Chave de Impressão: aazZ8

O documento neste ato registrado foi emitido em 18/08/2020 e contém 13 folhas

FUNDO MUNICIPAL DE SAÚDE DE SÃO JOSÉ DO EGITO-PE
 CONTRATADA : SS - SERVIÇOS, LOCAÇÕES E CONSTRUÇÕES LTDA - EPP
 OBRA: CONSTRUÇÃO DA UNIDADE BÁSICA DE SAÚDE
 LOCAL : BAIRRO PLANALTO
 Planilha de Serviços

ITEM	DISCRIMINAÇÃO DOS SERVIÇOS		
		Unid.	Quant.
5.2.2	(COMPOSIÇÃO REPRESENTATIVA) DO SERVIÇO DE ALVENARIA DE VEDAÇÃO DE BLOCOS VAZADOS DE CERÂMICA DE 14X9X19CM (ESPESSURA 14CM, BLOCO DEITADO), PARA EDIFICAÇÃO HABITACIONAL UNIFAMILIAR (CASA) E EDIFICAÇÃO PÚBLICA PADRÃO. AF 12/2014	m ²	74,54
5.2.3	CHAPISCO APLICADO EM ALVENARIAS E ESTRUTURAS DE CONCRETO INTERNAS, COM COLHER DE PEDREIRO. ARGAMASSA TRAÇO 1:3 COM PREPARO EM BETONEIRA 400L. AF 06/2014	m ²	36,00
5.2.4	LASTRO DE CONCRETO MAGRO, APLICADO EM PISOS OU RADIERS. AF 08/2017	m ³	1,20
5.2.5	Concreto Armado fck=30,0MPa, usinado, bombeado, adensado e lançado, para uso Geral, com formas planas em compensado resinado 12mm (05 usos)	m ³	7,71
6	IMPERMEABILIZAÇÃO		
6.1	IMPERMEABILIZAÇÃO DE ESTRUTURAS ENTERRADAS, COM TINTA ASFÁLTICA, DUAS DEMAS	m ²	100,34
6.2	IMPERMEABILIZAÇÃO DE SUPERFÍCIE COM MANTA ASFÁLTICA, UMA CAMADA, INCLUSIVE APLICAÇÃO DE PRIMER ASFÁLTICO, E=3MM. AF 06/2018	m ²	87,41
6.3	PROTEÇÃO MECÂNICA DE SUPERFÍCIE HORIZONTAL COM ARGAMASSA DE CIMENTO E AREIA, TRAÇO 1:3, E=2CM. AF 06/2018	m ²	87,41
7	REVESTIMENTO - PISOS, PAREDES E TETOS		
7.1	PISOS		
7.1.1	LASTRO DE CONCRETO MAGRO, APLICADO EM PISOS OU RADIERS. AF 08/2017	m ³	16,19
7.1.2	CONTRAPISO EM ARGAMASSA TRAÇO 1:4 (CIMENTO E AREIA), PREPARO MECÂNICO COM BETONEIRA 400 L, APLICADO EM ÁREAS SECAS SOBRE LAJE, ADERIDO, ESPESSURA 2CM. AF_06/2014	m ²	335,36
7.1.3	REVESTIMENTO CERÂMICO PARA PISO COM PLACAS TIPO ESMALTADA EXTRA DE DIMENSÕES 45X45 CM APLICADA EM AMBIENTES DE ÁREA MENOR QUE 5 M2. AF 06/2014	m ²	257,71
7.1.4	SOLEIRA EM GRANITO, LARGURA 15 CM, ESPESSURA 2,0 CM. AF 06/2018	M	26,75
7.1.5	EXECUÇÃO DE PASSEIO (CALÇADA) OU PISO DE CONCRETO COM CONCRETO MOLDADO IN LOCO, USINADO, ACABAMENTO CONVENCIONAL NÃO ARMADO. AF 07/2016	m ³	3,17





FUNDO MUNICIPAL DE SAÚDE DE SÃO JOSÉ DO EGITO-PE
CONTRATADA : SS - SERVIÇOS, LOCAÇÕES E CONSTRUÇÕES LTDA - EPP
OBRA: CONSTRUÇÃO DA UNIDADE BÁSICA DE SAÚDE

LOCAL : BAIRRO PLANALTO
Planilha de Serviços

ITEM	DISCRIMINAÇÃO DOS SERVIÇOS		
		Unid.	Quant.
7.1.6	EXECUÇÃO DE PASSEIO EM PISO INTERTRAVADO, COM BLOCO RETANGULAR COR NATURAL DE 20 X 10 CM, ESPESSURA 6 CM. AF_12/2015	m ²	62,58
7.1.7	EXECUÇÃO E COMPACTAÇÃO DE BASE E OU SUB BASE COM BRITA GRADUADA SIMPLES - EXCLUSIVE CARGA E TRANSPORTE. AF_09/2017	m ³	7,14
7.1.8	ASSENTAMENTO DE GUIA (MEIO-FIO) EM TRECHO RETO, CONFECCIONADA EM CONCRETO PRÉ-FABRICADO, DIMENSÕES 100X15X13X30 CM (COMPRIMENTO X BASE INFERIOR X BASE SUPERIOR X ALTURA), PARA VIAS URBANAS (USO VIÁRIO). AF_06/2016	M	29,90
7.1.9	EXECUÇÃO DE SARJETA DE CONCRETO USINADO, MOLDADA IN LOCO EM TRECHO RETO, 45 CM BASE X 15 CM ALTURA. AF_06/2016	M	29,90
7.2	PAREDES		
7.2.1	CHAPISCO APLICADO EM ALVENARIAS E ESTRUTURAS DE CONCRETO INTERNAS, COM COLHER DE PEDREIRO. ARGAMASSA TRAÇO 1:3 COM PREPARO EM BETONEIRA 400L. AF_06/2014	m ²	1170,81
7.2.2	MASSA ÚNICA, PARA RECEBIMENTO DE PINTURA, EM ARGAMASSA TRAÇO 1:2:8, PREPARO MECÂNICO COM BETONEIRA 400L, APLICADA MANUALMENTE EM FACES INTERNAS DE PAREDES, ESPESSURA DE 20MM, COM EXECUÇÃO DE TALISCAS. AF_06/2014	m ²	563,27
7.2.3	EMBOÇO, PARA RECEBIMENTO DE CERÂMICA, EM ARGAMASSA TRAÇO 1:2:8, PREPARO MECÂNICO COM BETONEIRA 400L, APLICADO MANUALMENTE EM FACES INTERNAS DE PAREDES, PARA AMBIENTE COM ÁREA MAIOR QUE 10M2, ESPESSURA DE 20MM, COM EXECUÇÃO DE TALISCAS. AF_06/2014	m ²	483,23
7.2.4	REVESTIMENTO CERÂMICO PARA PAREDES INTERNAS COM PLACAS TIPO ESMALTADA EXTRA, DE DIMENSÕES 33X45 CM APLICADAS EM AMBIENTES DE ÁREA MENOR QUE 5 M ² NA ALTURA INTEIRA DAS PAREDES. AF_06/2014	m ²	483,23
7.2.5	EMASSAMENTO COM MASSA EPOXI, 2 DEMAOS	m ²	563,27
7.2.6	APLICAÇÃO DE FUNDO SELADOR UMA DEMAÃO. AF_06/2014	m ²	563,27
7.2.7	PINTURA EPOXI, DUAS DEMAOS	m ²	563,27
7.3	TETOS		

Este documento encontra-se registrado no Conselho Regional de Engenharia e Agronomia de Pernambuco, vinculado à Certidão nº 2220513479/2020, emitida em 19/08/2020



Certidão nº 2220513479/2020
 11/01/2021, 11:26

Chave de Impressão: aazZ8

O documento neste ato registrado foi emitido em 18/08/2020 e contém 13 folhas





FUNDO MUNICIPAL DE SAÚDE DE SÃO JOSÉ DO EGITO-PE
 CONTRATADA : SS - SERVIÇOS, LOCAÇÕES E CONSTRUÇÕES LTDA - EPP
 OBRA: CONSTRUÇÃO DA UNIDADE BÁSICA DE SAÚDE

LOCAL : BAIRRO PLANALTO

Planilha de Serviços

ITEM	DISCRIMINAÇÃO DOS SERVIÇOS		
		Unid.	Quant.
7.3.1	CHAPISCO APLICADO NO TETO, COM ROLO PARA TEXTURA ACRÍLICA, ARGAMASSA TRAÇO 1:4 E EMULSÃO POLIMÉRICA (ADESIVO) COM PREPARO EM BETONEIRA 400L. AF 06/2014	m ²	270,98
7.3.2	MASSA ÚNICA, PARA RECEBIMENTO DE PINTURA, EM ARGAMASSA TRAÇO 1:2:8, PREPARO MECÂNICO COM BETONEIRA 400L, APLICADA MANUALMENTE EM FACES INTERNAS DE PAREDES, ESPESSURA DE 20MM, COM EXECUÇÃO DE TALISCAS. AF 06/2014	m ²	251,03
7.3.3	FORRO EM PLACAS DE GESSO, PARA AMBIENTES COMERCIAIS. AF 05/2017 P	m ²	6,68
7.3.4	APLICAÇÃO E LIXAMENTO DE MASSA LÁTEX EM TETO, DUAS DEMÃOS. AF 06/2014	m ²	257,71
7.3.5	APLICAÇÃO DE FUNDO SELADOR LÁTEX PVA EM TETO, UMA DEMÃO. AF 06/2014	m ²	257,71
7.3.6	APLICAÇÃO MANUAL DE PINTURA COM TINTA LÁTEX ACRÍLICA EM TETO, DUAS DEMÃOS. AF 06/2014	m ²	257,71
8	COBERTURA E IMPERMEABILIZAÇÃO		
8.1	TELHAMENTO COM TELHA ONDULADA DE FIBROCIMENTO E = 6 MM, COM RECOBRIMENTO LATERAL DE 1/4 DE ONDA PARA TELHADO COM INCLINAÇÃO MAIOR QUE 10°. COM ATÉ 2 ÁGUAS, INCLUSO IÇAMENTO. AF 06/2016	m ²	249,26
8.2	TRAMA DE MADEIRA COMPOSTA POR TERÇAS PARA TELHADOS DE ATÉ 2 ÁGUAS PARA TELHA ONDULADA DE FIBROCIMENTO, METÁLICA, PLÁSTICA OU TERMOACÚSTICA, INCLUSO TRANSPORTE VERTICAL. AF 12/2015	m ²	249,26
8.3	RUFO EM CHAPA DE AÇO GALVANIZADO NÚMERO 24, CORTE DE 25 CM, INCLUSO TRANSPORTE VERTICAL. AF 06/2016	M	99,05
8.4	ESTRUTURA METÁLICA TRELIÇADA EM AÇO, EM MARQUISES	m ²	31,10
8.5	CHAPA CORRUGADA DE ALUMÍNIO E=0.7MM	m ²	70,02
8.6	CHAPA POLICARBONATO ALVEOLAR CRISTAL ESP = 6mm	m ²	30,80
9	ESQUADRIAS/VIDROS		
9.1	KIT DE PORTA DE MADEIRA PARA PINTURA, SEMI-OCA (LEVE OU MEDIA), PADRÃO MÉDIO, 80X210CM, ESPESSURA DE 3.5CM, ITENS INCLUSOS: DOBRADIÇAS, MONTAGEM E INSTALAÇÃO DO BATENTE, FECHADURA COM EXECUÇÃO DO FURO - FORNECIMENTO E INSTALAÇÃO. AF 08/2015	UN	10,00

Este documento encontra-se registrado no Conselho Regional de Engenharia e Agronomia de Pernambuco, vinculado à Certidão nº 2220513479/2020, emitida em 19/08/2020



Certidão nº 2220513479/2020
 11/01/2021, 11:26

Chave de Impressão: aazZ8

O documento neste ato registrado foi emitido em 18/08/2020 e contém 13 folhas





FUNDO MUNICIPAL DE SAÚDE DE SÃO JOSÉ DO EGITO-PE
CONTRATADA : SS - SERVIÇOS, LOCAÇÕES E CONSTRUÇÕES LTDA - EPP
OBRA: CONSTRUÇÃO DA UNIDADE BÁSICA DE SAÚDE

LOCAL : BAIRRO PLANALTO
Planilha de Serviços

ITEM	DISCRIMINAÇÃO DOS SERVIÇOS	Unid.	Quant.
9.2	KIT DE PORTA DE MADEIRA PARA PINTURA, SEMI-OCA (LEVE OU MÉDIA), PADRÃO MÉDIO, 90X210CM, ESPESSURA DE 3.5CM, ITENS INCLUSOS: DOBRADIÇAS, MONTAGEM E INSTALAÇÃO DO BATENTE, FECHADURA COM EXECUÇÃO DO FURO - FORNECIMENTO E INSTALAÇÃO. AF_08/2015	UN	12,00
9.3	PINTURA ESMALTE ACETINADO PARA MADEIRA, DUAS DEMAS, SOBRE FUNDO NIVELADOR BRANCO	m ²	82,32
9.4	JANELA DE ALUMÍNIO DE CORRER, 2 FOLHAS, FIXAÇÃO COM PARAFUSO SOBRE CONTRAMARCO (EXCLUSIVE CONTRAMARCO), COM VIDROS PADRONIZADA. AF_07/2016	m ²	28,36
9.5	PORTA EM ALUMÍNIO DE ABRIR TIPO VENEZIANA COM GUARNIÇÃO, FIXAÇÃO COM PARAFUSOS - FORNECIMENTO E INSTALAÇÃO. AF_08/2015	m ²	11,14
9.6	ESPELHO CRISTAL, ESPESSURA 4MM, COM PARAFUSOS DE FIXAÇÃO, SEM MOLDURA	m ²	3,15
9.7	VIDRO TEMPERADO INCOLOR, ESPESSURA 10MM, FORNECIMENTO E INSTALAÇÃO, INCLUSIVE MASSA PARA VEDAÇÃO	m ²	17,43
9.8	JOGO DE FERRAGENS CROMADAS PARA PORTA DE VIDRO TEMPERADO, UMA FOLHA COMPOSTO DE DOBRADICAS SUPERIOR E INFERIOR, TRINCO, FECHADURA, CONTRA FECHADURA COM CAPUCHINHO SEM MOLA E PUXADOR	UN	4,00
9.9	CANTONEIRA DE ALUMÍNIO 2"X2", PARA PROTEÇÃO DE QUINA DE PAREDE	M	38,60
9.10	MOLA HIDRAULICA DE PISO PARA PORTA DE VIDRO TEMPERADO	UN	4,00
10	INSTALAÇÕES ELÉTRICAS		
10.1	QUADRO DE DISTRIBUIÇÃO DE ENERGIA DE EMBUTIR, EM CHAPA METÁLICA, PARA 18 DISJUNTORES TERMOMAGNÉTICOS MONOPOLARES, COM BARRAMENTO TRIFÁSICO E NEUTRO. FORNECIMENTO E INSTALAÇÃO	UN	1,00
10.2	QUADRO DE DISTRIBUIÇÃO DE ENERGIA DE EMBUTIR, EM CHAPA METÁLICA, PARA 32 DISJUNTORES TERMOMAGNÉTICOS MONOPOLARES, COM BARRAMENTO TRIFÁSICO E NEUTRO. FORNECIMENTO E INSTALAÇÃO	UN	1,00
10.3	CABO DE COBRE FLEXÍVEL ISOLADO, 25 MM ² , ANTI-CHAMA 0,6/1,0 KV, PARA DISTRIBUIÇÃO - FORNECIMENTO E INSTALAÇÃO. AF_12/2015	M	60,00

Este documento encontra-se registrado no Conselho Regional de Engenharia e Agronomia de Pernambuco, vinculado à Certidão nº 2220513479/2020, emitida em 19/08/2020



Certidão nº 2220513479/2020
 11/01/2021, 11:26
 Chave de Impressão: aazZ8

O documento neste ato registrado foi emitido em 18/08/2020 e contém 13 folhas



FUNDO MUNICIPAL DE SAÚDE DE SÃO JOSÉ DO EGITO-PE

CONTRATADA : SS - SERVIÇOS, LOCAÇÕES E CONSTRUÇÕES LTDA - EPP
OBRA: CONSTRUÇÃO DA UNIDADE BÁSICA DE SAÚDE

LOCAL : BAIRRO PLANALTO

Planilha de Serviços

ITEM	DISCRIMINAÇÃO DOS SERVIÇOS		
		Unid.	Quant.
10.4	CABO DE COBRE FLEXÍVEL ISOLADO, 16 MM ² , ANTI-CHAMA 0,6/1,0 KV, PARA CIRCUITOS TERMINAIS - FORNECIMENTO E INSTALAÇÃO. AF 12/2015	M	137,50
10.5	CABO DE COBRE FLEXÍVEL ISOLADO, 10 MM ² , ANTI-CHAMA 0,6/1,0 KV, PARA CIRCUITOS TERMINAIS - FORNECIMENTO E INSTALAÇÃO. AF 12/2015	M	96,00
10.6	CABO DE COBRE FLEXÍVEL ISOLADO, 4 MM ² , ANTI-CHAMA 0,6/1,0 KV, PARA CIRCUITOS TERMINAIS - FORNECIMENTO E INSTALAÇÃO. AF 12/2015	M	180,00
10.7	CABO DE COBRE FLEXÍVEL ISOLADO, 2,5 MM ² , ANTI-CHAMA 0,6/1,0 KV, PARA CIRCUITOS TERMINAIS - FORNECIMENTO E INSTALAÇÃO. AF 12/2015	M	624,00
10.8	PONTO DE TOMADA RESIDENCIAL INCLUINDO TOMADA 10A/250V, CAIXA ELÉTRICA, ELETRODUTO, CABO, RASGO, QUEBRA E CHUMBAMENTO. AF 01/2016	UN	82,00
10.9	PONTO DE TOMADA RESIDENCIAL INCLUINDO TOMADA 20A/250V, CAIXA ELÉTRICA, ELETRODUTO, CABO, RASGO, QUEBRA E CHUMBAMENTO. AF 01/2016	UN	11,00
10.10	PONTO DE ILUMINAÇÃO RESIDENCIAL INCLUINDO INTERRUPTOR SIMPLES, CAIXA ELÉTRICA, ELETRODUTO, CABO, RASGO, QUEBRA E CHUMBAMENTO (EXCLUINDO LUMINÁRIA E LÂMPADA). AF 01/2016	UN	45,00
10.11	LUMINÁRIA TIPO CALHA, DE SOBREPOR, COM 1 LÂMPADA TUBULAR DE 36 W - FORNECIMENTO E INSTALAÇÃO. AF 11/2017	UN	12,00
10.12	LUMINÁRIA TIPO CALHA, DE SOBREPOR, COM 2 LÂMPADAS TUBULARES DE 36 W - FORNECIMENTO E INSTALAÇÃO. AF 11/2017	UN	33,00
10.13	LUMINÁRIA ARANDELA TIPO MEIA-LUA, PARA 1 LÂMPADA LED - FORNECIMENTO E INSTALAÇÃO. AF 11/2017	UN	10,00
10.14	REFLETOR EM ALUMÍNIO COM SUPORTE E ALÇA, LÂMPADA 250 W - FORNECIMENTO E INSTALAÇÃO. AF 11/2017	UN	8,00
10.15	RELE FOTOELÉTRICO P/ COMANDO DE ILUMINAÇÃO EXTERNA 220V/1000W - FORNECIMENTO E INSTALAÇÃO	UN	4,00
10.16	HASTE DE ATERRAMENTO 5/8 PARA SPDA - FORNECIMENTO E INSTALAÇÃO. AF 12/2017	UN	2,00
10.17	CAIXA ENTERRADA ELÉTRICA RETANGULAR, EM ALVENARIA COM TIJOLOS CERÂMICOS MACIÇOS, FUNDO COM BRITA, DIMENSÕES INTERNAS 0,3X0,3X0,3 M. AF 05/2018	UN	2,00

Este documento encontra-se registrado no Conselho Regional de Engenharia e Agronomia de Pernambuco, vinculado à Certidão nº 2220513479/2020, emitida em 19/08/2020



Certidão nº 2220513479/2020

11/01/2021, 11:26

Chave de Impressão: aazZ8

O documento neste ato registrado foi emitido em 18/08/2020 e contém 13 folhas





Este documento encontra-se registrado no Conselho Regional de Engenharia e Agronomia de Pernambuco, vinculado à Certidão nº 2220513479/2020, emitida em 19/08/2020



FUNDO MUNICIPAL DE SAÚDE DE SÃO JOSÉ DO EGITO-PE
 CONTRATADA : SS - SERVIÇOS, LOCAÇÕES E CONSTRUÇÕES LTDA - EPP
 OBRA: CONSTRUÇÃO DA UNIDADE BÁSICA DE SAÚDE
 LOCAL : BAIRRO PLANALTO
 Planilha de Serviços

ITEM	DISCRIMINAÇÃO DOS SERVIÇOS		
		Unid.	Quant.
10.18	CAIXA ENTERRADA ELÉTRICA RETANGULAR, EM ALVENARIA COM TIJOLOS CERÂMICOS MACIÇOS, FUNDO COM BRITA, DIMENSÕES INTERNAS: 0,6X0,6X0,6 M. AF 05/2018	UN	2,00
10.19	POSTE DE CONCRETO DUPLO T H=11M E CARGA NOMINAL 200KG INCLUSIVE ESCAVACAO, EXCLUSIVE TRANSPORTE - FORNECIMENTO E INSTALACAO	UN	1,00
10.20	ELETRODUTO RÍGIDO ROSCÁVEL, PVC, DN 60 MM (2") - FORNECIMENTO E INSTALAÇÃO. AF 12/2015	M	25,00
10.21	ELETRODUTO RÍGIDO ROSCÁVEL, PVC, DN 85 MM (3") - FORNECIMENTO E INSTALAÇÃO AF 12/2015	M	20,00
10.22	CAIXA DE PROTECAO PARA MEDIDOR MONOFASICO, FORNECIMENTO E INSTALACAO	UN	1,00
10.23	CHAVE DE BOIA AUTOMÁTICA SUPERIOR 10A/250V - FORNECIMENTO E INSTALACAO	UN	2,00
10.24	DISJUNTOR TERMOMAGNETICO MONOPOLAR PADRAO NEMA (AMERICANO) 10 A 30A 240V. FORNECIMENTO E INSTALACAO	UN	26,00
10.25	DISJUNTOR TERMOMAGNETICO MONOPOLAR PADRAO NEMA (AMERICANO) 35 A 50A 240V. FORNECIMENTO E INSTALACAO	UN	6,00
10.26	DISJUNTOR TERMOMAGNETICO TRIPOLAR PADRAO NEMA (AMERICANO) 60 A 100A 240V. FORNECIMENTO E INSTALACAO	UN	2,00
10.27	DISJUNTOR TERMOMAGNETICO BIPOLAR PADRAO NEMA (AMERICANO) 10 A 50A 240V. FORNECIMENTO E INSTALACAO	UN	5,00
11	INSTALAÇÕES HIDROSSANITÁRIAS		
11.1	(COMPOSIÇÃO REPRESENTATIVA) DO SERVIÇO DE INST. TUBO PVC, SÉRIE N, ESGOTO PREDIAL, 100 MM (INST. RAMAL DESCARGA, RAMAL DE ESG. SANIT., PRUMADA ESG. SANIT., VENTILAÇÃO OU SUB-COLETOR AÉREO), INCL. CONEXÕES E CORTES, FIXAÇÕES, P/ PRÉDIOS. AF 10/2015	M	5,00
11.2	(COMPOSIÇÃO REPRESENTATIVA) DO SERVIÇO DE INSTALAÇÃO DE TUBO DE PVC, SÉRIE NORMAL, ESGOTO PREDIAL, DN 40 MM (INSTALADO EM RAMAL DE DESCARGA OU RAMAL DE ESGOTO SANITÁRIO), INCLUSIVE CONEXÕES, CORTES E FIXAÇÕES, PARA PRÉDIOS AF 10/2015	M	8,00
11.4	(COMPOSIÇÃO REPRESENTATIVA) DO SERVIÇO DE INST. TUBO PVC, SÉRIE N, ESGOTO PREDIAL, 100 MM (INST. RAMAL DESCARGA, RAMAL DE ESG. SANIT., PRUMADA ESG. SANIT., VENTILAÇÃO OU SUB-COLETOR AÉREO), INCL. CONEXÕES E CORTES, FIXAÇÕES, P/ PRÉDIOS.	M	23,00

Certidão nº 2220513479/2020
 11/01/2021, 11:26
 Chave de Impressão: aazZ8

O documento neste ato registrado foi emitido em 18/08/2020 e contém 13 folhas





Este documento encontra-se registrado no Conselho Regional de Engenharia e Agronomia de Pernambuco, vinculado à Certidão nº 2220513479/2020, emitida em 19/08/2020



FUNDO MUNICIPAL DE SAÚDE DE SÃO JOSÉ DO EGITO-PE
 CONTRATADA : SS - SERVIÇOS, LOCAÇÕES E CONSTRUÇÕES LTDA - EPP
 OBRA: CONSTRUÇÃO DA UNIDADE BÁSICA DE SAÚDE
 LOCAL : BAIRRO PLANALTO
 Planilha de Serviços

ITEM	DISCRIMINAÇÃO DOS SERVIÇOS		
		Unid.	Quant.
11.5	VASO SANITARIO SIFONADO CONVENCIONAL PARA PCD SEM FURO FRONTAL COM LOUÇA BRANCA SEM ASSENTO, INCLUSO CONJUNTO DE LIGAÇÃO PARA BACIA SANITÁRIA AJUSTÁVEL - FORNECIMENTO E INSTALAÇÃO. AF 10/2016	UN	4,00
11.6	VASO SANITARIO SIFONADO COM CAIXA ACOPLADA LOUÇA BRANCA, INCLUSO ENGATE FLEXÍVEL EM PLÁSTICO BRANCO, 1/2 X 40CM - FORNECIMENTO E INSTALAÇÃO. AF 12/2013	UN	1,00
11.7	LAVATÓRIO LOUÇA BRANCA COM COLUNA, 45 X 55CM OU EQUIVALENTE, PADRÃO MÉDIO - FORNECIMENTO E INSTALAÇÃO. AF 12/2013	UN	12,00
11.8	Ducha higiênica com registro, linha Link, ref. 1984.C.ACT. LNK, da DECA ou similar	un	4,00
11.9	PAPELEIRA DE PAREDE EM METAL CROMADO SEM TAMPA, INCLUSO FIXAÇÃO AF 10/2016	UN	5,00
11.10	Tanque em aço inox, incluso torneira cromada e sifão PVC	un	1,00
11.11	Barra de apoio, reta, fixa, em aço inox, l=60cm, d=1 1/2", Jackwal ou similar	un	8,00
11.12	Barra de apoio, reta, fixa, em aço inox, l=80cm, d=1 1/2", Jackwal ou similar	un	12,00
11.13	(COMPOSIÇÃO REPRESENTATIVA) DO SERVIÇO DE INST. TUBO PVC, SÉRIE N, ESGOTO PREDIAL, DN 75 MM, (INST. EM RAMAL DE DESCARGA, RAMAL DE ESG. SANITÁRIO, PRUMADA DE ESG. SANITÁRIO OU VENTILAÇÃO), INCL. CONEXÕES, CORTES E FIXAÇÕES, P/ PRÉDIOS. AF 10/2015	M	12,00
11.13	Bancada em aço inox - 304, L=60cm, para cubas simples, concretada, acabamento liso e polido, assentada com argamassa traço T-1(1:3), exclusive cuba, sifão, válvula e torneira	m	1,00
11.14	CONE PARA EXPURGO EM AÇO INOX COM TAMPA E GRELHA - L=500MM X C=500MM, ALTURA ATÉ 300MM E SAÍDA D=100MM	UN	1,00
11.15	TORNEIRA TIPO JARDIM CROMADA	UN	2,00
11.16	CHUVEIRO ELETRICO COMUM CORPO PLASTICO TIPO DUCHA, FORNECIMENTO E INSTALACAO	UN	2,00
11.17	ASSENTO / BANCO - ARTICULÁVEL PARA BANHO DE DEFICIENTE	UN	1,00
11.18	TORNEIRA DE BÓIA REAL, ROSCÁVEL, 3/4". FORNECIDA E INSTALADA EM RESERVAÇÃO DE ÁGUA. AF 06/2016	UN	2,00
11.19	BOMBA RECALQUE D	UN	1,00

Certidão nº 2220513479/2020
 11/01/2021, 11:26
 Chave de Impressão: aazZ8

O documento neste ato registrado foi emitido em 18/08/2020 e contém 13 folhas

Handwritten signatures and initials, including the number 105.





Este documento encontra-se registrado no Conselho Regional de Engenharia e Agronomia de Pernambuco, vinculado à Certidão nº 2220513479/2020, emitida em 19/08/2020



FUNDO MUNICIPAL DE SAÚDE DE SÃO JOSÉ DO EGITO-PE
CONTRATADA : SS - SERVIÇOS, LOCAÇÕES E CONSTRUÇÕES LTDA - EPP
OBRA: CONSTRUÇÃO DA UNIDADE BÁSICA DE SAÚDE

LOCAL : BAIRRO PLANALTO
Planilha de Serviços

ITEM	DISCRIMINAÇÃO DOS SERVIÇOS	Unid.	Quant.
11.20	KIT DE REGISTRO DE GAVETA BRUTO DE LATÃO 3/4", INCLUSIVE CONEXÕES, ROSCÁVEL, INSTALADO EM RAMAL DE ÁGUA FRIA - FORNECIMENTO E INSTALAÇÃO. AF 12/2014	UN	19,00
11.21	REGISTRO DE PRESSÃO BRUTO, LATÃO, ROSCÁVEL, 1/2", COM ACABAMENTO E CANOPLA CROMADOS. FORNECIDO E INSTALADO EM RAMAL DE ÁGUA. AF 12/2014	UN	2,00
11.22	Bancada em granito branco fortaleza, e = 2cm	m ²	10,26
11.23	Testeira em granito branco fortaleza, l=10cm (colado), esp.=2cm - fornecimento e colocação	m	21,30
11.24	CUBA DE EMBUTIR DE AÇO INOXIDÁVEL MÉDIA, INCLUSO VÁLVULA TIPO AMERICANA E SIFÃO TIPO GARRAFA EM METAL CROMADO - FORNECIMENTO E INSTALAÇÃO. AF 12/2013	UN	7,00
11.25	VÁLVULA DESCARGA 1. 1/2" COM REGISTRO, ACABAMENTO EM METAL CROMADO - FORNECIMENTO E INSTALAÇÃO	UN	6,00
11.26	CAIXA D'ÁGUA EM POLIETILENO, 1000 LITROS, COM ACESSÓRIOS	UN	2,00
11.27	PONTO DE CONSUMO TERMINAL DE ÁGUA FRIA (SUBRAMAL) COM TUBULAÇÃO DE PVC, DN 25 MM, INSTALADO EM RAMAL DE ÁGUA, INCLUSOS RASGO E CHUMBAMENTO EM ALVENARIA. AF 12/2014	UN	47,00
11.28	TUBO, PVC, SOLDÁVEL, DN 40MM, INSTALADO EM PRUMADA DE ÁGUA - FORNECIMENTO E INSTALAÇÃO. AF 12/2014	M	30,00
11.29	TUBO, PVC, SOLDÁVEL, DN 60MM, INSTALADO EM PRUMADA DE ÁGUA - FORNECIMENTO E INSTALAÇÃO. AF 12/2014	M	30,00
11.30	CAIXA ENTERRADA HIDRÁULICA RETANGULAR EM ALVENARIA COM TIJOLOS CERÂMICOS MACIÇOS, DIMENSÕES INTERNAS: 0,4X0,4X0,4 M PARA REDE DE ESGOTO. AF 05/2018	UN	10,00
11.31	TUBO PVC, SÉRIE R, ÁGUA PLUVIAL, DN 100 MM, FORNECIDO E INSTALADO EM RAMAL DE ENCAMINHAMENTO. AF 12/2014	M	11,40
11.32	TUBO COBRE INCLUSIVE CONEXÕES D= 15mm (1/2") CLASSE E	M	35,00
11.33	VÁLVULA DE ESFERA BRUTA, BRONZE, ROSCÁVEL, 1/2", INSTALADO EM RESERVAÇÃO DE ÁGUA DE EDIFICAÇÃO QUE POSSUA RESERVATÓRIO DE FIBRA/FIBROCIMENTO - FORNECIMENTO E INSTALAÇÃO. AF_06/2016	UN	5,00
11.34	TORNEIRA CROMADA TUBO MÓVEL, DE MESA, 1/2" OU 3/4", PARA PIA DE COZINHA, PADRÃO ALTO - FORNECIMENTO E INSTALAÇÃO. AF_12/2013	UN	7,00
11.35	TORNEIRA CROMADA DE MESA, 1/2" OU 3/4", PARA LAVATÓRIO, PADRÃO MÉDIO - FORNECIMENTO E INSTALAÇÃO. AF 12/2013	UN	12,00

Certidão nº 2220513479/2020
 11/01/2021, 11:26
 Chave de Impressão: aazZ8

O documento neste ato registrado foi emitido em 18/08/2020 e contém 13 folhas

(Handwritten signatures and initials)



SEINFRA
FOLHA

1395/A

FUNDO MUNICIPAL DE SAÚDE DE SÃO JOSÉ DO EGITO-PE
 CONTRATADA : SS - SERVIÇOS, LOCAÇÕES E CONSTRUÇÕES LTDA - EPP
 OBRA: CONSTRUÇÃO DA UNIDADE BÁSICA DE SAÚDE
 LOCAL : BAIRRO PLANALTO
 Planilha de Serviços

ITEM	DISCRIMINAÇÃO DOS SERVIÇOS		
		Unid.	Quant.
11.36	CAIXA DE GORDURA DUPLA, CIRCULAR, EM CONCRETO PRÉ-MOLDADO, DIÂMETRO INTERNO = 0,6 M, ALTURA INTERNA = 0,6 M. AF_05/2018	UN	1,00
11.37	KIT CAVALETE PARA MEDIÇÃO DE ÁGUA - ENTRADA PRINCIPAL, EM PVC SOLDÁVEL DN 25 (3/4) FORNECIMENTO E INSTALAÇÃO (EXCLUSIVE HIDRÔMETRO) AF 11/2016	UN	1,00
11.38	HIDRÔMETRO DN 25 (3/4), 5,0 M ³ /H FORNECIMENTO E INSTALAÇÃO. AF 11/2016	UN	1,00
12	TELEFONIA E LÓGICA		
12.1	Ponto seco de tomada p/ lógica, com eletroduto pvc rígido embutido, Ø 3/4"	un	11,00
12.2	CAIXA ENTERRADA ELÉTRICA RETANGULAR, EM ALVENARIA COM TIJOLOS CERÂMICOS MACIÇOS, FUNDO COM BRITA, DIMENSÕES INTERNAS: 0,6X0,6X0,6 M. AF 05/2018	UN	2,00
12.3	ELETRODUTO RÍGIDO ROSCÁVEL, PVC, DN 32 MM (1"), PARA CIRCUITOS TERMINAIS, INSTALADO EM FORRO - FORNECIMENTO E INSTALAÇÃO. AF 12/2015	M	15,00
13	PREVENÇÃO E COMBATE A INCÊNDIO		
13.1	EXTINTOR DE PQS 4KG - FORNECIMENTO E INSTALACAO	UN	5,00
13.2	LUMINÁRIA DE EMERGÊNCIA - FORNECIMENTO E INSTALAÇÃO. AF 11/2017	UN	5,00
13.3	Placa de sinalizacao de seguranga contra incendio, fotoluminescente, quadrada, *20 x 20* cm, em pvc *2* mm anti-chamas (simbolos, cores e pictogramas conforme nbr 13434)	Un	5,00
14	DIVERSOS E LIMPEZA FINAL DA OBRA		
14.1	LIMPEZA FINAL DA OBRA	m ²	302,63
14.2	TRANSPORTE DE ENTULHO COM CAMINHAO BASCULANTE 6 M3, RODOVIA PAVIMENTADA, DMT 0,5 A 1,0 KM	m ³	39,00
14.3	PLANTIO DE ARVORE ORNAMENTAL COM ALTURA DE MUDA MAIOR QUE 2,00 M E MENOR OU IGUAL A 4,00 M. AF 05/2018	UN	2,00
14.4	PLANTIO DE GRAMA EM PLACAS. AF_05/2018	m ²	187,81
14.5	EXECUÇÃO DE PASSEIO (CALÇADA) OU PISO DE CONCRETO COM CONCRETO MOLDADO IN LOCO, USINADO, ACABAMENTO CONVENCIONAL, NÃO ARMADO. AF 07/2016	m ³	198,81

Este documento encontra-se registrado no Conselho Regional de Engenharia e Agronomia de Pernambuco vinculado à Certidão nº 2220513479/2020, emitida em 19/08/2020



Certidão nº 2220513479/2020
 11/01/2021, 11:26

Chave de Impressão: aazZ8

O documento neste ato registrado foi emitido em 18/08/2020 e contém 13 folhas



SÃO JOSÉ



MINHA CIDADE

PREFEITURA DE SÃO JOSÉ DO EGITO

**SEINFRA
FOLHA**

1394 / A

FUNDO MUNICIPAL DE SAÚDE DE SÃO JOSÉ DO EGITO-PE
CONTRATADA : SS - SERVIÇOS, LOCAÇÕES E CONSTRUÇÕES LTDA - EPP
OBRA: CONSTRUÇÃO DA UNIDADE BÁSICA DE SAÚDE

LOCAL : BAIRRO PLANALTO
Planilha de Serviços

ITEM	DISCRIMINAÇÃO DOS SERVIÇOS	Unid.	Quant.
14.6	(COMPOSIÇÃO REPRESENTATIVA) DO SERVIÇO DE ALVENARIA DE VEDAÇÃO DE BLOCOS VAZADOS DE CERÂMICA DE 14X9X19CM (ESPESSURA 14CM, BLOCO DEITADO), PARA EDIFICAÇÃO HABITACIONAL UNIFAMILIAR (CASA) E EDIFICAÇÃO PÚBLICA PADRÃO. AF 12/2014	m ²	8,80
14.7	CHAPISCO APLICADO EM ALVENARIAS E ESTRUTURAS DE CONCRETO INTERNAS, COM COLHER DE PEDREIRO. ARGAMASSA TRAÇO 1:3 COM PREPARO EM BETONEIRA 400L. AF 06/2014	m ²	17,60
14.8	Concreto Armado fck=21,0MPa, usinado, bombeado, adensado e lançado, para Uso Geral, com formas planas em compensado resinado 12mm (05 usos)	m ³	1,20
14.9	Grade de ferro c/ gradil em barra chata 3/4" x 1/8", inclusive ferrolho e dobradiças conforme desenho	m ²	84,76
14.10	PISO PODOTÁTIL DE CONCRETO - DIRECIONAL E ALERTA, *40 X 40 X 2,5* CM	UN	94,00

Este documento encontra-se registrado no Conselho Regional de Engenharia e Agronomia de Pernambuco, vinculado à Certidão nº 2220513479/2020, emitida em 19/08/2020



Evandro Perazzo Valadares
Evandro Perazzo Valadares
Prefeito
CPF: 040.979.804-59

CARTORIO DO 2º OFÍCIO DE NOTAS E PROTESTOS
 MARIA OLENEVA RAFAEL
 Fone: (87) 3844-4118

RECONHEÇO por semelhança a firma de EVANDRO PERAZZO VALADARES, Dou. fe., São José do Egito-PE, Abraão Lincoln Rafael de Araújo - Escrevente autorizado - Emolumentos: R\$ 4,91 TERN: R\$ 0,76 FERC: R\$ 0,38.

Cartório 2º Ofício
 Cartório de Notas
 Rua Paulo Soares, nº 22 - Centro
 São José do Egito - PE
 Telfones: (87) 3844-4118
 3844-4118

Selo: 0074896.ADX06202001.00313 01/07/2020 14:17:13
 Consulte autenticidade em: www.tpe.jos.br/selodigital



Certidão nº 2220513479/2020
 11/01/2021, 11:26

Chave de Impressão: aazZ8

O documento neste ato registrado foi emitido em 18/08/2020 e contém 13 folhas



Handwritten signatures and initials

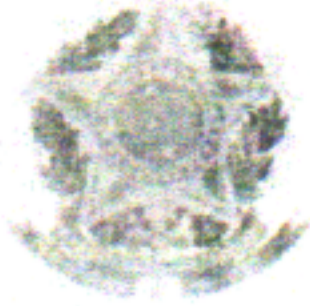

**CERTIDÃO DE ACERVO TÉCNICO COM
ATESTADO**
Resolução Nº 1025 de 30 de Outubro de 2009
Resolução Nº 218 de 29 de Junho de 1973

CREA-PE

Nº 2220441811/2016
Emissão: 17/11/2016
Validade: Indefinida
Chave: Yz775w3Z4B55bCazZ6Y2

Conselho Regional de Engenharia e Agronomia de Pernambuco



CERTIFICAMOS, para os devidos fins, que consta em nossos arquivos o registro de Acervo referente a(s) Anotação(ões) de Responsabilidade(s) Técnica(s) - ARTs, constante(s) da Presente CERTIDÃO, tendo sido comprovada a execução e conclusão da(s) obra(s) e/ou serviço(s) indicado(s) conforme descrição(ões) abaixo.

Descrição

CERTIDÃO DE ACERVO TÉCNICO COM ATESTADO

Interessado(a)

Profissional: PAULO JOSÉ DE TASSO CAMPOS BRITO
Registro: 181049900-3
CPF: 073.552.144-11
Endereço: OUTROS RUA CORONEL JOAQUIM BEZERRA, 69, CENTRO, SERTÂNIA, PE, 56600000
Tipo de Registro: DEFINITIVO (PROFISSIONAL DIPLOMADO NO PAÍS)
Data Inicial: 14/02/2012

Título(s)

GRADUAÇÃO

ENGENHEIRO CIVIL
Atribuição: ARTIGO 7º DA RESOLUÇÃO Nº 218/73, DO CONFEA
Instituição de Ensino: UNIVERSIDADE CATÓLICA DE PERNAMBUCO

Empresa Contratada

SS - SERVICOS, LOCACOES E CONSTRUCOES LTDA - EPP.

Informações / Notas

- A Certidão de Acervo Técnico (CAT) à qual o atestado está vinculado constituirá prova da capacidade técnico-profissional da pessoa jurídica somente se o responsável técnico indicado estiver ou venha a ser integrado ao seu quadro técnico por meio de declaração entregue no momento da habilitação ou da entrega das propostas.
- As atividades ficam limitadas a infra-estrutura civil.
- Certificamos que se encontra vinculado à presente CAT o atestado apresentado em cumprimento à Lei nº 8.666/93, expedido pela pessoa jurídica contratante, a quem cabe a responsabilidade pela veracidade e exatidão das informações nele constantes. É de responsabilidade deste Conselho a verificação da atividade profissional em conformidade com a Lei nº 5.194/66 e Resoluções do Conselho Federal de Engenharia e Agronomia - CONFEA.
- Esta certidão perderá a validade, caso ocorra qualquer alteração posterior dos elementos cadastrais nela contidos.
- Fica(m) Excluído(s), no entanto, o(s) serviço(s) cujas atribuições não competem ao(s) profissional(is) em questão.

ART(s)

106309012016

Certidão nº 2220441811/2016

29/11/2016, 17:29

Chave de Impressão: Yz775w3Z4B55bCazZ6Y2

Handwritten signatures and initials in blue ink.

SEINFRA
FOLHA

1392A

ATESTADO

Atestamos para devidos fins, que a Empresa SS – SERVIÇOS LOCAÇÕES E CONSTRUÇÕES LTDA, inscrita no CNPJ nº 14.417.792/0001-09, sede na Avenida Brasil, nº 30, Anexo A, 2º e 3º etapa, Rio Doce, Olinda – PE, executou a CONSTRUÇÃO DO PÁTIO DA FEIRA DO SÃO CRISTOVÃO, localizada no Município de Arcoverde - PE, sob a responsabilidade técnica do Engenheiro Civil PAULO JOSÉ DE TASSO CAMPOS BRITO – CREA nº PE048740 RNP: 1810499003, no período de 27/01/2015 a 27/01/2016.

Atestamos ainda que os serviços foram executados de acordo com as especificações constantes na planilha em anexo e demais condições contratuais, não havendo registro que desabone a idoneidade e capacidade da referida empresa na condução dos serviços que lhe foram adjudicados.

Arcoverde, 30 Maio de 2016.



RICARDO LINS ALVES NETO
SECRETÁRIO DE OBRAS E PROJETOS ESPECIAIS
PORTARIA Nº 474/2013

2º TABELIONATO DE NOTAS E PROTESTOS RUA: ALCIDES CURSINO, 26 - A
Reconheço por semelhança a firma indicada de Ricardo Lins Alves Neto (5762418414997) R
que confere c/ o padrão reg. nesta serventia. Dou fé.
ARCOVERDE, 20 de outubro de 2016 (15h58min) Em testemunho da verdade
Maria de Lourdes Vilela da Silva
MARIA DE LOURDES VILELA DA SILVA - COFREVENTE SUBSTITUTA
Escriva. R\$ 3,63 tax R\$ 0,73 Total R\$ 4,36
** Selos: 0073676.W4909201601.02740 **
"Consulte autenticidade em www.tjpe.jus.br/selodigital"

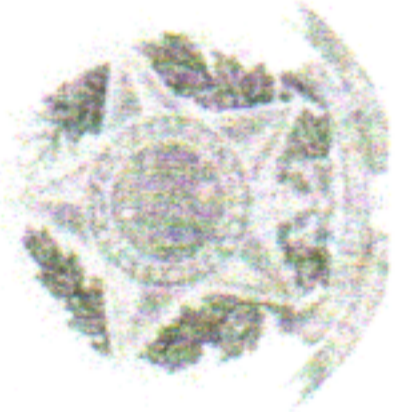

AV. Capitão Arlindo Pacheco de Albuquerque, 88 – Centro
CEP: 56.509-460
10.105.955/0001-65

Este documento encontra-se registrado no Conselho Regional de Engenharia e Agronomia de Pernambuco, vinculado à Certidão nº 2220441811/2016, emitida em 29/11/2016



Certidão nº 2220441811/2016
29/11/2016, 17:29

Chave de Impressão: Yz775w3Z4B55bCazZ6Y2

Este documento neste ato registrado foi emitido em 29/11/2016 e contém 5 folhas

[Handwritten signatures and initials]

PREFEITURA MUNICIPAL DE ARCOVERDE

OBRA: CONSTRUÇÃO DO PATIO DA FEIRA DO SÃO CRISTÓVÃO.
 LOCAL: RUA JOÃO PININGA DE MORAIS - SÃO CRISTÓVÃO
 CIDADE: ARCOVERDE - PE

SERVIÇOS EXECUTADOS



ITEM	Discriminação	Und	Quant.
1.0	SERVIÇOS PRELIMINARES		
1.1	FORNECIMENTO E ASSENTAMENTO DE PLACA DA OBRA	M²	8,00
1.2	LOCAÇÃO DE OBRAS E DEMARCAÇÃO PARA ABERTURA DE VALAS PARA FUNDAÇÕES	M²	6.000,00
1.3	ESCAVAÇÃO MANUAL EM TERRA ENTRE 1,50M A 3,00M DE PROFUNDIDADE, SEM ESCORAMENTO	M³	168,00
1.4	EXECUÇÃO DE ATERRO ABRANGENDO ESPALHAMENTO, HOMOGENEIZAÇÃO, UMEDECIMENTO E COMPACTAÇÃO MECANICA EM CAMADAS DE 20 CM DE ESPESSURA, INCLUSIVE O FORNECIMENTO DO BARRO PROVENIENTE DE JAZIDA A UMA DISTANCIA MAXIMA DE 12 KM	M³	8.400,00
1.5	MURO DE ARRIMO DE ALVENARIA DE PEDRA ARGAMASSADA	M²	820,00
2.0	FUNDAÇÃO/ESTRUTURA		
2.1	CONCRETO ARMADO PRONTO FCK 28 MPA, CONDIÇÃO B (NBR 12855), LANÇADO EM FUNDAÇÕES E ADENSADO INCLUSIVE FORMA ESCORAMENTO E FERRAGEM	M³	174,98
2.2	CONCRETO ARMADO PRONTO, FCK 35 MPA, CONDIÇÃO A (NBR 12855), LANÇADO EM PILARES E ADENSADO, INCLUSIVE FORMA, ESCORAMENTO E FERRAGEM	M³	94,50
2.3	CONCRETO ARMADO PRONTO, FCK 35 MPA, CONDIÇÃO A (NBR 12855), LANÇADO EM VIGAS E ADENSADO, INCLUSIVE FORMA, ESCORAMENTO E FERRAGEM	M³	192,80
2.4	CONCRETO CICLOPICO COM 70 PORCENTO DE CONCRETO 1:3:5 E 30 PORCENTO DE RACHÃO APLICADO	M³	321,90
3.0	COBERTA		
3.1	ESTRUTURA PRÉ-MOLDADA EM CONCRETO ARMADO, COM VÃO DE 20,00M E PÉ DIREITO DE 9,00M INCLUSIVE INSTALAÇÃO. (GALPÃO PRÉ MOLDADO)	M²	6.000,00
3.2	COBERTURA COM TELHAS DE FIBRO-CIMENTO OU SIMILAR 6,00MM DE ESPESSURA, SENDO A ÁREA MEDIDA NA PROJEÇÃO HORIZONTAL	M²	6.000,00
4.0	PISO		
4.1	PAVIMENTO EM CONCRETO DE CIMENTO PORTLAND DE FCK 35MPA, COM EXECUÇÃO MECANIZADA(VIBRO ACARADORA), INCLUSIVE COLCHÃO DE AREIA (5CM) AÇO CURA E PREENCHIMENTO DE JUNTAS COM SELANTE A BASE DE ASFALTO.	M²	500,00
4.2	PASSEIO DE CONCRETO 1:2, 5:4 COM 5,0 cm DE ESPESSURA E JUNTAS RISCADAS EM QUADROS DE 1,0x2,0m	M²	1.150,00
5.0	ELETRICA		
5.1	FORNECIMENTO E ASSENTAMENTO DE CAIXA PARA MEDIÇÃO TRIFÁSICA E CAIXA PARA DISJUNTOR TRIFÁSICO DE POLICARBONATO E NORYL CINZA, INCLUSIVE BUCHAS PLASTICAS E PARAFUSOS PARA INSTALAÇÃO DAS CAIXAS EM PAREDE (PADRÃO CELPE) SEM DISJUNTOR	UND	1,00
5.2	QUADRO DE DISTRIBUIÇÃO EM RESINA TERMOPLASTICA DE EMBUTIR, COM PORTA, SEM BARRAMENTO, PARA ATÉ 6 CIRCUITOS MONOPOLARES, REF. CDEC-8E, CEMAR OU SIMILAR, INCLUSIVE INSTALACAO	UND	1,00
5.3	DISJUNTOR MONOPOLAR TERMOMAGNETICO DE 25 A 50A 220V, PIAL OU SIMILAR, INCLUSIVE INSTALAÇÃO	UND	1,00
5.4	DISJUNTOR TRIPOLAR TERMOAMAGNETICO ATÉ 35A 220v, PIAL OU SIMILAR, INCLUSIVE INSTALAÇÃO EM QUADRO DE DISTRIBUIÇÃO	UND	4,00
5.5	PONTO DE LUZ EM TETO OU PAREDE, INCLUINDO CAIXA 4X4 POL. TIGREFLEX OU SIMILAR, TUBULAÇÃO DE PVC RIGIDO E FIAÇÃO, ATÉ O QUADRO DE DISTRIBUIÇÃO	UND	57,00
5.6	PONTO DE TOMADA UNIVERSAL (2P + 1T)PIAL OU SIMILAR INCLUSIVE TUBULAÇÃO PVC RIGIDO, FIAÇÃO, CAIXA 4X2 POL. TIGREFLEX OU SIMILAR, PLACA E DEMAIS ACESSORIOS, ATÉ O PONTO DE LUZ OU QUADRO DE DISTRIBUIÇÃO	UND	36,00
5.7	LUMINARIA TIPO CALHA DE SOBREPOR COM REATOR DE PARTIDA RAPIDA E LAMP. FLUORESCENTE 3X40W, COMPLETA FORNECIMENTO E INSTALAÇÃO	UND	57,00
6.0	PAVIMENTAÇÃO		
6.1	REGULARIZAÇÃO MECANICA DE TERRENO NATURAL, CORTE OU ATERRO ATÉ 20CM DE ESPESSURA	M²	11.588,82
6.2	PAVIMENTO COM PARALELEPIEDOS GRANITICOS ASSENTADO SO MISTURA DE CIMENTO E AREIA COM 6,0 cm DE ESPESSURA E REJUNTADO COM ARGAMASSA DE CIMENTO E AREIA NO TRAÇO 1:3	M²	6.128,82
6.3	CONCRETO BETUMINOSO USINADO A QUENTE, PARA CAMADA DE ROLAMENTO, 6% DE CAP EM MEDIA, INCLUSIVE APLICAÇÃO E COMPACTAÇÃO	M²	494,89
6.4	FORNECIMENTO E ASSENTAMENTO DE MEIO-FIO DE CONCRETO PRÉ-MOLDADO, DIMENSÕES (1,00MX0,25MX0,10M) REJUNTADO COM ARGAMASSA DE CIMENTO E AREIA 1:4	M	1.259,65
6.5	CONSTRUÇÃO DE LINHA D'ÁGUA COM PARALELEPIEDOS GRANITICOS ASSENTADOS SOBRE MISTURA DE CIMENTO E AREIA NO TRAÇO 1:8 COM 6 cm DE ESPESSURA E REJUNTADOS COM ARGAMASSA DE CIMENTO E AREIA 1:2, INCLUSIVE BASE DE CONCRETO 1:4:8 COM 10 cm DE ESPESSURA.	M	1.255,65
7.0	SINALIZAÇÃO		
7.1	FORNECIMENTO E IMPLANTAÇÃO DE PLACA DE SINALIZAÇÃO SEMI-REFLETIVA.	M²	2,24
7.2	PLACA ESMALTADA PARA IDENTIFICAÇÃO NR DE RUA, DIMENSÕES 45X25CM	UND	2,00
7.3	ALAMBRADO, ESTRUTURADO POR TUBOS DE AÇO GALVANIZADO, COM COSTURA, DIN 2440, DIAMETRO 2", COM TELA DE ARAME GALVANIZADO REVESTIDA COM PVC, FIO 14 BWG E MALHA QUADRADA 5X5CM	M²	200,00
8.0	ACESSIBILIDADE		
8.1	CORRIMÃO DUPLO EM TUBO GALVANIZADO COM GUARDA CORPO E DIAMETRO DE 1 1/2 POL. INCLUSIVE PINTURA	M	270,00
8.2	RAMPA DE ACESSIBILIDADE CONFORME PROJETO EM ANEXO	UND	12,00

Este documento encontra-se registrado no Conselho Regional de Engenharia e Agronomia de Pernambuco, vinculado à Certidão nº 2220441811/2016, emitida em 29/11/2016

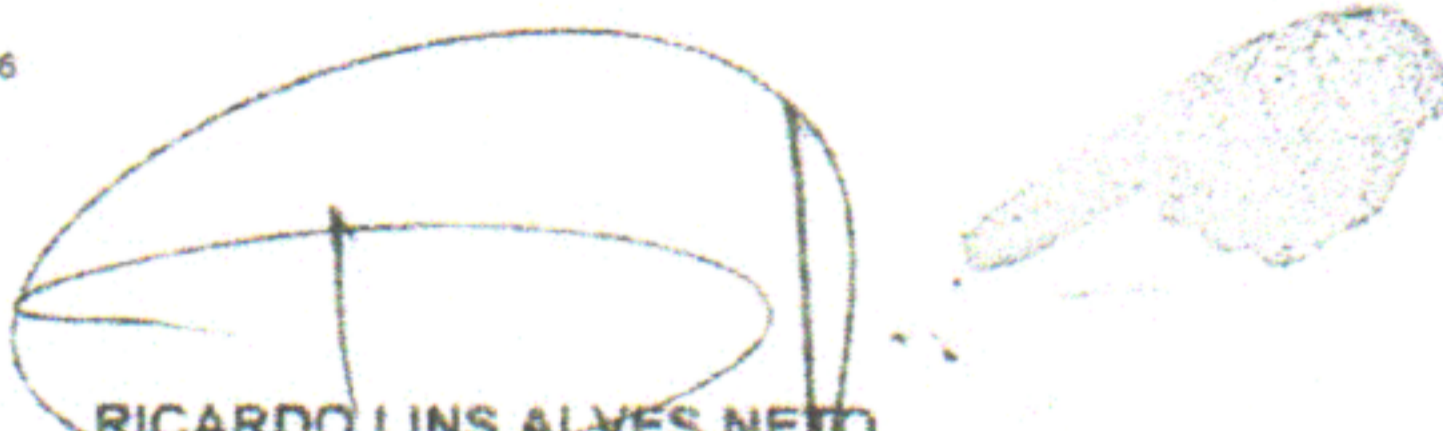

ARCOVERDE (PE), 30 MAIO DE 2016

RICARDO LINS ALVES NETO
 SECRETÁRIO DE OBRAS E PROJETOS ESPECIAIS
 PORTARIA Nº 474/2013

AV. Capitão Arlindo Pacheco de Albuquerque, 85 - Centro
 CEP: 56.508-460
 10 105.955/0001-95

Certidão nº 2220441811/2016

29/11/2016, 17:29

Chave de Impressão: Yz775w3Z4B55bCazZ6Y2

O documento neste ato registrado foi emitido em 29/11/2016 e contém 5 folhas.





2º TABELIONATO DE NOTAS E PROTESTOS RUA: ALCIDES CURSINO, 26 - A
 Reconheço por semelhança a firma indicada de (5762191439) 9
 Ricardo Lins Alves Neto
 que confere c/ o padrão reg. nesta serventia, Dou fé.
 BRAGANÇA, 20 de outubro de 2016 (15h58min) Em testemunha da verdade
Maria de Lourdes Vilela
 MARIA DE LOURDES VILELA DA SILVA - ESCRIVENTE CONSTITUTA
 Escola, R# 3,63 Isr# R# 0,73 Total R# 4,35
 ## Selo: 0073676.RV009201501.02741-4#
 "Consulte autenticidade em www.tjpe.jus.br/selodigital"



Este documento encontra-se registrado no Conselho Regional de Engenharia e Agronomia de Pernambuco, vinculado à Certidão nº 2220441811/2016, emitida em 29/11/2016



Certidão nº 2220441811/2016
 29/11/2016, 17:29

Chave de impressão: Yz775w3z4B55bCazZ6Y2

O documento neste ato registrado foi emitido em 29/11/2016 e contém 5 folhas

[Handwritten signatures and initials]



Anotação de Responsabilidade Técnica - ART
Lei nº 6.496, de 7 de dezembro de 1977

CREA-PE

ART OBRA / SERVIÇO
Nº 0106309012016



INICIAL
INDIVIDUAL

Conselho Regional de Engenharia e Agronomia de Pernambuco

1. Responsável Técnico

PAULO JOSE DE TASSO CAMPOS BRITO

Título profissional: ENGENHEIRO CIVIL

Empresa contratada: SS - SERVICOS, LOCACOES E CONSTRUCOES LTDA - EPP.

RNP: 181049900-3

Registro: 5540-0

2. Contratante

Contratante: PREFEITURA MUNICIPAL DE ARCOVERDE

OUTROS Avenida Capitão Artindo Pacheco de Albuquerque

Complemento:

Cidade: Arcoverde

País: Brasil

Telefone:

Contrato: Concorrência 04/2014

Valor: R\$ 2.095.276,88

Bairro: Centro

UF: PE

CPF/CNPJ: 10.105.955/0001-67

Nº: 88

CEP: 56.509-460

Email:

Celebrado em:

Tipo de contratante: PESSOA JURÍDICA

Situação: BAIXA DE ART

Atendido: SIM

Data da Situação: 21/10/2016

Motivo: CONCLUSÃO DA OBRA/SERVIÇO

Descrição: Baixa de ART em bloco (serviços)

3. Dados da Obra/Serviço

Proprietário: PREFEITURA MUNICIPAL DE ARCOVERDE

OUTROS Pátio da Feira de São Cristóvão

Complemento:

Cidade: Arcoverde

Telefone:

Coordenadas Geográficas: Latitude: 0 Longitude: 0

Data de Início: 27/01/2015

Finalidade: Comercial

Bairro: São Cristóvão

UF: PE

CPF/CNPJ: 10.105.955/0001-67

Nº: s/n

CEP: 70.000-000

Email:

Previsão de término: 27/01/2016

4. Atividade Técnica

5. Observações

EXECUÇÃO: CONDUÇÃO DE SERVIÇO TÉCNICO: COMERCIAL, 8 HORA(S) DIARESUMO DO CONTRATO: CONSTRUÇÃO DO PÁTIO DA FEIRA DO SÃO CRISTOVÃO - ARCOVERDE - PE -

6. Declarações

7. Entidade de Classe

SENCE

8. Assinaturas

Declaro serem verdadeiras as informações acima

PAULO JOSE DE TASSO CAMPOS BRITO - CPF: 073.552.144-11

Local

data

PREFEITURA MUNICIPAL DE ARCOVERDE - CNPJ: 10.105.955/0001-67

9. Informações

* A ART é válida somente quando quitada, mediante apresentação do comprovante do pagamento ou conferência no site do Crea.

* REGIME DE TRABALHO: Empregado

10. Valor

Valor da ART: R\$ 195,96

Pago em: 02/02/2016

Nosso Número: 18612106309012016

Certidão nº 2220441811/2016

29/11/2016, 17:29

Chave de Impressão: Yz775w3Z4B55bCazZ6Y2

O documento neste ato registrado foi emitido em 29/11/2016 e contém 5 folhas



A
PREFEITURA MUNICIPAL DE SÃO LOURENÇO DA MATA/PE
COMISSÃO DE LICITAÇÃO DE OBRAS E SERVIÇOS DE ENGENHARIA – CPLOSE

PROCESSO LICITATÓRIO Nº 0021/2023;
MODALIDADE: CONCORRÊNCIA PÚBLICA Nº 0012/2023

OBJETO: A presente licitação tem como objeto a CONTRATAÇÃO DE EMPRESA DE ENGENHARIA ESPECIALIZADA NA EXECUÇÃO DE SERVIÇOS DE MANUTENÇÃO PREDIAL, A SEREM EXECUTADOS NAS ESCOLAS E CRECHES, NO MUNICÍPIO DE SÃO LOURENÇO DA MATA/PE, conforme especificações e demais elementos técnicos constantes do Projeto Básico e/ou Executivo e demais Anexos deste Edital.

DECLARAÇÃO DE CONHECIMENTO E DE DISPONIBILIDADE

A Empresa SS OBRAS DE TERRAPLENAGEM E LOCAÇÃO DE MÁQUINAS PARA CONSTRUÇÃO LTDA CNPJ, nº 14.417.792/0001-09, com sede à Rua Nicomedes Hartmann, 176 – Campo Grande – Recife-PE, por intermédio do seu representante legal, Sr. Bruno José Dias Feitosa, brasileiro, empresário, portador do RG 5.268.085 SSP/PE e CPF/MF 025.875.434-60, DECLARA:

Sob as penalidades da lei, que temos pleno conhecimento das condições e peculiaridades inerentes à natureza dos trabalhos relativamente ao objeto da Concorrência nº 00009/2022, assumindo total responsabilidade por esse fato e informando que não o utilizaremos para quaisquer questionamentos futuros que ensejem avanços técnicos ou financeiras com a Prefeitura Municipal de São Lourenço da Mata - PE;

Que temos conhecimento das condições e peculiaridades do local da obra, assumindo a responsabilidade pela ocorrência de eventuais prejuízos em virtude da não verificação das condições do local onde será executado o objeto.

Em atendimento ao Edital de CONCORRÊNCIA em epígrafe, que tem total conhecimento e aceitação das condições estipuladas no Edital e dispõe de equipamentos necessário a execução dos serviços.

Recife, 09 novembro de 2023.



Arthur dos Santos Fragoso
Nº Crea:PE - 181588731-1
Engenheiro Civil
Resp. Técnico

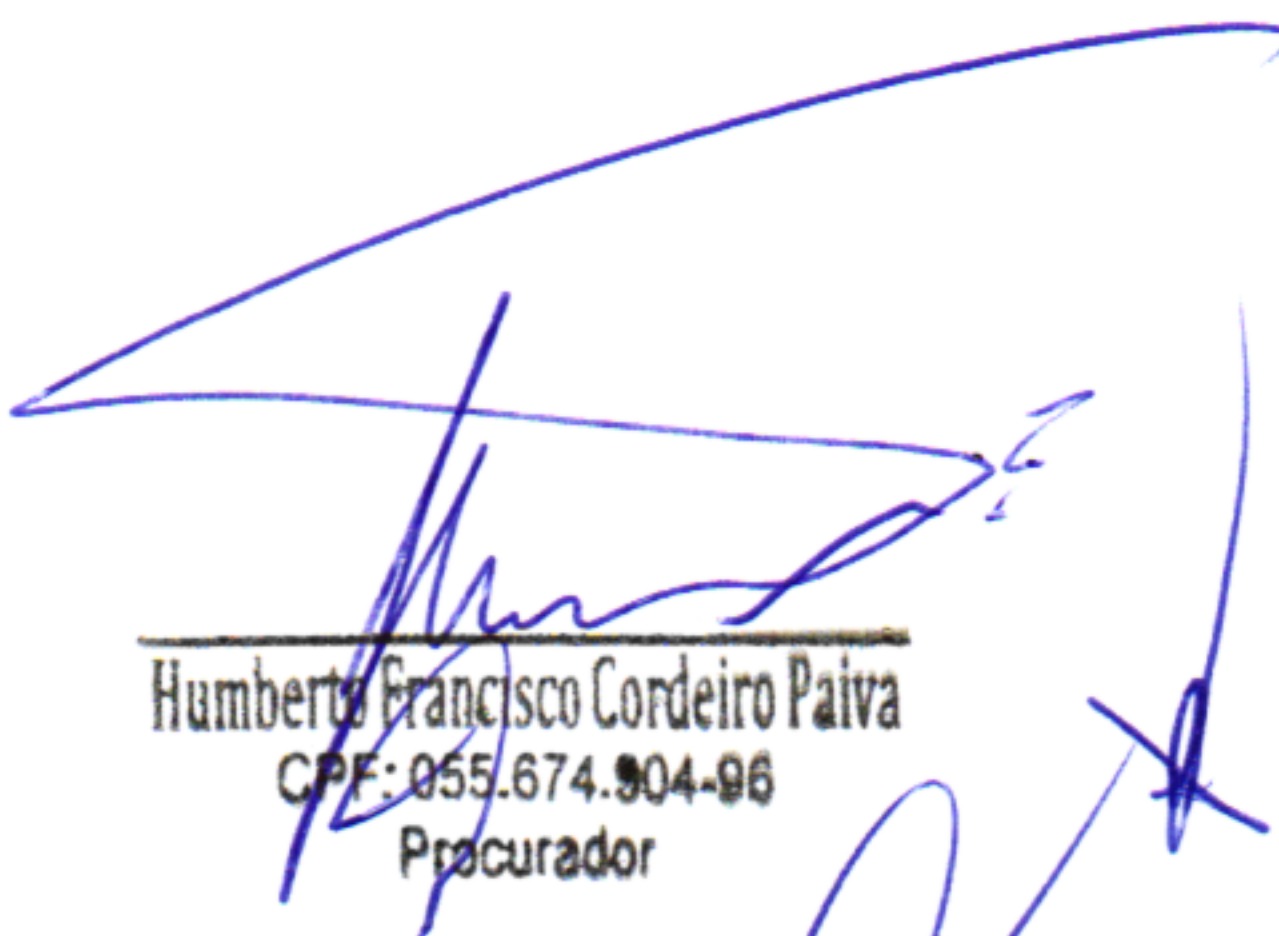

Humberto Francisco Cordeiro Paiva
CPF: 055.674.904-96
Procurador





**1º OFÍCIO DE DISTRIBUIÇÃO DA CAPITAL
FORUM DESEMBARGADOR RODOLFO AURELIANO
Av. Des. Guerra Barreto, s/n, térreo, Ilha Joana Bezerra - RECIFE/PE**

CERTIDÃO FALÊNCIA

JOSÉ GILSON DE OLIVEIRA CABRAL,

Titular do 1º Ofício de Contador –distribuidor da Comarca de Recife, Capital do Estado de PE

CERTIFICO, por me haver sido pedido que, conforme pesquisa realizada no sistema JUDWIN, onde são lançadas as distribuições do ofício, a meu cargo, Seção **CIVIL** no período de 05 (cinco) anos até a presente data, e que não abrange processos distribuídos no PJE, **não** encontrei **DISTRIBUIDO** Processo de **Falência, Concordata, Recuperação Judicial, inexistindo pedido de homologação judicial de plano de recuperação extrajudicial** em face de:

SS OBRAS DE TERRAPLENAGEM E LOCAÇÃO DE MAQUINAS PARA CONSTRUÇÃO LTDA, CNPJ/CPF: 14.417.792/0001-09.

Certifico ainda que, nesta comarca, podem ser obtidas certidões desse tipo de feitos ajuizados em 1º grau, quanto aos processos eletrônicos do PJE, abrangendo todas as comarcas de PE, diretamente no site TJPE.JUS.BR.

ESSA CERTIDÃO NÃO INCLUI OS PROCESSOS DISTRIBUIDOS ANTES DO PRAZO ESTIPULADO NA PESQUISA, AINDA QUE EM TRAMITAÇÃO.

OBS: sem cobrança de taxa em cumprimento ao ofício circular nº 12/2016 de 04/07/2016

Pesquisa realizada até o dia 09 de outubro de 2023, por Inês de Jesus Messias Barbosa Alves.

1º DISTRIBUIDOR DA CAPITAL



Documento autenticado por: Inês de Jesus Messias Barbosa Alves
ANALISTA JUD/FUNÇÃO ADM - APJ - Informação
Autenticado em 09/10/2023 às 16:55
conforme art. 1º, III, "b", da Lei 11.419/2006

Autenticação:
P2.WD.NC.88.78





PODER JUDICIÁRIO DO ESTADO DE PERNAMBUCO
TRIBUNAL DE JUSTIÇA
CENTRAL DE CERTIDÃO

Fórum Des. Rodolfo Aureliano
Av. Desembargador Guerra Barreto, 200 – Térreo – Ala Sul, bairro Joana Bezerra
Fones nº (081) 3181-0400 (FAX)/ 3181-0476 e 3181-0470
CEP 50.090-700 - RECIFE - PE

Certidão Declaratória
VALIDADE 30 DIAS DA EMISSÃO

Data da Emissão: 11/10/2023

Data de Validade: 10/11/2023

Nº da Certidão: 00006205/2023

Nº da Autenticidade: S7.VI.A2.4Z.LL

Certifico, a requerimento de pessoa interessada que, de acordo com a Lei Complementar nº 100 de 21 de novembro de 2007 - Código de Organização Judiciária do Estado de Pernambuco, complementada pela Resolução nº 10 de 28.12.70 (Código de Organização Judiciária do Estado de Pernambuco), funcionam no Fórum da Capital três (03) Secretarias de Distribuição e Contadores. O Primeiro Distribuidor da Capital tinha competência para distribuir os feitos criminais, os de competência das Varas de Sucessões e Registros Públicos, Acidentes de Trabalho, Falências, Concordatas e Recuperação Judicial, bem como os relativos a Títulos de Créditos ou equivalentes, e os inventários com testamentos; o Segundo Distribuidor da Capital incumbia-se de distribuir os inventários sem testamento, os feitos da competência das Varas Cíveis, das Varas de Família e de Órfãos, Interditos e Ausentes e os das Varas de Assistência Judiciária; o Terceiro Distribuidor da Capital tinha competência para distribuir os Feitos da Fazenda Pública e Executivos Fiscais Estadual e Municipal. Os serviços concernentes às três (03) Secretarias dos Distribuidores e Contadores funcionam no Fórum Des. Rodolfo Aureliano, sito à Rua Des. Guerra Barreto, nº 200 - Ilha do Leite – Recife - PE. Com o advento das Instruções Normativas, publicadas no Diário Judicial Eletrônico: nº 06 de 13/07/2015, DJe nº 124/2015, em 14/07/2015; nº 10 de 18/8/2015, DJe nº 171/2015, em 21/9/2015; nº 17 de 09/11/2015, DJe nº 203/2015, em 10/11/2015; nº 11, de 26/11/2013; nº 10, de 29/03/2016, DJe nº 59/2016, em 31/03/2016; nº 10 de 23/04/2021, DJe nº 80/2021, em 29/04/2021 e Ato TJPE nº 26, de 13/01/2021, DJe nº 10/2021, em 15/01/2021, a distribuição dos processos de 1º grau da Comarca da Capital passou a ser realizada, obrigatoriamente, pelo Sistema de Processo Judicial Eletrônico - PJe, a partir da publicação das Instruções Normativas acima mencionadas. Certifico, ainda, que as buscas realizadas pelas Secretarias de Distribuição abrangem apenas os processos físicos distribuídos pelo Sistema de Judwin de 1º Grau. Certifico que a pesquisa dos distribuidores não alcança os processos distribuídos pelo PJe - Processo Judicial Eletrônico, a qual é realizada automaticamente, nos termos do artigo 15, da Instrução Normativa nº 07/2014 - TJPE, em consonância com o artigo 5º, §§ 1º e 2º da Resolução nº 185/2013 - CNJ. Certifico, finalmente, que não funcionam no Fórum da Capital os cartórios de protestos da Comarca de Recife, os quais possuem endereços distintos.

Observações:

A autenticação desta certidão deverá ser confirmada no sítio eletrônico do Tribunal de Justiça do Estado de Pernambuco, através do link <https://www.tjpe.jus.br/certidaopje/xhtml/main.xhtml>, na opção - Validar Certidão Declaratória - utilizando o número de autenticação acima identificado.

A presente certidão foi expedida gratuitamente através da Internet, conforme Provimento nº 02/2022 – Conselho da Magistratura – TJPE.

CPLOSE/PMSLM

Confirmado Autenticidade via Internet

Data: 14 / 11 / 2023

[Handwritten signatures and initials]



PODER JUDICIÁRIO DO ESTADO DE PERNAMBUCO
TRIBUNAL DE JUSTIÇA

Fórum Des. Rodolfo Aureliano
Av. Desembargador Guerra Barreto, 200 – Térreo – Ala Sul, bairro Joana Bezerra
Fones nº (081) 3181-0400 (FAX)/ 3181-0476 e 3181-0470
CEP 50.090-700 - RECIFE - PE

**CERTIDÃO NEGATIVA
LICITAÇÃO**

VALIDADE 30 DIAS DA EMISSÃO

Data da Emissão: 06/11/2023 16h04min

Data de Validade: 06/12/2023

Nº da Certidão: 01624798/2023

Nº da Autenticidade: QU.Q2.O6.PW.ME

Os dados dos documentos constantes nesta certidão foram informados pelo solicitante, sua titularidade e autenticidade deverão ser conferidas pelo interessado, conforme o documento original

Razão Social:

**SS OBRAS DE TERRAPLENAGEM E LOCAÇÕES DE
MÁQUINAS PARA CONSTRUÇÃO LTDA**

CNPJ: 14.417.792/0001-09

Inscrição Estadual:

Endereço Residencial: RUA NICOMEDES HATMANN, 176

Compl:

Bairro: CAMPO GRANDE

Cidade: Recife/PE

Certifico que NADA CONSTA nos registros de distribuição no Sistema Processo Judicial Eletrônico – PJe 1º Grau, implantado nas Unidades Judiciárias, no âmbito do Tribunal de Justiça do Estado de Pernambuco, AÇÃO DE FALÊNCIA, CONCORDATA, RECUPERAÇÃO JUDICIAL E RECUPERAÇÃO EXTRAJUDICIAL protocolada e que esteja em tramitação contra a pessoa acima identificada.

A presente certidão, em consonância com a legislação vigente, atende ao disposto na Instrução Normativa do TJPE nº 07 de 02/06/2014, na Resolução do CNJ nº 185 e na Lei 11.419/2006 e foi expedida gratuitamente através da Internet.

Observações:

A autenticidade desta certidão deverá ser confirmada no sítio eletrônico do Tribunal de Justiça do Estado de Pernambuco, através do link <https://www.tjpe.jus.br/certidaopje/xhtml/main.xhtml>, na opção - Validar Certidão Negativa de Processos Cíveis (PJe) - utilizando o número de autenticidade acima identificado.

Esta certidão não abrange os processos distribuídos antes da implantação do Sistema Processo Judicial Eletrônico – PJe, no âmbito do Tribunal de Justiça de Pernambuco. O referido é verdade e dou fé.

CPLOSE/PMSLM

Confirmado Autenticidade via Internet

Data: 14 / 11 / 2023

[Handwritten signatures and initials in blue ink]



PODER JUDICIÁRIO DO ESTADO DE PERNAMBUCO
TRIBUNAL DE JUSTIÇA

Núcleo de Distribuição Processual - NUDIP 2º grau
Praça da República, s/n, bairro Santo Antônio
Fones nºs (081) 3182-0519 ou 3182-0594
CEP 50.010-040 RECIFE - PE

**CERTIDÃO NEGATIVA
LICITAÇÃO**

VALIDADE 30 DIAS DA EMISSÃO

Data da Emissão: 06/11/2023 16h05min

Data de Validade: 06/12/2023

Nº da Certidão: 01624801/2023

Nº da Autenticidade: 1X.L8.TK.KI.S1

Os dados dos documentos constantes nesta certidão foram informados pelo solicitante, sua titularidade e autenticidade deverão ser conferidas pelo interessado, conforme o documento original

Razão Social:

SS OBRAS DE TERRAPLENAGEM E LOCAÇÕES DE
MÁQUINAS PARA CONSTRUÇÃO LTDA

CNPJ: 14.417.792/0001-09

Inscrição Estadual:

Endereço Residencial: RUA NICOMEDES HATMANN, 176

Compl:

Bairro: CAMPO GRANDE

Cidade: Recife/PE

Certifico que NADA CONSTA nos registros de distribuição no Sistema Processo Judicial Eletrônico – PJe 2º Grau, implantado nas Unidades Judiciárias, no âmbito do Tribunal de Justiça do Estado de Pernambuco, AÇÃO DE FALÊNCIA, CONCORDATA, RECUPERAÇÃO JUDICIAL E RECUPERAÇÃO EXTRAJUDICIAL protocolada e que esteja em tramitação contra a pessoa acima identificada.

A presente certidão, em consonância com a legislação vigente, atende ao disposto na Instrução Normativa do TJPE nº 07 de 02/06/2014, na Resolução do CNJ nº 185 e na Lei 11.419/2006 e foi expedida gratuitamente através da Internet.

Observações:

A autenticidade desta certidão deverá ser confirmada no sítio eletrônico do Tribunal de Justiça do Estado de Pernambuco, através do link <https://www.tjpe.jus.br/certidaopje/xhtml/main.xhtml>, na opção - Validar Certidão Negativa de Processos Cíveis (PJe) - utilizando o número de autenticidade acima identificado.

Esta certidão não abrange os processos distribuídos antes da implantação do Sistema Processo Judicial Eletrônico – PJe, no âmbito do Tribunal de Justiça de Pernambuco. O referido é verdade e dou fé.

CPLOSE/PMSLM
Confirmado Autenticidade via Internet
Data: 14 / 11 / 2023

TERMO DE ABERTURA

DIARIO

N° de Ordem 10



Contém este livro 99 folhas numeradas eletronicamente do número 1 a 99 e servirá de DIARIO n° 10, referente ao período compreendido entre 01/01/2022 a 31/12/2022 e obtidas através de processamento eletrônico com os lançamentos das operações próprias do estabelecimento abaixo identificado:

Nome: SS OBRAS DE TERRAPLENAGEM E LOCAÇÃO DE MAQUINAS PARA
 Endereço: R NICOMEDES HARTMANN, 176
 Bairro: CAMPO GRANDE
 C.E.P.: 52040252
 Cidade.: RECIFE / PE

Registrada na JUCEPE sob n° 26201965510 e arquivado em 13/09/2011.
 Inscrição Estadual n° ISENTO e C.N.P.J. n° 14417792000109

RECIFE/PE, 4 de Maio de 2023

WOSHINGTON JOSE FERNANDES
 CONTADOR
 C.P.F.:85783218472
 R.G.:4277731 SDS
 C.R.C.:0226310-6

BRUNO JOSE DIAS FEITOSA
 SOCIO ADMINISTRADOR
 C.P.F.:02587543460
 R.G.:5.268.085 SSP

(Handwritten signatures and initials)



CNPJ: 14.417.792/0001-09

Consolidação: Empresa

Período: 01/01/2022 a 31/12/2022

Mês/Ano: 01/2022

Dia	Conta	Red. Histórico	Lote/Lcto	Débito	Crédito
3	11110003 CAIXA ECONOMICA AG 3250 CC 776-8	263-1 DEVOL TED - CONF EXTRATO	0/394522	3.100,00	0,00
3	32110001 MATERIAL APLICADO NOS SERVIÇOS PRESTADOS	237-2 DEVOL TED - CONF EXTRATO	0/394522	0,00	3.100,00
3	11110003 CAIXA ECONOMICA AG 3250 CC 776-8	263-1 RECEBIMENTO DE CLIENTE - CONF EXTRATO	0/394523	70.000,00	0,00
3	11410001 CLIENTES A RECEBER	133-3 RECEBIMENTO DE CLIENTE - CONF EXTRATO	0/394523	0,00	70.000,00
3	11110003 CAIXA ECONOMICA AG 3250 CC 776-8	263-1 RECEBIMENTO DE CLIENTES - CONF EXTRATO	0/394525	600,00	0,00
3	11410001 CLIENTES A RECEBER	133-3 RECEBIMENTO DE CLIENTES - CONF EXTRATO	0/394525	0,00	600,00
3	11110003 CAIXA ECONOMICA AG 3250 CC 776-8	263-1 RECEBIMENTO DE CLIENTES - CONF EXTRATO	0/394527	1.750,00	0,00
3	11410001 CLIENTES A RECEBER	133-3 RECEBIMENTO DE CLIENTES - CONF EXTRATO	0/394527	0,00	1.750,00
3	32110001 MATERIAL APLICADO NOS SERVIÇOS PRESTADOS	237-2 PGTO BOLETO - CONF EXTRATO	0/394529	586,00	0,00
3	11110003 CAIXA ECONOMICA AG 3250 CC 776-8	263-1 PGTO BOLETO - CONF EXTRATO	0/394529	0,00	586,00
3	32110001 MATERIAL APLICADO NOS SERVIÇOS PRESTADOS	237-2 PGTO BOLETO - CONF EXTRATO	0/394531	200,00	0,00
3	11110003 CAIXA ECONOMICA AG 3250 CC 776-8	263-1 PGTO BOLETO - CONF EXTRATO	0/394531	0,00	200,00
3	32110001 MATERIAL APLICADO NOS SERVIÇOS PRESTADOS	237-2 PGTO BOLETO - CONF EXTRATO	0/394532	480,00	0,00
3	11110003 CAIXA ECONOMICA AG 3250 CC 776-8	263-1 PGTO BOLETO - CONF EXTRATO	0/394532	0,00	480,00
3	32110001 MATERIAL APLICADO NOS SERVIÇOS PRESTADOS	237-2 PGTO BOLETO - CONF EXTRATO	0/394533	5.691,69	0,00
3	11110003 CAIXA ECONOMICA AG 3250 CC 776-8	263-1 PGTO BOLETO - CONF EXTRATO	0/394533	0,00	5.691,69
3	32110001 MATERIAL APLICADO NOS SERVIÇOS PRESTADOS	237-2 PGTO FORNECEDOR - CONF EXTRATO	0/394534	1.750,00	0,00
3	11110003 CAIXA ECONOMICA AG 3250 CC 776-8	263-1 PGTO FORNECEDOR - CONF EXTRATO	0/394534	0,00	1.750,00
3	32110001 MATERIAL APLICADO NOS SERVIÇOS PRESTADOS	237-2 PGTO BOLETO - CONF EXTRATO	0/394536	326,95	0,00
3	11110003 CAIXA ECONOMICA AG 3250 CC 776-8	263-1 PGTO BOLETO - CONF EXTRATO	0/394536	0,00	326,95
3	32110001 MATERIAL APLICADO NOS SERVIÇOS PRESTADOS	237-2 PGTO BOLETO - CONF EXTRATO	0/394538	466,66	0,00
3	11110003 CAIXA ECONOMICA AG 3250 CC 776-8	263-1 PGTO BOLETO - CONF EXTRATO	0/394538	0,00	466,66
3	32110001 MATERIAL APLICADO NOS SERVIÇOS PRESTADOS	237-2 PGTO FORNECEDOR - CONF EXTRATO	0/394543	1.100,00	0,00
3	11110003 CAIXA ECONOMICA AG 3250 CC 776-8	263-1 PGTO FORNECEDOR - CONF EXTRATO	0/394543	0,00	1.100,00
3	32110001 MATERIAL APLICADO NOS SERVIÇOS PRESTADOS	237-2 PGTO FORNECEDOR - CONF EXTRATO	0/394544	2.000,00	0,00
3	11110003 CAIXA ECONOMICA AG 3250 CC 776-8	263-1 PGTO FORNECEDOR - CONF EXTRATO	0/394544	0,00	2.000,00
3	32110001 MATERIAL APLICADO NOS SERVIÇOS PRESTADOS	237-2 PGTO FORNECEDOR - CONF EXTRATO	0/394546	3.100,00	0,00
3	11110003 CAIXA ECONOMICA AG 3250 CC 776-8	263-1 PGTO FORNECEDOR - CONF EXTRATO	0/394546	0,00	3.100,00
3	32110001 MATERIAL APLICADO NOS SERVIÇOS PRESTADOS	237-2 PGTO FORNECEDOR - CONF EXTRATO	0/394547	1.400,00	0,00
3	11110003 CAIXA ECONOMICA AG 3250 CC 776-8	263-1 PGTO FORNECEDOR - CONF EXTRATO	0/394547	0,00	1.400,00
3	32110001 MATERIAL APLICADO NOS SERVIÇOS PRESTADOS	237-2 PGTO FORNECEDOR - CONF EXTRATO	0/394549	3.250,00	0,00
3	11110003 CAIXA ECONOMICA AG 3250 CC 776-8	263-1 PGTO FORNECEDOR - CONF EXTRATO	0/394549	0,00	3.250,00
3	31110003 PRESTAÇÃO DE SERVIÇOS	214-3 PGTO P.SERVIÇOS - CONF EXTRATO	0/394550	700,00	0,00
3	11110003 CAIXA ECONOMICA AG 3250 CC 776-8	263-1 PGTO P.SERVIÇOS - CONF EXTRATO	0/394550	0,00	700,00
3	32110001 MATERIAL APLICADO NOS SERVIÇOS PRESTADOS	237-2 PGTO FORNECEDOR - CONF EXTRATO	0/394551	1.500,00	0,00
3	11110003 CAIXA ECONOMICA AG 3250 CC 776-8	263-1 PGTO FORNECEDOR - CONF EXTRATO	0/394551	0,00	1.500,00
3	32110001 MATERIAL APLICADO NOS SERVIÇOS PRESTADOS	237-2 PGTO FORNECEDOR - CONF EXTRATO	0/394552	700,00	0,00
3	11110003 CAIXA ECONOMICA AG 3250 CC 776-8	263-1 PGTO FORNECEDOR - CONF EXTRATO	0/394552	0,00	700,00
3	32110001 MATERIAL APLICADO NOS SERVIÇOS PRESTADOS	237-2 PGTO FORNECEDOR - CONF EXTRATO	0/394553	2.117,00	0,00
3	11110003 CAIXA ECONOMICA AG 3250 CC 776-8	263-1 PGTO FORNECEDOR - CONF EXTRATO	0/394553	0,00	2.117,00
3	32110001 MATERIAL APLICADO NOS SERVIÇOS PRESTADOS	237-2 PGTO FORNECEDOR - CONF EXTRATO	0/394554	900,00	0,00
3	11110003 CAIXA ECONOMICA AG 3250 CC 776-8	263-1 PGTO FORNECEDOR - CONF EXTRATO	0/394554	0,00	900,00
3	32110001 MATERIAL APLICADO NOS SERVIÇOS PRESTADOS	237-2 PGTO MAT APLICADO - CONF EXTRATO	0/394555	2.200,00	0,00
3	11110003 CAIXA ECONOMICA AG 3250 CC 776-8	263-1 PGTO MAT APLICADO - CONF EXTRATO	0/394555	0,00	2.200,00
3	32110001 MATERIAL APLICADO NOS SERVIÇOS PRESTADOS	237-2 PGTO FORNECEDOR - CONF EXTRATO	0/394556	1.000,00	0,00
3	11110003 CAIXA ECONOMICA AG 3250 CC 776-8	263-1 PGTO FORNECEDOR - CONF EXTRATO	0/394556	0,00	1.000,00
3	21120014 SALARIOS A PAGAR	249-6 PGTO SALARIO - CONF EXTRATO	0/394557	1.150,00	0,00
3	11110003 CAIXA ECONOMICA AG 3250 CC 776-8	263-1 PGTO SALARIO - CONF EXTRATO	0/394557	0,00	1.150,00
3	21120014 SALARIOS A PAGAR	249-6 PGTO SALARIO - CONF EXTRATO	0/394558	2.525,00	0,00
3	11110003 CAIXA ECONOMICA AG 3250 CC 776-8	263-1 PGTO SALARIO - CONF EXTRATO	0/394558	0,00	2.525,00

SEINFRA FOLHA
13820A

Handwritten signatures and initials at the bottom of the page.

027007040400-DIVISAO COD DE FOLHA 111000100/0026104/6-IMPRESSÃO DE CONTABILIDADE



CNPJ: 14.417.792/0001-09
Consolidação: Empresa

Período: 01/01/2022 a 31/12/2022

Mês/Ano: 01/2022

Dia	Conta	Red.	Histórico	Lote/Lcto	Débito	Crédito
	CC 776-8					
3	21120014 SALARIOS A PAGAR	249-6	PGTO SALARIO - CONF EXTRATO	0/394559	2.600,00	0,00
3	11110003 CAIXA ECONOMICA AG 3250	263-1	PGTO SALARIO - CONF EXTRATO	0/394559	0,00	2.600,00
	CC 776-8					
3	21120014 SALARIOS A PAGAR	249-6	PGTO SALARIO - CONF EXTRATO	0/394560	2.200,00	0,00
3	11110003 CAIXA ECONOMICA AG 3250	263-1	PGTO SALARIO - CONF EXTRATO	0/394560	0,00	2.200,00
	CC 776-8					
3	21120014 SALARIOS A PAGAR	249-6	PGTO SALARIO - CONF EXTRATO	0/394561	1.731,66	0,00
3	11110003 CAIXA ECONOMICA AG 3250	263-1	PGTO SALARIO - CONF EXTRATO	0/394561	0,00	1.731,66
	CC 776-8					
3	32110001 MATERIAL APLICADO NOS SERVIÇOS PRESTADOS	237-2	PGTO FORNECEDOR - CONF EXTRATO	0/394562	7.731,35	0,00
3	11110003 CAIXA ECONOMICA AG 3250	263-1	PGTO FORNECEDOR - CONF EXTRATO	0/394562	0,00	7.731,35
	CC 776-8					
3	32110001 MATERIAL APLICADO NOS SERVIÇOS PRESTADOS	237-2	PGTO FORNECEDOR - CONF EXTRATO	0/394563	2.549,07	0,00
3	11110003 CAIXA ECONOMICA AG 3250	263-1	PGTO FORNECEDOR - CONF EXTRATO	0/394563	0,00	2.549,07
	CC 776-8					
3	32110001 MATERIAL APLICADO NOS SERVIÇOS PRESTADOS	237-2	PGTO FORNECEDOR - CONF EXTRATO	0/394564	3.900,60	0,00
3	11110003 CAIXA ECONOMICA AG 3250	263-1	PGTO FORNECEDOR - CONF EXTRATO	0/394564	0,00	3.900,60
	CC 776-8					
3	32110001 MATERIAL APLICADO NOS SERVIÇOS PRESTADOS	237-2	PGTO FORNECEDOR - CONF EXTRATO	0/394567	2.000,00	0,00
3	11110003 CAIXA ECONOMICA AG 3250	263-1	PGTO FORNECEDOR - CONF EXTRATO	0/394567	0,00	2.000,00
	CC 776-8					
3	32110001 MATERIAL APLICADO NOS SERVIÇOS PRESTADOS	237-2	PGTO FORNECEDOR - CONF EXTRATO	0/394569	14.786,36	0,00
3	11110003 CAIXA ECONOMICA AG 3250	263-1	PGTO FORNECEDOR - CONF EXTRATO	0/394569	0,00	14.786,36
	CC 776-8					
3	31110003 PRESTAÇÃO DE SERVIÇOS	214-3	PGTO P.SERVIÇOS - CONF EXTRATO	0/394574	400,00	0,00
3	11110003 CAIXA ECONOMICA AG 3250	263-1	PGTO P.SERVIÇOS - CONF EXTRATO	0/394574	0,00	400,00
	CC 776-8					
3	31110003 PRESTAÇÃO DE SERVIÇOS	214-3	PGTO P.SERVIÇOS - CONF EXTRATO	0/394576	600,00	0,00
3	11110003 CAIXA ECONOMICA AG 3250	263-1	PGTO P.SERVIÇOS - CONF EXTRATO	0/394576	0,00	600,00
	CC 776-8					
3	31110003 PRESTAÇÃO DE SERVIÇOS	214-3	PGTO P.SERVIÇOS - CONF EXTRATO	0/394577	100,00	0,00
3	11110003 CAIXA ECONOMICA AG 3250	263-1	PGTO P.SERVIÇOS - CONF EXTRATO	0/394577	0,00	100,00
	CC 776-8					
3	31110012 AJUDA DE CUSTO	243-7	PGTO AJUDA DE CUSTO - CONF EXTRATO	0/394580	280,00	0,00
3	11110003 CAIXA ECONOMICA AG 3250	263-1	PGTO AJUDA DE CUSTO - CONF EXTRATO	0/394580	0,00	280,00
	CC 776-8					
3	32110001 MATERIAL APLICADO NOS SERVIÇOS PRESTADOS	237-2	PGTO FORNECEDOR - CONF EXTRATO	0/394582	3.364,96	0,00
3	11110003 CAIXA ECONOMICA AG 3250	263-1	PGTO FORNECEDOR - CONF EXTRATO	0/394582	0,00	3.364,96
	CC 776-8					
3	31130002 TARIFA BANCÁRIA	174-0	PGTO TAR DOC- CONF EXTRATO	0/394583	10,45	0,00
3	11110003 CAIXA ECONOMICA AG 3250	263-1	PGTO TAR DOC- CONF EXTRATO	0/394583	0,00	10,45
	CC 776-8					
3	31130002 TARIFA BANCÁRIA	174-0	PGTO DOC/TED INTERNET - CONF EXTRATO	0/394585	10,45	0,00
3	11110003 CAIXA ECONOMICA AG 3250	263-1	PGTO DOC/TED INTERNET - CONF EXTRATO	0/394585	0,00	10,45
	CC 776-8					
3	31130002 TARIFA BANCÁRIA	174-0	PGTO DOC/TED INTERNET - CONF EXTRATO	0/394586	10,45	0,00
3	11110003 CAIXA ECONOMICA AG 3250	263-1	PGTO DOC/TED INTERNET - CONF EXTRATO	0/394586	0,00	10,45
	CC 776-8					
3	31130002 TARIFA BANCÁRIA	174-0	PGTO DOC/TED INTERNET - CONF EXTRATO	0/394587	10,45	0,00
3	11110003 CAIXA ECONOMICA AG 3250	263-1	PGTO DOC/TED INTERNET - CONF EXTRATO	0/394587	0,00	10,45
	CC 776-8					
3	31130002 TARIFA BANCÁRIA	174-0	PGTO DOC/TED INTERNET - CONF EXTRATO	0/394588	10,45	0,00
3	11110003 CAIXA ECONOMICA AG 3250	263-1	PGTO DOC/TED INTERNET - CONF EXTRATO	0/394588	0,00	10,45
	CC 776-8					
3	31130002 TARIFA BANCÁRIA	174-0	PGTO DOC/TED INTERNET - CONF EXTRATO	0/394590	10,45	0,00
3	11110003 CAIXA ECONOMICA AG 3250	263-1	PGTO DOC/TED INTERNET - CONF EXTRATO	0/394590	0,00	10,45
	CC 776-8					
				Total do Dia:	150.900,00	150.900,00
4	11110003 CAIXA ECONOMICA AG 3250	263-1	RECEBIMENTO DE CLIENTES - CONF EXTRATO	0/394591	3.549,96	0,00
	CC 776-8					
4	11410001 CLIENTES A RECEBER	133-3	RECEBIMENTO DE CLIENTES - CONF EXTRATO	0/394591	0,00	3.549,96
4	32110001 MATERIAL APLICADO NOS SERVIÇOS PRESTADOS	237-2	PGTO FORNECEDOR - CONF EXTRATO	0/394592	3.549,96	0,00
4	11110003 CAIXA ECONOMICA AG 3250	263-1	PGTO FORNECEDOR - CONF EXTRATO	0/394592	0,00	3.549,96
	CC 776-8					
				Total do Dia:	7.099,92	7.099,92
6	11110003 CAIXA ECONOMICA AG 3250	263-1	RECEBIMENTO DE CLIENTE - CONF EXTRATO	0/394593	21.628,01	0,00
	CC 776-8					
6	11410001 CLIENTES A RECEBER	133-3	RECEBIMENTO DE CLIENTE - CONF EXTRATO	0/394593	0,00	21.628,01
6	11110003 CAIXA ECONOMICA AG 3250	263-1	RECEBIMENTO DE CLIENTE - CONF EXTRATO	0/394594	6.554,59	0,00
	CC 776-8					
6	11410001 CLIENTES A RECEBER	133-3	RECEBIMENTO DE CLIENTE - CONF EXTRATO	0/394594	0,00	6.554,59
6	32110001 MATERIAL APLICADO NOS SERVIÇOS PRESTADOS	237-2	PGTO FORNECEDOR - CONF EXTRATO	0/394595	20.421,49	0,00
6	11110003 CAIXA ECONOMICA AG 3250	263-1	PGTO FORNECEDOR - CONF EXTRATO	0/394595	0,00	20.421,49
	CC 776-8					
6	31120023 MATERIAL PARA USO E CONSUMO	186-4	PGTO MAT USO E CONSUMO - CONF EXTRATO	0/394596	90,00	0,00
6	11110003 CAIXA ECONOMICA AG 3250	263-1	PGTO MAT USO E CONSUMO - CONF EXTRATO	0/394596	0,00	90,00
	CC 776-8					
6	32110001 MATERIAL APLICADO NOS SERVIÇOS PRESTADOS	237-2	PGTO FORNECEDOR - CONF EXTRATO	0/394597	2.054,59	0,00
6	11110003 CAIXA ECONOMICA AG 3250	263-1	PGTO FORNECEDOR - CONF EXTRATO	0/394597	0,00	2.054,59
	CC 776-8					
6	32110001 MATERIAL APLICADO NOS SERVIÇOS PRESTADOS	237-2	PGTO FORNECEDOR - CONF EXTRATO	0/394598	4.500,00	0,00

SEINFRA
FOLHA
1380A

[Handwritten signatures and initials]

0200/0403400-DNUNU CODE DTRA EBITDAI00/0020104/2-MODERNTAUN CODE EFINANDEJ



CNPJ: 14.417.792/0001-09

Consolidação: Empresa

Período: 01/01/2022 a 31/12/2022

Mês/Ano: 01/2022

Dia	Conta	Red.	Histórico	Lote/Lcto	Débito	Crédito
09	11110001 CAIXA GERAL	1-9	PGTO PRO LABORE A PAGAR NO MES	0/544786	0,00	8.345,00
09	21130009 IRPJ A RECOLHER	167-8	TRANSFERENCIA IRPJ RETIDO PARA IRPJ A RECOLHER NO MES	0/544797	2.315,39	0,00
09	11710001 IRPJ RETIDO A COMPENSAR	134-1	TRANSFERENCIA IRPJ RETIDO PARA IRPJ A RECOLHER NO MES	0/544797	0,00	2.315,39
09	21120002 INSS A RECOLHER	175-9	TRANSFERENCIA INSS RETIDO PARA INSS A RECOLHER NO MES	0/544810	8.578,33	0,00
09	11710003 INSS RETIDO A COMPENSAR	136-8	TRANSFERENCIA INSS RETIDO PARA INSS A RECOLHER NO MES	0/544810	0,00	8.578,33
Total do Dia:					20.238,72	20.238,72
10	31110001 SALARIOS	212-7	PROVISAO FOLHA NO MES	211/405266	30.617,79	0,00
10	31110001 SALARIOS	212-7	PROVISAO FOLHA NO MES	211/405267	0,00	4.401,21
10	31110011 INSALUBRIDADE	232-1	PROVISAO FOLHA NO MES	211/405268	3.393,60	0,00
10	21120002 INSS A RECOLHER	175-9	PROVISAO FOLHA NO MES	211/405269	0,00	2.949,58
10	21120005 IRRF COD 0561 S/ FOLHA A PAGAR	223-2	PROVISAO FOLHA NO MES	211/405270	0,00	1.499,22
10	31110002 FERIAS	213-5	PROVISAO FOLHA NO MES	211/405271	670,04	0,00
10	31110002 FERIAS	213-5	PROVISAO FOLHA NO MES	211/405272	223,35	0,00
10	21120007 FERIAS A PAGAR	225-9	PROVISAO FOLHA NO MES	211/405273	0,00	826,39
10	31110001 SALARIOS	212-7	PROVISAO FOLHA NO MES	211/405274	228,22	0,00
10	31110012 AJUDA DE CUSTO	243-7	PROVISAO FOLHA NO MES	211/405275	400,00	0,00
10	31110015 PLANO DE SAUDE	261-5	PROVISAO FOLHA NO MES	211/405276	0,00	2.740,02
10	31110001 SALARIOS	212-7	PROVISAO FOLHA NO MES	211/405277	0,00	250,00
10	31110005 INSS	216-0	PROVISAO INSS	211/405278	7.026,60	0,00
10	21120002 INSS A RECOLHER	175-9	PROVISAO INSS	211/405278	0,00	7.026,60
10	31110005 INSS	216-0	PROVISAO INSS	211/405279	796,64	0,00
10	21120002 INSS A RECOLHER	175-9	PROVISAO INSS	211/405279	0,00	796,64
10	31110005 INSS	216-0	PROVISAO INSS	211/405280	2.037,69	0,00
10	21120002 INSS A RECOLHER	175-9	PROVISAO INSS	211/405280	0,00	2.037,69
10	31110004 FGTS	215-1	PROVISAO FGTS	211/405281	2.810,60	0,00
10	21110004 FGTS A RECOLHER	171-6	PROVISAO FGTS	211/405281	0,00	2.810,60
10	21120002 SALARIOS A PAGAR	249-6	PROVISAO FOLHA NO MES	211/405282	0,00	22.866,58
10	31110008 PRO LABORE	219-4	PROVISAO FOLHA NO MES	211/405283	8.400,00	0,00
10	21120002 INSS A RECOLHER	175-9	PROVISAO FOLHA NO MES	211/405284	0,00	924,00
10	31110005 INSS	216-0	PROVISAO INSS	211/405285	1.680,00	0,00
10	21120002 INSS A RECOLHER	175-9	PROVISAO INSS	211/405285	0,00	1.680,00
10	21120004 PRO LABORE A PAGAR	222-4	PROVISAO FOLHA NO MES	211/405286	0,00	7.476,00
Total do Dia:					58.284,53	58.284,53
11	11410001 CLIENTES A RECEBER	133-3	Nota 380 - SECRETARIA MUNICIPAL DE EDUCACAO	221/409279	42.716,31	0,00
11	11710003 INSS RETIDO A COMPENSAR	136-8	Nota 380 - SECRETARIA MUNICIPAL DE EDUCACAO	221/409280	2.553,69	0,00
11	41110001 RECEITA DE PRESTAÇÃO DE SERVIÇOS	2-7	Nota 380 - SECRETARIA MUNICIPAL DE EDUCACAO	221/409281	0,00	46.430,77
11	41111005 (-) ISS S/ FATURAMENTO	206-2	Nota 380 - SECRETARIA MUNICIPAL DE EDUCACAO	221/409282	1.160,77	0,00
11	11410001 CLIENTES A RECEBER	133-3	Nota 379 - FUNDO MUNICIPAL DE SAUDE DE SANHARO	221/409283	53.912,73	0,00
11	11710001 IRPJ RETIDO A COMPENSAR	134-1	Nota 379 - FUNDO MUNICIPAL DE SAUDE DE SANHARO	221/409284	878,06	0,00
11	11710003 INSS RETIDO A COMPENSAR	136-8	Nota 379 - FUNDO MUNICIPAL DE SAUDE DE SANHARO	221/409285	2.575,64	0,00
11	41110001 RECEITA DE PRESTAÇÃO DE SERVIÇOS	2-7	Nota 379 - FUNDO MUNICIPAL DE SAUDE DE SANHARO	221/409286	0,00	58.537,17
11	41111005 (-) ISS S/ FATURAMENTO	206-2	Nota 379 - FUNDO MUNICIPAL DE SAUDE DE SANHARO	221/409287	1.170,74	0,00
11	11410001 CLIENTES A RECEBER	133-3	Nota 378 - FUNDO MUNICIPAL DE SAUDE DE SANHARO	221/409288	26.600,06	0,00
11	11710001 IRPJ RETIDO A COMPENSAR	134-1	Nota 378 - FUNDO MUNICIPAL DE SAUDE DE SANHARO	221/409289	424,02	0,00
11	11710003 INSS RETIDO A COMPENSAR	136-8	Nota 378 - FUNDO MUNICIPAL DE SAUDE DE SANHARO	221/409290	1.243,79	0,00
11	41110001 RECEITA DE PRESTAÇÃO DE SERVIÇOS	2-7	Nota 378 - FUNDO MUNICIPAL DE SAUDE DE SANHARO	221/409291	0,00	28.267,87
11	11410001 CLIENTES A RECEBER	133-3	Nota 376 - PREFEITURA MUNICIPAL ITAIBA	221/409292	9.044,38	0,00
11	11710001 IRPJ RETIDO A COMPENSAR	134-1	Nota 376 - PREFEITURA MUNICIPAL ITAIBA	221/409293	164,44	0,00
11	11710003 INSS RETIDO A COMPENSAR	136-8	Nota 376 - PREFEITURA MUNICIPAL ITAIBA	221/409294	1.205,92	0,00
11	41110001 RECEITA DE PRESTAÇÃO DE SERVIÇOS	2-7	Nota 376 - PREFEITURA MUNICIPAL ITAIBA	221/409295	0,00	10.962,88
11	41111005 (-) ISS S/ FATURAMENTO	206-2	Nota 376 - PREFEITURA MUNICIPAL ITAIBA	221/409296	548,14	0,00
11	11410001 CLIENTES A RECEBER	133-3	Nota 375 - MUNICIPIO DE CUMARU	221/409297	17.178,09	0,00
11	11710001 IRPJ RETIDO A COMPENSAR	134-1	Nota 375 - MUNICIPIO DE CUMARU	221/409298	108,49	0,00
11	11710003 INSS RETIDO A COMPENSAR	136-8	Nota 375 - MUNICIPIO DE CUMARU	221/409299	795,62	0,00
11	41110001 RECEITA DE PRESTAÇÃO DE SERVIÇOS	2-7	Nota 375 - MUNICIPIO DE CUMARU	221/409300	0,00	18.082,20
11	11410001 CLIENTES A RECEBER	133-3	Nota 374 - Prefeitura Municipal	221/409301	85.143,46	0,00
11	11710001 IRPJ RETIDO A COMPENSAR	134-1	Nota 374 - Prefeitura Municipal	221/409302	740,38	0,00
11	11710003 INSS RETIDO A COMPENSAR	136-8	Nota 374 - Prefeitura Municipal	221/409303	2.036,04	0,00
11	41110001 RECEITA DE PRESTAÇÃO DE SERVIÇOS	2-7	Nota 374 - Prefeitura Municipal	221/409304	0,00	92.547,24
11	41111005 (-) ISS S/ FATURAMENTO	206-2	Nota 374 - Prefeitura Municipal	221/409305	4.627,36	0,00
11	41111001 (-) PIS S/ FATURAMENTO	202-0	Mês 01/2022	221/409306	4.204,66	0,00
11	21130007 PIS A RECOLHER	165-1	Mês 01/2022	221/409307	0,00	4.204,66
11	41111002 (-) COFINS S/ FATURAMENTO	203-8	Mês 01/2022	221/409308	19.366,94	0,00
11	21130008 COFINS A RECOLHER	166-0	Mês 01/2022	221/409309	0,00	19.366,94
11	41111005 (-) ISS S/ FATURAMENTO	206-2	Mês 01/2022	221/409310	927,00	0,00
11	21130011 ISS A RECOLHER	207-0	Mês 01/2022	221/409311	0,00	927,00
11	41111003 (-) IRPJ S/ FATURAMENTO	204-6	IRPJ SOBRE FATURAMENTO NO MES	0/544927	3.057,94	0,00
11	21130009 IRPJ A RECOLHER	167-8	IRPJ SOBRE FATURAMENTO NO MES	0/544927	0,00	3.057,94
11	41111004 (-) CSLL S/ FATURAMENTO	205-4	CSLL S/ FATURAMENTO NO MES	0/544972	2.752,14	0,00
11	21130010 CSLL A RECOLHER	168-6	CSLL S/ FATURAMENTO NO MES	0/544972	0,00	2.752,14
11	32110001 MATERIAL APLICADO NOS SERVIÇOS PRESTADOS	237-2	COMPRA MATERIAL APLICADO NO SERVIÇOS PRESTADOS	0/545027	833.334,00	0,00
11	11110001 CAIXA GERAL	1-9	COMPRA MATERIAL APLICADO NO SERVIÇOS PRESTADOS	0/545027	0,00	833.334,00
Total do Dia:					1.118.470,81	1.118.470,81
Total do Mês:					1.576.448,27	1.576.448,27

SEINFRA
FOLHA
1378

CONTABILIDADE - FOLHA 0200 / 043400 - DAVINCI CODE DATA 11/01/2023 10:47:47

=====
=====

[Handwritten signatures and initials]



CNPJ: 14.417.792/0001-09
 Consolidação: Empresa

Período: 01/01/2022 a 31/12/2022

Mês/Ano: 02/2022

Dia	Conta	Red.	Histórico	Lote/Lcto	Débito	Crédito
2	11110003 CAIXA ECONOMICA AG 3250 CC 776-8	263-1	RECEBIMENTO DE CLIENTE - CONF EXTRATO	0/394678	600,00	0,00
2	11410001 CLIENTES A RECEBER	133-3	RECEBIMENTO DE CLIENTE - CONF EXTRATO	0/394678	0,00	600,00
2	32110001 MATERIAL APLICADO NOS SERVIÇOS PRESTADOS	237-2	PGTO FORNECEDOR - CONF EXTRATO	0/394679	600,00	0,00
2	11110003 CAIXA ECONOMICA AG 3250 CC 776-8	263-1	PGTO FORNECEDOR - CONF EXTRATO	0/394679	0,00	600,00
Total do Dia:					1.200,00	1.200,00
3	11110003 CAIXA ECONOMICA AG 3250 CC 776-8	263-1	RECEBIMENTO DE CLIENTE - CONF EXTRATO	0/394680	1.340,01	0,00
3	11410001 CLIENTES A RECEBER	133-3	RECEBIMENTO DE CLIENTE - CONF EXTRATO	0/394680	0,00	1.340,01
3	21120014 SALARIOS A PAGAR	249-6	PGTO SALARIO - CONF EXTRATO	0/394682	630,00	0,00
3	11110003 CAIXA ECONOMICA AG 3250 CC 776-8	263-1	PGTO SALARIO - CONF EXTRATO	0/394682	0,00	630,00
3	31110003 PRESTAÇÃO DE SERVIÇOS	214-3	PGTO P.SERVIÇOS - ANDERSON TIAGO	0/395120	150,00	0,00
3	11110003 CAIXA ECONOMICA AG 3250 CC 776-8	263-1	PGTO P.SERVIÇOS - ANDERSON TIAGO	0/395120	0,00	150,00
3	31110003 PRESTAÇÃO DE SERVIÇOS	214-3	PGTO P.SERVIÇOS - DJAILTON FEITOSA	0/395121	554,30	0,00
3	11110003 CAIXA ECONOMICA AG 3250 CC 776-8	263-1	PGTO P.SERVIÇOS - DJAILTON FEITOSA	0/395121	0,00	554,30
Total do Dia:					2.674,31	2.674,31
4	11110003 CAIXA ECONOMICA AG 3250 CC 776-8	263-1	RECEBIMENTO DE CLIENTE - CONF EXTRATO	0/394684	625,01	0,00
4	11410001 CLIENTES A RECEBER	133-3	RECEBIMENTO DE CLIENTE - CONF EXTRATO	0/394684	0,00	625,01
4	11110003 CAIXA ECONOMICA AG 3250 CC 776-8	263-1	PGTO AJUDA DE CUSTO - CONF EXTRATO	0/394685	20,00	0,00
4	31110012 AJUDA DE CUSTO	243-7	PGTO AJUDA DE CUSTO - CONF EXTRATO	0/394685	0,00	20,00
4	31130002 TARIFA BANCÁRIA	174-0	PGTO DOC/TED INTERNET - CONF EXTRATO	0/394687	10,45	0,00
4	11110003 CAIXA ECONOMICA AG 3250 CC 776-8	263-1	PGTO DOC/TED INTERNET - CONF EXTRATO	0/394687	0,00	10,45
4	31110003 PRESTAÇÃO DE SERVIÇOS	214-3	PGTO BORRACHARIA MANDACARU - CONF EXTRATO	0/395122	625,00	0,00
4	11110003 CAIXA ECONOMICA AG 3250 CC 776-8	263-1	PGTO BORRACHARIA MANDACARU - CONF EXTRATO	0/395122	0,00	625,00
Total do Dia:					1.280,46	1.280,46
7	11110003 CAIXA ECONOMICA AG 3250 CC 776-8	263-1	RECEBIMENTO DE CLIENTE - CONF EXTRATO	0/394688	850,00	0,00
7	11410001 CLIENTES A RECEBER	133-3	RECEBIMENTO DE CLIENTE - CONF EXTRATO	0/394688	0,00	850,00
7	11110003 CAIXA ECONOMICA AG 3250 CC 776-8	263-1	RECEBIMENTO DE CLIENTE - CONF EXTRATO	0/394689	6.738,07	0,00
7	11410001 CLIENTES A RECEBER	133-3	RECEBIMENTO DE CLIENTE - CONF EXTRATO	0/394689	0,00	6.738,07
7	32110001 MATERIAL APLICADO NOS SERVIÇOS PRESTADOS	237-2	PGTO BOLETO - CONF EXTRATO	0/394690	233,94	0,00
7	11110003 CAIXA ECONOMICA AG 3250 CC 776-8	263-1	PGTO BOLETO - CONF EXTRATO	0/394690	0,00	233,94
7	21120001 FGTS A RECOLHER	171-6	PGTO FGTS - CONF EXTRATO	0/394691	1.438,13	0,00
7	11110003 CAIXA ECONOMICA AG 3250 CC 776-8	263-1	PGTO FGTS - CONF EXTRATO	0/394691	0,00	1.438,13
7	21120014 SALARIOS A PAGAR	249-6	PGTO SALARIO - CONF EXTRATO	0/394692	2.466,00	0,00
7	11110003 CAIXA ECONOMICA AG 3250 CC 776-8	263-1	PGTO SALARIO - CONF EXTRATO	0/394692	0,00	2.466,00
7	21120014 SALARIOS A PAGAR	249-6	PGTO SALARIO - CONF EXTRATO	0/394695	2.600,00	0,00
7	11110003 CAIXA ECONOMICA AG 3250 CC 776-8	263-1	PGTO SALARIO - CONF EXTRATO	0/394695	0,00	2.600,00
7	31110022 MANUTENÇÃO	275-5	PGTO MANUT. ANDERSON TIAGO - CONF EXTRATO	0/395123	100,00	0,00
7	11110003 CAIXA ECONOMICA AG 3250 CC 776-8	263-1	PGTO MANUT. ANDERSON TIAGO - CONF EXTRATO	0/395123	0,00	100,00
7	31110023 DESPESA COM CESTA BASICA	279-8	PGTO CESTA BASICA - ERICK AUGUSTO - CONF EXTRATO	0/395124	750,00	0,00
7	11110003 CAIXA ECONOMICA AG 3250 CC 776-8	263-1	PGTO CESTA BASICA - ERICK AUGUSTO - CONF EXTRATO	0/395124	0,00	750,00
Total do Dia:					15.176,14	15.176,14
0	11110003 CAIXA ECONOMICA AG 3250 CC 776-8	263-1	RECEBIMENTO DE CLIENTE - CONF EXTRATO	0/394696	2.847,10	0,00
0	11410001 CLIENTES A RECEBER	133-3	RECEBIMENTO DE CLIENTE - CONF EXTRATO	0/394696	0,00	2.847,10
0	31110003 IMPOSTOS E TAXAS	140-6	PGTO PREFEITURA - CONF EXTRATO	0/394697	875,20	0,00
0	11110003 CAIXA ECONOMICA AG 3250 CC 776-8	263-1	PGTO PREFEITURA - CONF EXTRATO	0/394697	0,00	875,20
0	32110001 MATERIAL APLICADO NOS SERVIÇOS PRESTADOS	237-2	PGTO BOLETO - CONF EXTRATO	0/394698	79,90	0,00
0	11110003 CAIXA ECONOMICA AG 3250 CC 776-8	263-1	PGTO BOLETO - CONF EXTRATO	0/394698	0,00	79,90
0	32110001 MATERIAL APLICADO NOS SERVIÇOS PRESTADOS	237-2	PGTO BOLETO - CONF EXTRATO	0/394699	1.041,00	0,00
0	11110003 CAIXA ECONOMICA AG 3250 CC 776-8	263-1	PGTO BOLETO - CONF EXTRATO	0/394699	0,00	1.041,00
0	32110001 MATERIAL APLICADO NOS SERVIÇOS PRESTADOS	237-2	PGTO BOLETO - CONF EXTRATO	0/394700	851,00	0,00
0	11110003 CAIXA ECONOMICA AG 3250 CC 776-8	263-1	PGTO BOLETO - CONF EXTRATO	0/394700	0,00	851,00
Total do Dia:					5.694,20	5.694,20
1	11110003 CAIXA ECONOMICA AG 3250 CC 776-8	263-1	RECEBIMENTO DE CLIENTE - CONF EXTRATO	0/394701	22.940,01	0,00
1	11410001 CLIENTES A RECEBER	133-3	RECEBIMENTO DE CLIENTE - CONF EXTRATO	0/394701	0,00	22.940,01
1	11110003 CAIXA ECONOMICA AG 3250 CC 776-8	263-1	RECEBIMENTO DE CLIENTE - CONF EXTRATO	0/394702	3.626,00	0,00
1	11410001 CLIENTES A RECEBER	133-3	RECEBIMENTO DE CLIENTE - CONF EXTRATO	0/394702	0,00	3.626,00
1	11110003 CAIXA ECONOMICA AG 3250 CC 776-8	263-1	RECEBIMENTO DE CLIENTES - CONF EXTRATO	0/394703	70,00	0,00
1	11410001 CLIENTES A RECEBER	133-3	RECEBIMENTO DE CLIENTES - CONF EXTRATO	0/394703	0,00	70,00
1	21120014 SALARIOS A PAGAR	249-6	PGTO SALARIO - CONF EXTRATO	0/394704	1.353,68	0,00
1	11110003 CAIXA ECONOMICA AG 3250 CC 776-8	263-1	PGTO SALARIO - CONF EXTRATO	0/394704	0,00	1.353,68
1	21120014 SALARIOS A PAGAR	249-6	PGTO SALARIO - CONF EXTRATO	0/394705	1.380,97	0,00
1	11110003 CAIXA ECONOMICA AG 3250	263-1	PGTO SALARIO - CONF EXTRATO	0/394705	0,00	1.380,97

SEINFRA
 FOLHA
 377A

[Handwritten signatures and initials]



CNPJ: 14.417.792/0001-09

Consolidação: Empresa

Período: 01/01/2022 a 31/12/2022

Mês/Ano: 02/2022

Dia	Conta	Red. Histórico	Lote/Lcto	Débito	Crédito
1	32110001 CC 776-8 MATERIAL APLICADO NOS SERVIÇOS PRESTADOS	237-2 PGTO FORNECEDOR - CONF EXTRATO	0/394715	728,42	0,00
1	11110003 CAIXA ECONOMICA AG 3250 CC 776-8	263-1 PGTO FORNECEDOR - CONF EXTRATO	0/394715	0,00	728,42
1	32110001 MATERIAL APLICADO NOS SERVIÇOS PRESTADOS	237-2 PGTO FORNECEDOR - CONF EXTRATO	0/394716	2.163,98	0,00
1	11110003 CAIXA ECONOMICA AG 3250 CC 776-8	263-1 PGTO FORNECEDOR - CONF EXTRATO	0/394716	0,00	2.163,98
1	31110003 PRESTAÇÃO DE SERVIÇOS CC 776-8	214-3 PGTO P.SERVIÇOS - CONF EXTRATO	0/394718	249,69	0,00
1	11110003 CAIXA ECONOMICA AG 3250 CC 776-8	263-1 PGTO P.SERVIÇOS - CONF EXTRATO	0/394718	0,00	249,69
1	31110003 PRESTAÇÃO DE SERVIÇOS CC 776-8	214-3 PGTO P.SERVIÇOS - CONF EXTRATO	0/394719	104,06	0,00
1	11110003 CAIXA ECONOMICA AG 3250 CC 776-8	263-1 PGTO P.SERVIÇOS - CONF EXTRATO	0/394719	0,00	104,06
1	32110001 MATERIAL APLICADO NOS SERVIÇOS PRESTADOS	237-2 PGTO FORNECEDOR - CONF EXTRATO	0/394721	2.500,00	0,00
1	11110003 CAIXA ECONOMICA AG 3250 CC 776-8	263-1 PGTO FORNECEDOR - CONF EXTRATO	0/394721	0,00	2.500,00
1	11310002 ADIANTAMENTO A FUNCIONÁRIOS	248-8 PGTO ADTO A FUNICIONARIO - CONF EXTRATO	0/394724	1.562,27	0,00
1	11110003 CAIXA ECONOMICA AG 3250 CC 776-8	263-1 PGTO ADTO A FUNICIONARIO - CONF EXTRATO	0/394724	0,00	1.562,27
1	11310002 ADIANTAMENTO A FUNCIONÁRIOS	248-8 PGTO ADTO A FUNICIONARIO - CONF EXTRATO	0/394726	1.641,10	0,00
1	11110003 CAIXA ECONOMICA AG 3250 CC 776-8	263-1 PGTO ADTO A FUNICIONARIO - CONF EXTRATO	0/394726	0,00	1.641,10
1	11310002 ADIANTAMENTO A FUNCIONÁRIOS	248-8 PGTO ADTO A FUNICIONARIO - CONF EXTRATO	0/394727	1.562,27	0,00
1	11110003 CAIXA ECONOMICA AG 3250 CC 776-8	263-1 PGTO ADTO A FUNICIONARIO - CONF EXTRATO	0/394727	0,00	1.562,27
1	11310002 ADIANTAMENTO A FUNCIONÁRIOS	248-8 PGTO ADTO A FUNICIONARIO - CONF EXTRATO	0/394728	2.278,00	0,00
1	11110003 CAIXA ECONOMICA AG 3250 CC 776-8	263-1 PGTO ADTO A FUNICIONARIO - CONF EXTRATO	0/394728	0,00	2.278,00
1	11310002 ADIANTAMENTO A FUNCIONÁRIOS	248-8 PGTO ADTO A FUNICIONARIO - CONF EXTRATO	0/394729	1.719,14	0,00
1	11110003 CAIXA ECONOMICA AG 3250 CC 776-8	263-1 PGTO ADTO A FUNICIONARIO - CONF EXTRATO	0/394729	0,00	1.719,14
1	11310002 ADIANTAMENTO A FUNCIONÁRIOS	248-8 PGTO ADTO A FUNICIONARIO - CONF EXTRATO	0/394730	1.562,27	0,00
1	11110003 CAIXA ECONOMICA AG 3250 CC 776-8	263-1 PGTO ADTO A FUNICIONARIO - CONF EXTRATO	0/394730	0,00	1.562,27
1	11310002 ADIANTAMENTO A FUNCIONÁRIOS	248-8 PGTO ADTO A FUNICIONARIO - CONF EXTRATO	0/394731	1.562,27	0,00
1	11110003 CAIXA ECONOMICA AG 3250 CC 776-8	263-1 PGTO ADTO A FUNICIONARIO - CONF EXTRATO	0/394731	0,00	1.562,27
1	31110012 AJUDA DE CUSTO	243-7 PGTO AJUDA DE CUSTO - CONF EXTRATO	0/394733	69,90	0,00
1	11110003 CAIXA ECONOMICA AG 3250 CC 776-8	263-1 PGTO AJUDA DE CUSTO - CONF EXTRATO	0/394733	0,00	69,90
1	11310002 ADIANTAMENTO A FUNCIONÁRIOS	248-8 PGTO ADTO A FUNICIONARIO - CONF EXTRATO	0/394734	1.565,45	0,00
1	11110003 CAIXA ECONOMICA AG 3250 CC 776-8	263-1 PGTO ADTO A FUNICIONARIO - CONF EXTRATO	0/394734	0,00	1.565,45
1	11310002 ADIANTAMENTO A FUNCIONÁRIOS	248-8 PGTO ADTO A FUNICIONARIO - CONF EXTRATO	0/394736	518,00	0,00
1	11110003 CAIXA ECONOMICA AG 3250 CC 776-8	263-1 PGTO ADTO A FUNICIONARIO - CONF EXTRATO	0/394736	0,00	518,00
1	11310002 ADIANTAMENTO A FUNCIONÁRIOS	248-8 PGTO ADTO A FUNICIONARIO - CONF EXTRATO	0/394737	518,00	0,00
1	11110003 CAIXA ECONOMICA AG 3250 CC 776-8	263-1 PGTO ADTO A FUNICIONARIO - CONF EXTRATO	0/394737	0,00	518,00
1	11310002 ADIANTAMENTO A FUNCIONÁRIOS	248-8 PGTO ADTO A FUNICIONARIO - CONF EXTRATO	0/394738	936,54	0,00
1	11110003 CAIXA ECONOMICA AG 3250 CC 776-8	263-1 PGTO ADTO A FUNICIONARIO - CONF EXTRATO	0/394738	0,00	936,54
1	11310002 ADIANTAMENTO A FUNCIONÁRIOS	248-8 PGTO ADTO A FUNICIONARIO - CONF EXTRATO	0/394739	518,00	0,00
1	11110003 CAIXA ECONOMICA AG 3250 CC 776-8	263-1 PGTO ADTO A FUNICIONARIO - CONF EXTRATO	0/394739	0,00	518,00
1	11310002 ADIANTAMENTO A FUNCIONÁRIOS	248-8 PGTO ADTO A FUNICIONARIO - CONF EXTRATO	0/394740	518,00	0,00
1	11110003 CAIXA ECONOMICA AG 3250 CC 776-8	263-1 PGTO ADTO A FUNICIONARIO - CONF EXTRATO	0/394740	0,00	518,00
1	11310002 ADIANTAMENTO A FUNCIONÁRIOS	248-8 PGTO ADTO A FUNICIONARIO - CONF EXTRATO	0/394741	518,00	0,00
1	11110003 CAIXA ECONOMICA AG 3250 CC 776-8	263-1 PGTO ADTO A FUNICIONARIO - CONF EXTRATO	0/394741	0,00	518,00
1	11310002 ADIANTAMENTO A FUNCIONÁRIOS	248-8 PGTO ADTO A FUNICIONARIO - CONF EXTRATO	0/394742	518,00	0,00
1	11110003 CAIXA ECONOMICA AG 3250 CC 776-8	263-1 PGTO ADTO A FUNICIONARIO - CONF EXTRATO	0/394742	0,00	518,00
1	11310002 ADIANTAMENTO A FUNCIONÁRIOS	248-8 PGTO ADTO A FUNICIONARIO - CONF EXTRATO	0/394743	518,00	0,00
1	11110003 CAIXA ECONOMICA AG 3250 CC 776-8	263-1 PGTO ADTO A FUNICIONARIO - CONF EXTRATO	0/394743	0,00	518,00
Total do Dia:				53.202,02	53.202,02
4	11110003 CAIXA ECONOMICA AG 3250 CC 776-8	263-1 DEV TED - CONF EXTRATO	0/394744	2.200,00	0,00
4	32110001 MATERIAL APLICADO NOS SERVIÇOS PRESTADOS	237-2 DEV TED - CONF EXTRATO	0/394744	0,00	2.200,00
4	11110003 CAIXA ECONOMICA AG 3250 CC 776-8	263-1 RECEBIMENTO DE CLIENTE - CONF EXTRATO	0/394745	36.658,93	0,00

SEINFRA FOLHA

1376/8

FOLHA: 8 DE 8 - 02/2022 - 1376/8 - 18:11:37

[Handwritten signatures and initials]



CNPJ: 14.417.792/0001-09

Consolidação: Empresa

Período: 01/01/2022 a 31/12/2022

Mês/Ano: 02/2022

Dia	Conta	Red.	Histórico	Lote/Lcto	Débito	Crédito
4	11410001 CLIENTES A RECEBER	133-3	RECEBIMENTO DE CLIENTE - CONF EXTRATO	0/394745	0,00	36.658,93
4	11110003 CAIXA ECONOMICA AG 3250 CC 776-8	263-1	RECEBIMENTO DE CLIENTE - CONF EXTRATO	0/394747	1.416,44	0,00
4	11410001 CLIENTES A RECEBER	133-3	RECEBIMENTO DE CLIENTE - CONF EXTRATO	0/394747	0,00	1.416,44
4	11110003 CAIXA ECONOMICA AG 3250 CC 776-8	263-1	RECEBIMENTO DE CLIENTE - CONF EXTRATO	0/394749	1.562,27	0,00
4	11410001 CLIENTES A RECEBER	133-3	RECEBIMENTO DE CLIENTE - CONF EXTRATO	0/394749	0,00	1.562,27
4	31120014 IMPOSTOS E TAXAS	140-6	PGTO ORG GOV - CONF EXTRATO	0/394751	1.416,44	0,00
4	11110003 CAIXA ECONOMICA AG 3250 CC 776-8	263-1	PGTO ORG GOV - CONF EXTRATO	0/394751	0,00	1.416,44
4	32110001 MATERIAL APLICADO NOS SERVIÇOS PRESTADOS	237-2	PGTO BOLETO - CONF EXTRATO	0/394755	2.678,89	0,00
4	11110003 CAIXA ECONOMICA AG 3250 CC 776-8	263-1	PGTO BOLETO - CONF EXTRATO	0/394755	0,00	2.678,89
4	32110001 MATERIAL APLICADO NOS SERVIÇOS PRESTADOS	237-2	PGTO FORNECEDOR - CONF EXTRATO	0/394756	2.200,00	0,00
4	11110003 CAIXA ECONOMICA AG 3250 CC 776-8	263-1	PGTO FORNECEDOR - CONF EXTRATO	0/394756	0,00	2.200,00
4	32110001 MATERIAL APLICADO NOS SERVIÇOS PRESTADOS	237-2	PGTO FORNECEDOR - CONF EXTRATO	0/394757	5.053,91	0,00
4	11110003 CAIXA ECONOMICA AG 3250 CC 776-8	263-1	PGTO FORNECEDOR - CONF EXTRATO	0/394757	0,00	5.053,91
4	11310002 ADIANTAMENTO A FUNCIONÁRIOS	248-8	PGTO ADTO A FUNICIONARIO - CONF EXTRATO	0/394758	1.562,27	0,00
4	11110003 CAIXA ECONOMICA AG 3250 CC 776-8	263-1	PGTO ADTO A FUNICIONARIO - CONF EXTRATO	0/394758	0,00	1.562,27
4	32110001 MATERIAL APLICADO NOS SERVIÇOS PRESTADOS	237-2	PGTO FORNECEDOR - CONF EXTRATO	0/394759	13.096,56	0,00
4	11110003 CAIXA ECONOMICA AG 3250 CC 776-8	263-1	PGTO FORNECEDOR - CONF EXTRATO	0/394759	0,00	13.096,56
4	11310002 ADIANTAMENTO A FUNCIONÁRIOS	248-8	PGTO ADTO A FUNICIONARIO - CONF EXTRATO	0/394760	2.400,00	0,00
4	11110003 CAIXA ECONOMICA AG 3250 CC 776-8	263-1	PGTO ADTO A FUNICIONARIO - CONF EXTRATO	0/394760	0,00	2.400,00
4	31110003 PRESTAÇÃO DE SERVIÇOS	214-3	PGTO P.SERVIÇOS - CONF EXTRATO	0/394761	220,00	0,00
4	11110003 CAIXA ECONOMICA AG 3250 CC 776-8	263-1	PGTO P.SERVIÇOS - CONF EXTRATO	0/394761	0,00	220,00
4	32110001 MATERIAL APLICADO NOS SERVIÇOS PRESTADOS	237-2	PGTO FORNECEDOR - CONF EXTRATO	0/394763	400,00	0,00
4	11110003 CAIXA ECONOMICA AG 3250 CC 776-8	263-1	PGTO FORNECEDOR - CONF EXTRATO	0/394763	0,00	400,00
4	32110001 MATERIAL APLICADO NOS SERVIÇOS PRESTADOS	237-2	PGTO FORNECEDOR - CONF EXTRATO	0/394764	8.440,04	0,00
4	11110003 CAIXA ECONOMICA AG 3250 CC 776-8	263-1	PGTO FORNECEDOR - CONF EXTRATO	0/394764	0,00	8.440,04
4	32110001 MATERIAL APLICADO NOS SERVIÇOS PRESTADOS	237-2	PGTO FORNECEDOR - CONF EXTRATO	0/394765	564,79	0,00
4	11110003 CAIXA ECONOMICA AG 3250 CC 776-8	263-1	PGTO FORNECEDOR - CONF EXTRATO	0/394765	0,00	564,79
4	31110012 AJUDA DE CUSTO	243-7	PGTO AJUDA DE CUSTO - CONF EXTRATO	0/394766	70,00	0,00
4	11110003 CAIXA ECONOMICA AG 3250 CC 776-8	263-1	PGTO AJUDA DE CUSTO - CONF EXTRATO	0/394766	0,00	70,00
4	11310002 ADIANTAMENTO A FUNCIONÁRIOS	248-8	PGTO ADTO A FUNCIONARIO - CONF EXTRATO	0/394767	3.783,84	0,00
4	11110003 CAIXA ECONOMICA AG 3250 CC 776-8	263-1	PGTO ADTO A FUNCIONARIO - CONF EXTRATO	0/394767	0,00	3.783,84
4	31130002 TARIFA BANCÁRIA	174-0	PGTO DOC/TED INTERNET - CONF EXTRATO	0/394768	10,45	0,00
4	11110003 CAIXA ECONOMICA AG 3250 CC 776-8	263-1	PGTO DOC/TED INTERNET - CONF EXTRATO	0/394768	0,00	10,45
4	31130002 TARIFA BANCÁRIA	174-0	PGTO DOC/TED INTERNET - CONF EXTRATO	0/394769	10,45	0,00
4	11110003 CAIXA ECONOMICA AG 3250 CC 776-8	263-1	PGTO DOC/TED INTERNET - CONF EXTRATO	0/394769	0,00	10,45
Total do Dia:					83.745,28	83.745,28
5	11110003 CAIXA ECONOMICA AG 3250 CC 776-8	263-1	RECEBIMENTO DE CLINETE - CONF EXTRATO	0/394770	27.464,29	0,00
5	11410001 CLIENTES A RECEBER	133-3	RECEBIMENTO DE CLINETE - CONF EXTRATO	0/394770	0,00	27.464,29
5	11110003 CAIXA ECONOMICA AG 3250 CC 776-8	263-1	RECEBIMENTO DE CLIENTE - CONF EXTRATO	0/394771	10.466,53	0,00
5	11410001 CLIENTES A RECEBER	133-3	RECEBIMENTO DE CLIENTE - CONF EXTRATO	0/394771	0,00	10.466,53
5	32110001 MATERIAL APLICADO NOS SERVIÇOS PRESTADOS	237-2	PGTO FORNECEDOR - CONF EXTRATO	0/394772	15.235,84	0,00
5	11110003 CAIXA ECONOMICA AG 3250 CC 776-8	263-1	PGTO FORNECEDOR - CONF EXTRATO	0/394772	0,00	15.235,84
5	32110001 MATERIAL APLICADO NOS SERVIÇOS PRESTADOS	237-2	PGTO FORNECEDOR - CONF EXTRATO	0/394773	10.466,53	0,00
5	11110003 CAIXA ECONOMICA AG 3250 CC 776-8	263-1	PGTO FORNECEDOR - CONF EXTRATO	0/394773	0,00	10.466,53
5	32110001 MATERIAL APLICADO NOS SERVIÇOS PRESTADOS	237-2	PGTO FORNECEDOR - CONF EXTRATO	0/394774	8.200,00	0,00
5	11110003 CAIXA ECONOMICA AG 3250 CC 776-8	263-1	PGTO FORNECEDOR - CONF EXTRATO	0/394774	0,00	8.200,00
5	32110001 MATERIAL APLICADO NOS SERVIÇOS PRESTADOS	237-2	PGTO FORNECEDOR - CONF EXTRATO	0/394775	3.175,00	0,00
5	11110003 CAIXA ECONOMICA AG 3250 CC 776-8	263-1	PGTO FORNECEDOR - CONF EXTRATO	0/394775	0,00	3.175,00
5	31110012 AJUDA DE CUSTO	243-7	PGTO AJUDA DE CUSTO - CONF EXTRATO	0/394776	63,00	0,00
5	11110003 CAIXA ECONOMICA AG 3250 CC 776-8	263-1	PGTO AJUDA DE CUSTO - CONF EXTRATO	0/394776	0,00	63,00
5	31110003 PRESTAÇÃO DE SERVIÇOS	214-3	PGTO P.SERVIÇOS - CONF EXTRATO	0/394777	780,00	0,00
5	11110003 CAIXA ECONOMICA AG 3250 CC 776-8	263-1	PGTO P.SERVIÇOS - CONF EXTRATO	0/394777	0,00	780,00
5	31130002 TARIFA BANCÁRIA	174-0	PGTO DOC/TED INTERNET - CONF EXTRATO	0/394778	10,45	0,00
5	11110003 CAIXA ECONOMICA AG 3250 CC 776-8	263-1	PGTO DOC/TED INTERNET - CONF EXTRATO	0/394778	0,00	10,45

SEINFRA
FOLHA
1375/9

FOLHA 1375/9 - 02/2022 - 1375/9

[Handwritten signatures and initials]



CNPJ: 14.417.792/0001-09

Consolidação: Empresa

Período: 01/01/2022 a 31/12/2022

Mês/Ano: 02/2022

Dia	Conta	Red. Histórico	Lote/Lcto	Débito	Crédito	
				Total do Dia:	75.861,64	75.861,64
7	11110003 CAIXA ECONOMICA AG 3250 CC 776-8	263-1 RECEBIMENTO DE CLIENTE - CONF EXTRATO	0/394779	22.364,26	0,00	
7	11410001 CLIENTES A RECEBER	133-3 RECEBIMENTO DE CLIENTE - CONF EXTRATO	0/394779	0,00	22.364,26	
7	32110001 MATERIAL APLICADO NOS SERVIÇOS PRESTADOS	237-2 PGTO FORNECEDOR - CONF EXTRATO	0/394780	5.000,00	0,00	
7	11110003 CAIXA ECONOMICA AG 3250 CC 776-8	263-1 PGTO FORNECEDOR - CONF EXTRATO	0/394780	0,00	5.000,00	
7	32110001 MATERIAL APLICADO NOS SERVIÇOS PRESTADOS	237-2 PGTO BOLETO - CONF EXTRATO	0/394781	3.491,40	0,00	
7	11110003 CAIXA ECONOMICA AG 3250 CC 776-8	263-1 PGTO BOLETO - CONF EXTRATO	0/394781	0,00	3.491,40	
7	32110001 MATERIAL APLICADO NOS SERVIÇOS PRESTADOS	237-2 PGTO BOLETO - CONF EXTRATO	0/394782	1.175,54	0,00	
7	11110003 CAIXA ECONOMICA AG 3250 CC 776-8	263-1 PGTO BOLETO - CONF EXTRATO	0/394782	0,00	1.175,54	
7	32110001 MATERIAL APLICADO NOS SERVIÇOS PRESTADOS	237-2 PGTO BOLETO - CONF EXTRATO	0/394783	350,00	0,00	
7	11110003 CAIXA ECONOMICA AG 3250 CC 776-8	263-1 PGTO BOLETO - CONF EXTRATO	0/394783	0,00	350,00	
7	32110001 MATERIAL APLICADO NOS SERVIÇOS PRESTADOS	237-2 PGTO BOLETO - CONF EXTRATO	0/394784	428,00	0,00	
7	11110003 CAIXA ECONOMICA AG 3250 CC 776-8	263-1 PGTO BOLETO - CONF EXTRATO	0/394784	0,00	428,00	
7	32110001 MATERIAL APLICADO NOS SERVIÇOS PRESTADOS	237-2 PGTO BOLETO - CONF EXTRATO	0/394785	2.028,00	0,00	
7	11110003 CAIXA ECONOMICA AG 3250 CC 776-8	263-1 PGTO BOLETO - CONF EXTRATO	0/394785	0,00	2.028,00	
7	31120014 IMPOSTOS E TAXAS	140-6 PGTO ORG GOV - CONF EXTRATO	0/394787	200,00	0,00	
7	11110003 CAIXA ECONOMICA AG 3250 CC 776-8	263-1 PGTO ORG GOV - CONF EXTRATO	0/394787	0,00	200,00	
7	32110001 MATERIAL APLICADO NOS SERVIÇOS PRESTADOS	237-2 PGTO FORNECEDOR - CONF EXTRATO	0/394788	1.500,00	0,00	
7	11110003 CAIXA ECONOMICA AG 3250 CC 776-8	263-1 PGTO FORNECEDOR - CONF EXTRATO	0/394788	0,00	1.500,00	
7	32110001 MATERIAL APLICADO NOS SERVIÇOS PRESTADOS	237-2 PGTO FORNECEDOR - CONF EXTRATO	0/394789	450,00	0,00	
7	11110003 CAIXA ECONOMICA AG 3250 CC 776-8	263-1 PGTO FORNECEDOR - CONF EXTRATO	0/394789	0,00	450,00	
7	32110001 MATERIAL APLICADO NOS SERVIÇOS PRESTADOS	237-2 PGTO FORNECEDOR - CONF EXTRATO	0/394790	519,20	0,00	
7	11110003 CAIXA ECONOMICA AG 3250 CC 776-8	263-1 PGTO FORNECEDOR - CONF EXTRATO	0/394790	0,00	519,20	
7	31110003 PRESTAÇÃO DE SERVIÇOS	214-3 PGTO P.SERVIÇOS - CONF EXTRATO	0/394791	200,00	0,00	
7	11110003 CAIXA ECONOMICA AG 3250 CC 776-8	263-1 PGTO P.SERVIÇOS - CONF EXTRATO	0/394791	0,00	200,00	
7	31110003 PRESTAÇÃO DE SERVIÇOS	214-3 PGTO P.SERVIÇOS - CONF EXTRATO	0/394792	100,00	0,00	
7	11110003 CAIXA ECONOMICA AG 3250 CC 776-8	263-1 PGTO P.SERVIÇOS - CONF EXTRATO	0/394792	0,00	100,00	
7	31110003 PRESTAÇÃO DE SERVIÇOS	214-3 PGTO P.SERVIÇOS - CONF EXTRATO	0/394793	70,00	0,00	
7	11110003 CAIXA ECONOMICA AG 3250 CC 776-8	263-1 PGTO P.SERVIÇOS - CONF EXTRATO	0/394793	0,00	70,00	
7	31110003 PRESTAÇÃO DE SERVIÇOS	214-3 PGTO P.SERVIÇOS - CONF EXTRATO	0/394794	150,00	0,00	
7	11110003 CAIXA ECONOMICA AG 3250 CC 776-8	263-1 PGTO P.SERVIÇOS - CONF EXTRATO	0/394794	0,00	150,00	
7	11310002 ADIANTAMENTO A FUNCIONÁRIOS	248-8 PGTO ADTO A FUNCIONARIO- CONF EXTRATO	0/394795	2.123,12	0,00	
7	11110003 CAIXA ECONOMICA AG 3250 CC 776-8	263-1 PGTO ADTO A FUNCIONARIO- CONF EXTRATO	0/394795	0,00	2.123,12	
7	31110012 AJUDA DE CUSTO	243-7 PGTO AJUDA DE CUSTO - CONF EXTRATO	0/394796	224,00	0,00	
7	11110003 CAIXA ECONOMICA AG 3250 CC 776-8	263-1 PGTO AJUDA DE CUSTO - CONF EXTRATO	0/394796	0,00	224,00	
7	31110012 AJUDA DE CUSTO	243-7 PGTO AJUDA DE CUSTO - CONF EXTRATO	0/394797	304,00	0,00	
7	11110003 CAIXA ECONOMICA AG 3250 CC 776-8	263-1 PGTO AJUDA DE CUSTO - CONF EXTRATO	0/394797	0,00	304,00	
7	31110012 AJUDA DE CUSTO	243-7 PGTO AJUDA DE CUSTO - CONF EXTRATO	0/394798	480,00	0,00	
7	11110003 CAIXA ECONOMICA AG 3250 CC 776-8	263-1 PGTO AJUDA DE CUSTO - CONF EXTRATO	0/394798	0,00	480,00	
7	11310002 ADIANTAMENTO A FUNCIONÁRIOS	248-8 PGTO ADTO A FUNCIONARIO - CONF EXTRATO	0/394799	2.590,00	0,00	
7	11110003 CAIXA ECONOMICA AG 3250 CC 776-8	263-1 PGTO ADTO A FUNCIONARIO - CONF EXTRATO	0/394799	0,00	2.590,00	
7	31110012 AJUDA DE CUSTO	243-7 PGTO AJUDA DE CUSTO - CONF EXTRATO	0/394800	171,00	0,00	
7	11110003 CAIXA ECONOMICA AG 3250 CC 776-8	263-1 PGTO AJUDA DE CUSTO - CONF EXTRATO	0/394800	0,00	171,00	
7	11310002 ADIANTAMENTO A FUNCIONÁRIOS	248-8 PGTO ADTO A FUNCIONARIO - CONF EXTRATO	0/394801	810,00	0,00	
7	11110003 CAIXA ECONOMICA AG 3250 CC 776-8	263-1 PGTO ADTO A FUNCIONARIO - CONF EXTRATO	0/394801	0,00	810,00	
				Total do Dia:	44.728,52	44.728,52
8	11110003 CAIXA ECONOMICA AG 3250 CC 776-8	263-1 RECEBIMENTO DE CLIENTE - CONF EXTRATO	0/394803	2.000,00	0,00	
8	11410001 CLIENTES A RECEBER	133-3 RECEBIMENTO DE CLIENTE - CONF EXTRATO	0/394803	0,00	2.000,00	
8	11110003 CAIXA ECONOMICA AG 3250 CC 776-8	263-1 RECEBIMENTO DE CLIENTE - CONF EXTRATO	0/394804	4.500,00	0,00	
8	11410001 CLIENTES A RECEBER	133-3 RECEBIMENTO DE CLIENTE - CONF EXTRATO	0/394804	0,00	4.500,00	
8	11110003 CAIXA ECONOMICA AG 3250 CC 776-8	263-1 RECEBIMENTO DE CLIENTE - CONF EXTRATO	0/394805	3.008,00	0,00	
8	11410001 CLIENTES A RECEBER	133-3 RECEBIMENTO DE CLIENTE - CONF EXTRATO	0/394805	0,00	3.008,00	
8	11110003 CAIXA ECONOMICA AG 3250 CC 776-8	263-1 RECEBIMENTO DE CLIENTE - CONF EXTRATO	0/394806	575,20	0,00	
8	11410001 CLIENTES A RECEBER	133-3 RECEBIMENTO DE CLIENTE - CONF EXTRATO	0/394806	0,00	575,20	

SEINFRA FOLHA 1374 A

FOLHA 1374 A - 02/2022 - 18:11:39

Handwritten signatures and initials at the bottom right of the page.

