

Secretaria de Educação



**OLINDA**  
Prefeitura Municipal

Rua 15 de Novembro, 184, Varadouro - Olinda/PE - CEP: 53020-070  
Fone: (81) 3305-1056 - Fax: (81) 3305-1097

SEINFRA  
FOLHA

25370A

Este documento encontra-se registrado no Conselho Regional de Engenharia e Agronomia de Pernambuco, vinculado à Certidão nº 2220487308/2019, emitida em 02/07/2020



ITEM	CÓDIGO	PLANILHA DE REFERÊNCIA	DESCRIÇÃO DO SERVIÇO	UND	Quant
8.5	93143	SINAPI	PONTO DE TOMADA RESIDENCIAL INCLUINDO TOMADA 20A/250V, CAIXA ELÉTRICA, ELETRODUTO, CABO, RASGO, QUEBRA E CHUMBAMENTO. AF 01/2016	Ud	8,00
8.6	93141	SINAPI	PONTO DE TOMADA RESIDENCIAL INCLUINDO TOMADA 30A/250V, CAIXA ELÉTRICA, ELETRODUTO, CABO, RASGO, QUEBRA E CHUMBAMENTO. AF 01/2016	ud	55,00
8.7	73953/006	SINAPI	LUMINARIA TIPO CALHA, DE SOBREPOR, COM REATOR DE PARTIDA RÁPIDA E LAMPADA FLUORESCENTE 2X40W, COMPLETA, FORNECIMENTO E INSTALACAO.	Ud	53,00
8.8	74094/001	SINAPI	LUMINARIA TIPO SPOT PARA 1 LAMPADA INCANDESCENTE/FLUORESCENTE COMPACTA	Ud	8,00
8.9	74082/001	SINAPI	REFLETOR REDONDO EM ALUMINIO COM SUPORTE E ALCA REGULAVEL PARA FIXACAO, COM LAMPADA VAPOR DE MERCURIO 250W	Ud	10,00
8.10	73953/002	SINAPI	LUMINARIA TIPO CALHA, DE SOBREPOR, COM REATOR DE PARTIDA RÁPIDA E LAMPADA FLUORESCENTE 2X20W, COMPLETA, FORNECIMENTO E INSTALACAO.	Ud	8,00
8.11	74130/005	SINAPI	DISJUNTOR TERMOMAGNETICO TRIPOLAR PADRAO NEMA (AMERICANO) 60 A 100A 240V, FORNECIMENTO E INSTALACAO	Ud	1,00
8.12	74130/001	SINAPI	DISJUNTOR TERMOMAGNETICO MONOPOLAR PADRAO NEMA (AMERICANO) 10 A 30A 240V, FORNECIMENTO E INSTALACAO	Ud	12,00
8.13	93137	SINAPI	PONTO DE ILUMINAÇÃO RESIDENCIAL INCLUINDO INTERRUPTOR SIMPLES (2 MÓDULOS), CAIXA ELÉTRICA, ELETRODUTO, CABO, RASGO, QUEBRA E CHUMBAMENTO EXCLUINDO LUMINÁRIA E LÂMPADA. AF 01/2016	Ud	6,00
8.14	91868	SINAPI	ELETRODUTO RÍGIDO ROSCÁVEL, PVC, DN 32 MM (1"), PARA CIRCUITOS TERMINAIS, INSTALADO EM LAJE - FORNECIMENTO E INSTALAÇÃO. AF 12/2015	m	200,00
8.15	93008	SINAPI	ELETRODUTO RÍGIDO ROSCÁVEL, PVC, DN 50 MM (1 1/2") - FORNECIMENTO E INSTALAÇÃO. AF 12/2015	m	200,00
8.16	91902	SINAPI	CURVA 90 GRAUS PARA ELETRODUTO, PVC, ROSCÁVEL, DN 25 MM (3/4"), PARA CIRCUITOS TERMINAIS, INSTALADA EM LAJE - FORNECIMENTO E INSTALAÇÃO. AF 12/2015	Ud	60,00
8.17	91926	SINAPI	CABO DE COBRE FLEXÍVEL ISOLADO, 2,5 MM², ANTI-CHAMA 450/750 V, PARA CIRCUITOS TERMINAIS - FORNECIMENTO E INSTALAÇÃO. AF 12/2015	m	160,00
8.18	91928	SINAPI	CABO DE COBRE FLEXÍVEL ISOLADO, 4 MM², ANTI-CHAMA 450/750 V, PARA CIRCUITOS TERMINAIS - FORNECIMENTO E INSTALAÇÃO. AF 12/2015	m	160,00
8.19	91930	SINAPI	CABO DE COBRE FLEXÍVEL ISOLADO, 6 MM², ANTI-CHAMA 450/750 V, PARA CIRCUITOS TERMINAIS - FORNECIMENTO E INSTALAÇÃO. AF 12/2015	m	160,00
8.20	68069	SINAPI	HASTE COPPERWELD 5/8 X 3,0M COM CONECTOR	Ud	1,00
8.21	83372	SINAPI	CAIXA DE MEDICAO EM ALTA TENSAO - FORNECIMENTO E INSTALACAO	und	1,00
8.22	83443	SINAPI	CAIXA DE PASSAGEM 20X20X25 FUNDO BRITA COM TAMPA	Ud	0,00
8.23	83449	SINAPI	CAIXA DE PASSAGEM 60X60X70 FUNDO BRITA COM TAMPA	Ud	1,00
8.24	91933,00	SINAPI	CABO DE COBRE FLEXÍVEL ISOLADO, 10 MM², ANTI-CHAMA 0,6/1,0 KV, PARA CIRCUITOS TERMINAIS - FORNECIMENTO E INSTALAÇÃO. AF 12/2015	m	40,00
9.0			INSTALAÇÕES HIDRÁULICAS		

Cynthia Gabriela Bezerra  
Doutora em Administração  
Eng. Civil CREA 25869  
PLANILHA SEINFRA-OLINDA  
Rev. 02/07/2020

2406

Certidão nº 2220487308/2019  
02/07/2020, 14:52

Chave de Impressão: A6zBD

O documento neste ato registrado foi emitido em 02/07/2020 e contém 6 folhas



SEINFRA  
FOLHA

2536

Secretaria de Educação



**OLINDA**  
Prefeitura Municipal

Rua 15 de Novembro, 184, Varadouro - Olinda/PE - CEP: 53020-070  
Fone: (81) 3305-1056 - Fax: (81) 3305-1097

ITEM	CÓDIGO	PLANILHA DE REFERÊNCIA	DESCRIÇÃO DO SERVIÇO	UND	Quant
9.1	89714	SINAPI	TUBO PVC, SERIE NORMAL, ESGOTO PREDIAL, DN 100 MM, FORNECIDO E INSTALADO EM RAMAL DE DESCARGA OU RAMAL DE ESGOTO SANITÁRIO. AF_12/2014	m	180,00
9.2	89711	SINAPI	TUBO PVC, SERIE NORMAL, ESGOTO PREDIAL, DN 40 MM, FORNECIDO E INSTALADO EM RAMAL DE DESCARGA OU RAMAL DE ESGOTO SANITÁRIO. AF_12/2014	m	180,00
9.3	89713	SINAPI	TUBO PVC, SERIE NORMAL, ESGOTO PREDIAL, DN 75 MM, FORNECIDO E INSTALADO EM RAMAL DE DESCARGA OU RAMAL DE ESGOTO SANITÁRIO. AF_12/2014	m	180,00
9.4	89712	SINAPI	TUBO PVC, SERIE NORMAL, ESGOTO PREDIAL, DN 50 MM, FORNECIDO E INSTALADO EM RAMAL DE DESCARGA OU RAMAL DE ESGOTO SANITÁRIO. AF_12/2014	m	180,00
9.5	89800	SINAPI	TUBO PVC, SERIE NORMAL, ESGOTO PREDIAL, DN 100 MM, FORNECIDO E INSTALADO EM PRUMADA DE ESGOTO SANITÁRIO OU VENTILAÇÃO. AF_12/2014	m	50,00
9.6	89798	SINAPI	TUBO PVC, SERIE NORMAL, ESGOTO PREDIAL, DN 50 MM, FORNECIDO E INSTALADO EM PRUMADA DE ESGOTO SANITÁRIO OU VENTILAÇÃO. AF_12/2014	m	50,00
9.7	74206/002	SINAPI	CAIXA COLETORA, 0,25 X 0,85 X 1,00 M, COM FUNDO E PAREDES EM ALVENARIA	Ud	5,00
9.8	72290	SINAPI	CAIXA DE INSPEÇÃO 90X90X80CM EM ALVENARIA - EXECUÇÃO	Ud	11,00
9.9	86931	SINAPI	VASO SANITÁRIO SIFONADO COM CAIXA ACOPLADA LOUÇA BRANCA, INCLUSO ENGATE FLEXÍVEL EM PLÁSTICO BRANCO. 1/2 X 40CM - FORNECIMENTO E INSTALAÇÃO AF_12/2013.	Ud	7,00
9.10	95544	SINAPI	PAPELEIRA DE PAREDE EM METAL CROMADO SEM TAMPA, INCLUSO FIXAÇÃO. AF_10/2016.	Ud	7,00
9.11	89709	SINAPI	RALO SIFONADO, PVC, DN 100 X 40 MM, JUNTA SOLDÁVEL, FORNECIDO E INSTALADO EM RAMAL DE DESCARGA OU EM RAMAL DE ESGOTO SANITÁRIO. AF_12/2014	Ud	7,00
9.12	89707	SINAPI	CAIXA SIFONADA, PVC, DN 100 X 100 X 50 MM, JUNTA ELÁSTICA, FORNECIDA E INSTALADA EM RAMAL DE DESCARGA OU EM RAMAL DE ESGOTO SANITÁRIO. AF_12/2014	Ud	7,00
9.13	89356	SINAPI	TUBO, PVC, SOLDÁVEL, DN 25MM, INSTALADO EM RAMAL OU SUB-RAMAL DE ÁGUA - FORNECIMENTO E INSTALAÇÃO. AF_12/2014	m	150,00
9.14	86912	SINAPI	TORNEIRA CROMADA LONGA, DE PAREDE, 1/2" OU 3/4", PARA PIA DE COZINHA, PADRÃO MÉDIO - FORNECIMENTO E INSTALAÇÃO. AF_12/2013	Ud	3,00
9.15	86942	SINAPI	LAVATÓRIO LOUÇA BRANCA SUSPENSO, 29,5 X 39CM OU EQUIVALENTE, PADRÃO POPULAR, INCLUSO SIFÃO TIPO GARRAFA EM PVC, VÁLVULA E ENGATE FLEXÍVEL 30CM EM PLÁSTICO E TORNEIRA CROMADA DE MESA, PADRÃO POPULAR - FORNECIMENTO E INSTALAÇÃO. AF_12/2013	Ud	7,00
9.16	89357	SINAPI	TUBO, PVC, SOLDÁVEL, DN 32MM, INSTALADO EM RAMAL OU SUB-RAMAL DE ÁGUA - FORNECIMENTO E INSTALAÇÃO. AF_12/2014	m	150,00
9.17	Composição	SINAPI INSUMO	INSTALACAO DE CAIXA D'AGUA DE PVC (CAPACIDADE DE 10.000 LITROS), INCLUSIVE FORNECIMENTO DA MESMA, COLOCACAO E MONTAGEM DAS TUBULACOES E CONEXOES.	Ud	1,00
9.18	89987	SINAPI	REGISTRO DE GAVETA BRUTO, LATÃO, ROSCÁVEL, 3/4", COM ACABAMENTO E CANOPLA CROMADOS. FORNECIDO E INSTALADO EM RAMAL DE ÁGUA. AF_12/2014	Ud	14,00
9.19	9535	SINAPI	CHUVEIRO ELETRICO COMUM CORPO PLASTICO TIPO DUCHA, FORNECIMENTO E INSTALACAO.	Ud	7,00

Cyntia Getêvia Soberra  
Diretora de Manutenção  
Engª Civil CREA: 20067  
MANUT. SEE-OLINDA  
Mat. 60.869-5/2

0506

Este documento encontra-se registrado no Conselho Regional de Engenharia e Agronomia de Pernambuco, vinculado à Certidão nº 2220487308/2019, emitida em 02/07/20.



Certidão nº 2220487308/2019

02/07/2020, 14:52

Chave de Impressão: A6zBD

O documento neste ato registrado foi emitido em 02/07/2020 e contém 6 folhas

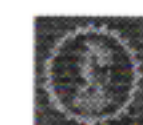

Secretaria de Educação

Rua 15 de Novembro, 184. Varadouro - Olinda/PE - CEP: 53020-070  
Fone: (81) 3305-1056 - Fax: (81) 3305-1097



**OLINDA**  
Prefeitura Municipal



ITEM	CODIGO	PLANILHA DE REFERENCIA	DESCRIÇÃO DO SERVIÇO	UND	Quant
9.20	93441	SINAPI	BANCADA DE GRANITO CINZA POLIDO 150 X 60 CM, COM CUBA DE EMBUTIR DE AÇO INOXIDÁVEL MÉDIA, VÁLVULA AMERICANA EM METAL CROMADO, SIFÃO FLEXÍVEL EM PVC, ENGATE FLEXÍVEL 30 CM, TORNEIRA CROMADA LONGA DE PAREDE, 1/2 OU 3/4, PARA PIA DE COZINHA, PADRÃO POPULAR- FORNEC. E INSTAL. AF. 12/2013.	ud	4,00
9.21	73835/001	SINAPI	INSTALACAO DE CONJ.MOTO BOMBA VERTICAL POT <= 100 CV	ud	1,00
9.22	88547	SINAPI	CHAVE DE BOIA AUTOMÁTICA SUPERIOR 10A/250V - FORNECIMENTO E INSTALACAO.	ud	3,00
9.23	Composição	SINAPI INSUMO	INSTALACAO DE CAIXA D'AGUA DE PVC (CAPACIDADE DE 1.000 LITROS), INCLUSIVE FORNECIMENTO DA MESMA, COLOCACAO E MONTAGEM DAS TUBULACOES E CONEXOES.	UD	1,00
10.0			LIMPEZA DA OBRA		
	9537	SINAPI	LIMPEZA FINAL DA OBRA	m²	114,60

Este documento encontra-se registrado no Conselho Regional de Engenharia e Agronomia de Pernambuco, vinculado à Certidão nº 2220487308/2019, emitida em 02/07/2020



OLINDA, 26 DE JUNHO DE 2020.

*Cynthia Gouveia Bezerra*  
**CONTRATANTE**  
 CYNTHIA GOUVEIA BEZERRA  
 DIRETORA DE MANUTENÇÃO  
 ENG•CIVIL- CREA: 28.664  
 MANUT-SEEJ-OLINDA  
 MAT: 60069-5/2  
 CPF: 023.379.074-81

06/06

Certidão nº 2220487308/2019  
 02/07/2020, 14:52  
 Chave de Impressão: A6zBD

O documento neste ato registrado foi emitido em 02/07/2020 e contém 6 folhas

*Handwritten signatures and initials*





Certidão de Acervo Técnico - CAT  
Resolução Nº 1025 de 30 de Outubro de 2009  
Resolução Nº 218 de 29 de Junho de 1973

**CREA-PE**

CAT COM REGISTRO DE ATESTADO

**2220500676/2019**

Atividade concluída

CERTIFICAMOS, em cumprimento ao disposto na Resolução nº 1.025, de 30 de outubro de 2009, do Confea, que consta dos assentamentos deste Conselho Regional de Engenharia e Agronomia de Pernambuco - Crea-PE, o Acervo Técnico do profissional **MARCELLO LUIS RODRIGUES ARAUJO** referente à(s) Anotação(ões) de Responsabilidade Técnica - ART abaixo discriminada(s):

Profissional: **MARCELLO LUIS RODRIGUES ARAUJO**  
Registro: **PE034244 PE** RNP: **1804335452**  
Título profissional: ENGENHEIRO CIVIL

Número da ART: **PE20200507430** Tipo de ART: OBRA / SERVIÇO Registrada em: 05/06/2020 Baixada em: 08/06/2020  
Forma de registro: SUBSTITUIÇÃO Participação técnica: INDIVIDUAL  
Empresa contratada: **PROJETAR CONSTRUÇÕES E PROJETOS EIRELI-ME**

Contratante: **PREFEITURA MUNICIPAL DE OLINDA** CPF/CNPJ: **10.404.184/0001-09**  
Endereço do contratante: RUA SÃO DE BENTO Nº: 123  
Complemento: Bairro: VARADOURO  
Cidade: OLINDA UF: PE CEP: 53020080  
Contrato: 039/2019 Celebrado em: 15/04/5019  
Valor do contrato: R\$ 249.616,79 Tipo de contratante: Pessoa Jurídica de Direito Público  
Ação institucional: Outros  
Endereço da obra/serviço: RUA BELÉM Nº: 114  
Complemento: Bairro: JARDIM BRASIL  
Cidade: OLINDA UF: PE CEP: 53290200  
Data de início: 18/04/2019 Conclusão efetiva: 16/06/2019  
Finalidade: SEM DEFINIÇÃO  
Proprietário: **PREFEITURA MUNICIPAL DE OLINDA** CPF/CNPJ: 10.404.184/0001-09

Atividade Técnica: **7 - EXECUÇÃO INSTALAÇÕES > #29263 - INSTALAÇÃO ELÉTRICA DE BAIXA TENSÃO 42 - Execução de Obra Técnica 56.00 metro; 7 - EXECUÇÃO INSTALAÇÕES > #29266 - INSTALAÇÃO SANITÁRIA 42 - Execução de Obra Técnica 47.00 Pontos; 7 - EXECUÇÃO INSTALAÇÕES > #29268 - INSTALAÇÕES HIDROSANITÁRIAS 42 - Execução de Obra Técnica 25.00 Pontos; 7 - EXECUÇÃO OUTROS > #29500 - CENTRAL DE CONCRETO 42 - Execução de Obra Técnica 585.49 metro quadrado; 7 - EXECUÇÃO OUTROS > #29540 - REVESTIMENTO 42 - Execução de Obra Técnica 897.30 metro quadrado; 7 - EXECUÇÃO EDIFICAÇÕES > #29621 - REMOÇÃO DE ENTULHO 42 - Execução de Obra Técnica 386.99 metro quadrado; 7 - EXECUÇÃO EDIFICAÇÕES > #29622 - DEMOLIÇÃO DE EDIFICAÇÕES 42 - Execução de Obra Técnica 575.57 metro quadrado; 7 - EXECUÇÃO MATERIAIS > #29910 - IMPERMEABILIZAÇÃO 42 - Execução de Obra Técnica 1153.64 metro quadrado; 7 - EXECUÇÃO CONSTRUÇÕES, EDIFICAÇÕES E INSTALAÇÕES > #30221 - EDIFICAÇÕES DE ALVENARIA 42 - Execução de Obra Técnica 749.47 metro quadrado;**

**Observações**

Contratação de Serviços Técnicos Especializados de Engenharia para Obra de Reforma da Escola Princesa Isabel, no Município de Olinda/PE.

**Informações Complementares**

- O atestado está registrado apenas para atividades técnicas constantes da ART, desenvolvidas de acordo com as atribuições do profissional na área da engenharia civil, não sendo contempladas neste registro o item haste de aterramento, por se tratar de atividades fora da atribuição do profissional.

CERTIFICAMOS, finalmente, que se encontra vinculado à presente Certidão de Acervo Técnico - CAT, o atestado contendo 6 folha(s), expedido pelo contratante da obra/serviço, a quem cabe a responsabilidade pela veracidade e exatidão das informações nele constantes.

Certidão de Acervo Técnico nº 2220500676/2019  
10/06/2020, 15:51  
WW5y1

A CAT é válida em todo o território nacional.

Certificamos que se encontra vinculado à presente CAT o atestado apresentado em cumprimento à Lei nº 8.666/93, expedido pela pessoa jurídica contratante, a quem cabe a responsabilidade pela veracidade e exatidão das informações nele constantes. É de responsabilidade deste Conselho a verificação da atividade profissional em conformidade com a Lei nº 5.194/66 e Resoluções do Conselho Federal de Engenharia e Agronomia - CONFEA.





Certidão de Acervo Técnico - CAT  
Resolução Nº 1025 de 30 de Outubro de 2009  
Resolução Nº 218 de 29 de Junho de 1973

**CREA-PE**

CAT COM REGISTRO DE ATESTADO  
**2220500676/2019**  
Atividade concluída

**Conselho Regional de Engenharia e Agronomia de Pernambuco**

A CAT perderá a validade no caso de modificação dos dados técnicos qualitativos ou quantitativos nela contidos em razão de substituição ou anulação de ART.

A Certidão de Acervo Técnico (CAT) à qual o atestado está vinculado constituirá prova da capacidade técnico-profissional da pessoa jurídica somente se o responsável técnico indicado estiver ou venha a ser integrado ao seu quadro técnico por meio de declaração entregue no momento da habilitação ou da entrega das propostas.

Fica(m) Excluído(s), no entanto, o(s) serviço(s) cujas atribuições não competem ao(s) profissional(is) em questão.

A autenticidade desta Certidão pode ser verificada em: <http://crea-pe.sitac.com.br/publico>, com a chave: WW5y1



Handwritten signatures and initials in blue ink, including a large 'A' and '84'.





PREFEITURA MUNICIPAL DE OLINDA-PE

SEEJ – SECRETARIA DE EDUCAÇÃO ESPORTE E JUVENTUDE

**ATESTADO DE EXECUÇÃO**

PREFEITURA MUNICIPAL DE OLINDA, sediada na RUA SÃO DE BENTO, 123, CEP: 53.020-080, CNPJ sob o Nº 10.404.184/0001-09, atesta para fins de comprovação junto ao CREA-PE, que a empresa PROJETAR CONSTRUÇÕES E PROJETOS EIRELI - ME, pessoa jurídica de direito privado, inscrita no CNPJ sob nº 14.733.583/0001-74, com sede na Rua Gersón de Barros Pinangé, 57-Ponto de Parada, Recife -PE. CEP: 52.041-370, no período de 15/04/2019 à 15/06/2019, tendo como responsável técnico o Engenheiro Civil SR. Marcello Luis Rodrigues Araujo, RNP nº 1804335452, prestou CONTRATAÇÃO DE SERVIÇOS TÉCNICOS ESPECIALIZADOS DE ENGENHARIA PARA OBRA DE MANUTENÇÃO E REFORMA DA ESCOLA PRINCESA ISABEL com 1280M<sup>2</sup>, NO MUNICIPIO DE OLINDA/PE, CONFORME PRAZOS ABAIXO DESCRITOS:

Data do Contrato: 15/04/2019

Data OS: 18/04/2019

Prazo Execução: 60(SESENTA) DIAS

Valor do Contrato: R\$ 249.616,76

Endereço: RUA BLÉM, 114 – JARDIM BRASIL – OLINDA – PE – CEP. 53.290-200.

Diretoria de Expansão e Manutenção dos espaços educacionais			
PLANILHA ORÇAMENTÁRIA			
OBJETO:	REFORMA ESCOLA PRINCESA ISABEL		
ENDEREÇO:	JARDIM BRASIL - OLINDA-PE		
ITEN	DESCRIÇÃO DOS SERVIÇOS	UN	QUANT
1.00	<b>SERVIÇOS PRELIMINARES</b>		
1.01	DEMOLIÇÃO DE ALVENARIA DE BLOCO CERÂMICO E=0,09M - REVESTIDA	M3	142,26
1.02	DEMOLIÇÃO DE REBOCO	M2	489,28
1.03	REMOÇÃO DE PORTAS, DE FORMA MANUAL, SEM REAPROVEITAMENTO. AF 12/2017	M2	23,52
1.04	DEMOLIÇÃO DE MADEIRAMENTO EM COBERTURAS COM TELHAS CERÂMICAS	M2	86,29
1.05	ADMINISTRAÇÃO LOCAL	MÊS	2,00
1.06	BANDEJA DE PROTEÇÃO - APARA LIXO C/ SUPORTE METÁLICO (2,50 + 0,80 A 45º) E CHAPA PLASTIFICADA 18MM	M2	14,72
1.07	CARGA MANUAL DE ENTULHO EM CAMINHAO BASCULANTE 6 M3	M3	74,63
1.08	ESCAVAÇÃO MANUAL DE VALA PARA VIGA BALDRAME, COM PREVISÃO DE FÔRMA AF_06/2017	M3	3,92
1.09	LOCAÇÃO CONVENCIONAL DE OBRA, ATRAVÉS DE GABARITO DE TABUAS CORRIDAS PONTALETADAS A CADA 1,50M, SEM REAPROVEITAMENTO	M2	123,65
1.10	PLACA DE OBRA EM CHAPA DE ACO GALVANIZADO	M2	4,00
1.11	REMOÇÃO DE TRAMA METÁLICA PARA COBERTURA, DE FORMA MANUAL, SEM REAPROVEITAMENTO. AF_12/2017	M2	37,47
1.12	LIMPEZA MANUAL DO TERRENO (C/ RASPAGEM SUPERFICIAL)	M2	326,00
2.00	<b>COBERTURA</b>		
2.01	REVISÃO EM COBERTURA COM TELHA DE FIBROCIMENTO ONDULADA 6MM, COM REPOSIÇÃO DE 50% DO MATERIAL. EXCLUSIVE MADEIRAMENTO	M2	149,85

PREFEITURA MUNICIPAL DE OLINDA – CNPJ. 10.404.184/0001-09 – RUA SÃO DE BENTO, 123 – VARADOURO – OLINDA – CEP. 53.020-080 – [www.olinda.pe.gov.br](http://www.olinda.pe.gov.br)

**ELENICE PEREIRA CAVALCANTE**  
 Diretora de Exp. e Manutenção dos  
 Espaços Educacionais - SEEJ/OLINDA  
 MATRÍCULA: 7158910/1

Este documento encontra-se registrado no Conselho Regional de Engenharia e Agronomia de Pernambuco, vinculado à Certidão nº 2220500676/2019, emitida em 10/06/20.



Certidão nº 2220500676/2019  
 11/06/2020, 14:13  
 Chave de Impressão: WW5y1

O documento neste ato registrado foi emitido em 10/06/2020 e contém 6 folhas

Handwritten signatures and initials in blue ink.





## PREFEITURA MUNICIPAL DE OLINDA-PE

## SEEJ – SECRETARIA DE EDUCAÇÃO ESPORTE E JUVENTUDE

2.02	ESTRUTURA DE COBERTA METALICA COMPOSTA TRAMA DE AÇO COMPOSTA POR TERÇAS PARA TELHADOS DE ATÉ 2 ÁGUAS PARA TELHA ONDULADA DE FIBROCIMENTO, METÁLICA, PLÁSTICA OU TERMOACÚSTICA, INCLUSO TRANSPORTE VERTICAL. AF_12/2015	M2	1103,54
2.03	TELHAMENTO COM TELHA METÁLICA TERMOACÚSTICA E = 30 MM, COM ATÉ 2 ÁGUAS, INCLUSO IÇAMENTO. AF_06/2016	M2	1103,54
2.04	FABRICAÇÃO E INSTALAÇÃO DE TESOURA INTEIRA EM AÇO, VÃO DE 7 M, PARA TELHA ONDULADA DE FIBROCIMENTO, METÁLICA, PLÁSTICA OU TERMOACÚSTICA, INCLUSO IÇAMENTO. AF_12/2015	UN	1,00
2.05	RUFO DE CONCRETO ARMADO FCK=20MPA L=30CM E H=5CM	M³	143,88
<b>3.00</b>	<b>ESQUADRIA</b>		
3.01	KIT DE PORTA DE MADEIRA PARA PINTURA, SEMI-OCA (LEVE OU MÉDIA), PADRÃO MÉDIO, 60X210CM, ESPESSURA DE 3,5CM, ITENS INCLUSOS: DOBRADIÇAS, MONTAGEM E INSTALAÇÃO DO BATENTE, FECHADURA COM EXECUÇÃO DO FURO - FORNECIMENTO E INSTALAÇÃO. AF_08/2015	UNID	28,00
3.02	KIT DE PORTA DE MADEIRA PARA PINTURA, SEMI-OCA (LEVE OU MÉDIA), PADRÃO MÉDIO, 70X210CM, ESPESSURA DE 3,5CM, ITENS INCLUSOS: DOBRADIÇAS, MONTAGEM E INSTALAÇÃO DO BATENTE, FECHADURA COM EXECUÇÃO DO FURO - FORNECIMENTO E INSTALAÇÃO. AF_08/2015	UNID	22,00
3.03	KIT DE PORTA DE MADEIRA PARA PINTURA, SEMI-OCA (LEVE OU MÉDIA), PADRÃO MÉDIO, 80X210CM, ESPESSURA DE 3,5CM, ITENS INCLUSOS: DOBRADIÇAS, MONTAGEM E INSTALAÇÃO DO BATENTE, FECHADURA COM EXECUÇÃO DO FURO - FORNECIMENTO E INSTALAÇÃO. AF_08/2015	UNID	21,00
3.04	BASCULANTE EM ALUMÍNIO, COR N/P/B, MOLDURA-VIDRO, TIPO CONVENCIONAL OU PIVOTANTE, EXCLUSIVE VIDRO	M2	110,50
3.05	VIDRO LISO COMUM TRANSPARENTE, ESPESSURA 3MM	M2	110,50
3.06	PORTAO DE FERRO EM CHAPA GALVANIZADA PLANA 14 GSG	M2	4,62
3.07	GRADE DE FERRO COM QUADRO EM BARRA CHATA 1 1/4" X 1/8", BARRA QUADRADA DE 1" NA VERTICAL, BARRA CHATA HORIZONTAL DE 1 1/4" X 1/8"	M2	11,55
3.08	GRADE DE FERRO EM BARRA CHATA 3/16"	M2	22,50
<b>4.00</b>	<b>ALVENARIA</b>		
4.01	ALVENARIA DE VEDAÇÃO DE BLOCOS CERÂMICOS FURADOS NA HORIZONTAL DE 9X19X19CM (ESPESSURA 9CM) DE PAREDES COM ÁREA LÍQUIDA MAIOR OU IGUAL A 6M² SEM VÃOS E ARGAMASSA DE ASSENTAMENTO COM PREPARO EM BETONEIRA. AF_06/2014	M2	749,47
4.02	PAREDE DE GESSO ACARTONADO - DRY - WALL D 95/70/60 1 ST/1ST 12,5MM SISTEMAS LAFARGE GYPSUM OU SIMILAR	M2	130,72
<b>5.00</b>	<b>ESTRUTURA</b>		
5.01	EXECUÇÃO DE ESTRUTURAS DE CONCRETO ARMADO, PARA EDIFICAÇÃO INSTITUCIONAL TÉRREA, FCK = 35 MPA. AF_01/2017	M3	28,17
5.02	RESTAURO DE ESTRUTURA COM SINAIS DE COROSÃO E PERDA DE SEÇÃO DE FERRAGEM. INCLUINDO REPOSIÇÃO DE CONCRETO E REFORÇO DE ARMADURA COM ARGAMASSA POLIMÉRICA DE ALTO DESEMPENHO.	M2	103,34
5.03	LASTRO DE CONCRETO MAGRO, APLICADO EM BLOCOS DE COROAMENTO OU SAPATAS. AF_08/2017	M3	557,32
<b>6.00</b>	<b>REVESTIMENTO / PISO</b>		
6.01	REVESTIMENTO CERÂMICO PARA PAREDES INTERNAS COM PLACAS TIPO ESMALTADA EXTRA DE DIMENSÕES 33X45 CM APLICADAS EM AMBIENTES DE ÁREA MENOR QUE 5 M² NA ALTURA INTEIRA DAS PAREDES. AF_06/2014	M2	554,29
6.02	REVESTIMENTO EM PAREDE COM CERÂMICA ESMALTADA 10X10CM, TIPO A, EM CORES, ELIANE, PORTO RICO, SAMARSA, ELIZABETH OU SIMILAR, ASSENTADO COM ARGAMASSA PRE-FABRICADA E REJUNTE DA QUARTZOLIT OU SIMILAR (ESPESSURA DA JUNTA DE 6MM) SOBRE EMBOCO PRONTO.	M2	18,63

PREFEITURA MUNICIPAL DE OLINDA – CNPJ. 10.404.184/0001-09 – RUA SÃO DE BENTO, 123 – VARADOURO – OLINDA – CEP. 53.020-080 – [www.olinda.pe.gov.br](http://www.olinda.pe.gov.br)

ELENICE PEREIRA CAVALCANTE  
Diretora de Exp. e Manutenção dos  
Espaços Educacionais - SEEJ/OLINDA  
MATRÍCULA: 7158910/1



Este documento encontra-se registrado no Conselho Regional de Engenharia e Agronomia de Pernambuco vinculado à Certidão nº 2220500676/2019, emitida em 10/06/2020



Certidão nº 2220500676/2019

11/06/2020, 14:13

Chave de Impressão: WW5y1

O documento neste ato registrado foi emitido em 10/06/2020 e contém 6 folhas



SEINFRA  
FOLHA

2530 A



PREFEITURA MUNICIPAL DE OLINDA-PE

SEEJ – SECRETARIA DE EDUCAÇÃO ESPORTE E JUVENTUDE

6.03	REBOCO ESPECIAL DE PAREDE 2CM COM ARGAMASSA TRAÇO T3 - 1:3 CIMENTO / AREIA / VEDACIT	M2	1039,76
6.04	REVESTIMENTO EM PORCELANTO PARA PISO COM PLACAS TIPO ESMALTADA EXTRA DE DIMENSÕES 60X60 CM APLICADA EM AMBIENTES DE ÁREA MAIOR QUE 10 M2. AF_06/2014	M2	324,38
6.05	SOLEIRA EM GRANITO, LARGURA 15 CM, ESPESSURA 2,0 CM. AF_06/2018	M	14,36
6.06	CONTRAPISO EM ARGAMASSA TRAÇO 1:4 (CIMENTO E AREIA), PREPARO MANUAL, APLICADO EM ÁREAS SECAS SOBRE LAJE, ADERIDO, ESPESSURA 2CM. AF_06/2014	M2	415,29
6.07	CHAPISCO APLICADO EM ALVENARIAS E ESTRUTURAS DE CONCRETO INTERNAS, COM COLHER DE PEDREIRO. ARGAMASSA TRAÇO 1:3 COM PREPARO EM BETONEIRA 400L. AF_06/2014	M2	345,36
<b>7.00</b>	<b>IMPERMEABILIZAÇÃO</b>		
7.01	IMPERMEABILIZAÇÃO DE SUPERFÍCIE COM MANTA ASFÁLTICA, UMA CAMADA, INCLUSIVE APLICAÇÃO DE PRIMER ASFÁLTICO, E=3MM. AF_06/2018	M2	1103,54
7.02	IMPERMEABILIZAÇÃO COM PINTURA A BASE DE RESINA EPOXI ALCATRAO, UMA DEMAOS.	M2	50,10
<b>8.00</b>	<b>PINTURA</b>		
8.01	PINTURA EPOXI, DUAS DEMAOS	M2	194,50
8.02	APLICAÇÃO MANUAL DE PINTURA COM TINTA LÁTEX PVA EM PAREDES, DUAS DEMAOS. AF_06/2014	M2	994,19
8.03	APLICAÇÃO MANUAL DE PINTURA COM TINTA LÁTEX ACRÍLICA EM PAREDES, DUAS DEMAOS. AF_06/2014	M2	186,27
8.04	APLICAÇÃO E LIXAMENTO DE MASSA LÁTEX EM PAREDES, UMA DEMAOS. AF_06/2014	M2	130,18
8.05	PINTURA ESMALTE ACETINADO EM MADEIRA, DUAS DEMAOS	M2	60,06
8.06	PINTURA ESMALTE ACETINADO, DUAS DEMAOS, SOBRE SUPERFÍCIE METÁLICA	M2	97,70
<b>9.00</b>	<b>INSTALAÇÕES ELÉTRICAS</b>		
9.01	QUADRO DE DISTRIBUIÇÃO DE ENERGIA DE EMBUTIR, EM CHAPA METÁLICA, PARA 40 DISJUNTORES TERMOMAGNÉTICOS MONOPOLARES, COM BARRAMENTO TRIFÁSICO E NEUTRO, FORNECIMENTO E INSTALAÇÃO	UNID	1,00
9.02	FORNECIMENTO E ASSENTAMENTO DE CAIXA PARA MEDIÇÃO TRIFÁSICA E CAIXA PARA DISJUNTOR TRIFÁSICO DE POLICARBONATO E NORYL CINZA, INCLUSIVE BUCHAS PLÁSTICAS E PARAFUSOS PARA INSTALAÇÃO DAS CAIXAS EM PAREDE (PADRÃO CELPE) SEM DISJUNTOR.	UNID	1,00
9.03	DISJUNTOR TERMOMAGNÉTICO TRIPOLAR PADRÃO NEMA (AMERICANO) 10 A 50A 240V, FORNECIMENTO E INSTALAÇÃO	UNID	2,00
9.04	DISJUNTOR TERMOMAGNÉTICO MONOPOLAR PADRÃO NEMA (AMERICANO) 10 A 30A 240V, FORNECIMENTO E INSTALAÇÃO	UNID	12,00
9.05	CABO DE COBRE FLEXÍVEL ISOLADO, 10 MM², ANTI-CHAMA 450/750 V, PARA DISTRIBUIÇÃO - FORNECIMENTO E INSTALAÇÃO. AF_12/2015	M	56,00
9.06	PONTO DE TOMADA UNIV. (2P+1 T) 10A PIAL OU SIM INCLUSIVE TUBULAÇÃO PVC RÍGIDO, FIAÇÃO, CAIXA 4 X 2 POL. TIGREFLEX OU SIMILAR, PLACA E DEMAIS ACESSÓRIOS, ATÉ O PONTO DE LUZ OU QUADRO DE DISTRIBUIÇÃO.	PT	34,00
9.07	PONTO DE TOMADA UNIV. (2P+1 T) 20A PIAL OU SIM INCLUSIVE TUBULAÇÃO PVC RÍGIDO, FIAÇÃO, CAIXA 4 X 2 POL. TIGREFLEX OU SIMILAR, PLACA E DEMAIS ACESSÓRIOS, ATÉ O PONTO DE LUZ OU QUADRO DE DISTRIBUIÇÃO.	PT	1,00
9.08	PONTO DE TOMADA P/AR CONDICIONADO C/CONJ. TIPO ARSTOP OU SIMILAR, EM CAIXA TIGREFLEX OU SIMILAR 4 X 4 POL. C/PLACA, TOMADA TRIP. P/PINO CHATO E DISJ. TERMOMAG. DE 25A, INCLUSIVE TUBULAÇÃO PVC RÍGIDO, FIAÇÃO, ATERRAMENTO E DEMAIS ACESS. ATÉ O QUADRO DE DISTRIBUIÇÃO.	PT	5,00

PREFEITURA MUNICIPAL DE OLINDA – CNPJ. 10.404.184/0001-09 – RUA SÃO DE BENTO, 123  
VARADOURO – OLINDA – CEP. 53.020-080 – [www.olinda.pe.gov.br](http://www.olinda.pe.gov.br)

ELENICE PEREIRA CAVALCANTE  
Diretora de Exp. e Manutenção dos  
Espaços Educacionais - SEEJ/OLINDA  
MATRÍCULA: 7158910/1

Este documento encontra-se registrado no Conselho Regional de Engenharia e Agronomia de Pernambuco, vinculado à Certidão nº 2220500676/2019, emitida em 10/06/2020.



Certidão nº 2220500676/2019  
11/06/2020, 14:13

Chave de Impressão: WW5y1

O documento neste ato registrado foi emitido em 10/06/2020 e contém 6 folhas

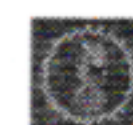





PREFEITURA MUNICIPAL DE OLINDA-PE

SEEJ – SECRETARIA DE EDUCAÇÃO ESPORTE E JUVENTUDE



9.09	PONTO DE LUZ EM TETO OU PAREDE, INCLUINDO CAIXA 4 X 4 POL. TIGREFLEX OU SIMILAR, TUBULACAO PVC RIGIDO E FIACAO, ATE O QUADRO DE DISTRIBUICAO.	PT	54,00
9.10	PONTO DE INTERRUPTOR DE 2 SECCOES, PIAL OU SIMILAR, INCLUSIVE TUBULACAO PVC RIGIDO, FIACAO CAIXA 4 X 2 POL. TIGREFLEX OU SIMILAR, PLACA E DEMAIS ACESSORIOS, ATE O PONTO DE LUZ.	PT	5,00
9.11	LUMINÁRIA TIPO CALHA, DE SOBREPOR, COM 2 LÂMPADAS TUBULARES DE 36 W FORNECIMENTO E INSTALAÇÃO. AF_11/2017	UNID	43,00
9.12	LUMINÁRIA TIPO PLAFON EM PLÁSTICO, DE SOBREPOR, COM 1 LÂMPADA DE 15 W, - FORNECIMENTO E INSTALAÇÃO. AF_11/2017	UNID	11,00
9.13	HASTE DE ATERRAMENTO 5/8 PARA SPDA - FORNECIMENTO E INSTALAÇÃO. AF_12/2017	UNID	1,00
9.14	ELETRODUTO PVC 40MM (1 1/2) PARA SPDA - FORNECIMENTO E INSTALAÇÃO. AF_12/2017	UN	1,00
9.15	POSTE CONCRETO SECAO CIRCULAR COMPRIMENTO=5M CARGA NOMINAL TOPO 100KG INCLUSIVE ESCAVACAO EXCLUSIVELY TRANSPORTE - FORNECIMENTO E COLOCACAO	UN	1,00
10.00	<b>INSTALAÇÕES HIDRO-SANITÁRIAS</b>		
10.01	TUBO, PVC, SOLDÁVEL, DN 40MM, INSTALADO EM PRUMADA DE ÁGUA - FORNECIMENTO E INSTALAÇÃO. AF_12/2014	M	32,00
10.02	CAIXA D'ÁGUA EM FIBRA DE VIDRO - INSTALADA, SEM ESTRUTURA DE SUPORTE CAP. 2.000 LITROS.	UNID	1,00
10.03	CAIXA D'ÁGUA EM FIBRA DE VIDRO - INSTALADA, SEM ESTRUTURA DE SUPORTE CAP. 10.000 LITROS	UNID	1,00
10.04	BÓIA AUTOMÁTICA P/CAIXA D'AGUA - 15 AMPERES	UNID	2,00
10.05	PONTO DE ÁGUA FRIA APARENTE, C/MATERIAL PVC RÍGIDO SOLDÁVEL Ø 25MM	UNID	28,00
10.06	CONJUNTO MOTO-BOMBA COM MOTOR DE 1/2 CV, MONOFÁSICO, BOMBA CENTRÍFUGA, SUÇÃO=3/4", RECALQUE=3/4", PR. MÁX. 23 MCA, ALT. SUÇÃO 8 MCA. FAIXAS HM (M) - Q (M3/H) : (20-2,1)(17-2,9)(14-3,4)(11-3,9)(8-4,3)(5-4,7), INCLUSIVE CHAVE DE PARTIDA DIRETA	UNID	1,00
10.07	VÁLVULA DE RETENÇÃO VERTICAL Ø 25MM (1") - FORNECIMENTO E INSTALAÇÃO	UNID	1,00
10.08	VÁLVULA DE PÉ COM CRIVO Ø 25MM (1") - FORNECIMENTO E INSTALAÇÃO	UNID	1,00
10.09	REGISTRO DE PRESSÃO BRUTO, ROSCÁVEL, 3/4", FORNECIDO E INSTALADO EM RAMAL DE ÁGUA. AF_12/2014	UNID	15,00
10.10	CAIXA DE GORDURA SIMPLES, CIRCULAR, EM CONCRETO PRÉ-MOLDADO, DIÂMETRO INTERNO = 0,4 M, ALTURA INTERNA = 0,4 M. AF_05/2018	UNID	1,00
10.11	CAIXA DE INSPEÇÃO EM CONCRETO PRÉ-MOLDADO DN 60CM COM TAMPA H= 60CM FORNECIMENTO E INSTALACAO	UNID	4,00
10.12	CAIXA SIFONADA, PVC, DN 150 X 185 X 75 MM, FORNECIDA E INSTALADA EM RAMAIS DE ENCAMINHAMENTO DE ÁGUA PLUVIAL. AF_12/2014	UNID	12,00
10.13	TUBO PVC, SERIE NORMAL, ESGOTO PREDIAL, DN 100 MM, FORNECIDO E INSTALADO EM SUBCOLETOR AÉREO DE ESGOTO SANITÁRIO. AF_12/2014	M	37,00
10.14	TUBO PVC, SERIE NORMAL, ESGOTO PREDIAL, DN 40 MM, FORNECIDO E INSTALADO EM RAMAL DE DESCARGA OU RAMAL DE ESGOTO SANITÁRIO. AF_12/2014	M	30,00
10.15	PONTO DE ESGOTO PARA BACIA SANITARIA, INCLUSIVE TUBULACOES E CONEXOES EM PVC RIGI DO SOLDAVEIS, ATE A COLUNA OU O SUB-COLETOR.	PT	11,00
10.16	PONTO DE ESGOTO PARA LAVATORIO OU MICTORIO, INCLUSIVE TUBULACOES E CONEXOES EM PVC RIGIDO SOLDAVEIS, ATE A COLUNA OU O SUB-COLETOR	PT	9,00
10.17	PONTO DE ESGOTO PARA PIA OU LAVANDARIA, INCLUSIVE TUBULACOES E CONEXOES EM PVC RIGIDO SOLDAVEIS , ATE A COLUNA OU O SUB-COLETOR.	PT	5,00
10.18	TUBO PVC, SÉRIE R, ÁGUA PLUVIAL, DN 100 MM, FORNECIDO E INSTALADO EM RAMAL DE ENCAMINHAMENTO. AF_12/2014	M	15,00

Este documento encontra-se registrado no Conselho Regional de Engenharia e Agronomia de Pernambuco, vinculado à Certidão nº 2220500676/2019, emitida em 10/06/2020



Certidão nº 2220500676/2019  
11/06/2020, 14:13  
Chave de Impressão: WW5y1

O documento neste ato registrado foi emitido em 10/06/2020 e contém 6 folhas

PREFEITURA MUNICIPAL DE OLINDA – CNPJ. 10.404.184/0001-09 – RUA SÃO DE BENTO, 123 – VARADOURO – OLINDA – CEP. 53.020-080 – [www.olinda.pe.gov.br](http://www.olinda.pe.gov.br)

ELENICE PEREIRA CAVALCANTE  
Diretora de Exp. e Manutenção dos Espaços Educacionais - SEE/OLINDA  
MATRÍCULA: 715891941

*[Handwritten signatures and initials]*



SEINERA  
FOLHA

2328 A



## PREFEITURA MUNICIPAL DE OLINDA-PE

## SEEJ – SECRETARIA DE EDUCAÇÃO ESPORTE E JUVENTUDE

10.19	TUBO PVC, SÉRIE R, ÁGUA PLUVIAL, DN 100 MM, FORNECIDO E INSTALADO EM CONDUTORES VERTICAIS DE ÁGUAS PLUVIAIS. AF_12/2014	M	18,00
10.20	TÊ DE INSPEÇÃO, PVC, SERIE R, ÁGUA PLUVIAL, DN 100 MM, JUNTA ELÁSTICA, FORNECIDO E INSTALADO EM CONDUTORES VERTICAIS DE ÁGUAS PLUVIAIS. AF_12/2014	UNID	2,00
10.21	JOELHO 90 GRAUS, PVC, SERIE R, ÁGUA PLUVIAL, DN 100 MM, JUNTA ELÁSTICA, FORNECIDO E INSTALADO EM CONDUTORES VERTICAIS DE ÁGUAS PLUVIAIS. AF_12/2014	UNID	4,00
10.22	CALHA DE CONCRETO, COM GRELHA DE FERRO, SEÇÃO 0,20 X 0,20M	M	12,55
10.23	CAIXA DE AREIA 40X40X40CM EM ALVENARIA - EXECUÇÃO	UN	4,00
10.24	RASGO EM CONTRAPISO PARA RAMAIS/ DISTRIBUIÇÃO COM DIÂMETROS MAIORES QUE 75 MM. AF_05/2015	M	52,00
10.25	CAP DE PVC RÍGIDO SOLDÁVEL, MARROM, DIÂM = 40MM	UNID	2,00
10.26	TÊ DE REDUÇÃO 90° DE PVC RÍGIDO SOLDÁVEL, MARROM DIÂM = 40 X 25MM	UNID	8,00
10.27	CURVA 90 GRAUS, PVC, SOLDÁVEL, DN 40MM, INSTALADO EM PRUMADA DE ÁGUA - FORNECIMENTO E INSTALAÇÃO. AF_12/2014	UN	4,00
11.00	<b>LOUÇAS, METAIS E ACESSÓRIOS</b>		
11.01	VASO SANITÁRIO CONVENCIONAL, LINHA POPULAR, ELIZABETH OU SIMILAR, C/CAIXA DE DESCARGA DE SOBREPOR AKROS OU SIMILAR, ASSENTO PLÁSTICO UNIVERSAL BRANCO OU SIMILAR, CONJUNTO DE FIXAÇÃO, TUBO DE DESCIDA DE EMBUTIR E ENGATE PLÁSTICO	UNID	5,00
11.02	CAIXA DE DESCARGA DE SOBREPOR COMPLETA AKROS OU SIMILAR	UNID	4,00
11.03	VASO SANITÁRIO CONVENCIONAL, LINHA INFANTIL 08254, CELITE OU SIMILAR, INCLUSIVE ASSENTO SANITÁRIO INFANTIL, CONJUNTO DE FIXAÇÃO DECA SP13 OU SIMILAR, ANEL DE VEDAÇÃO, TUBO DE LIGAÇÃO COM ACABAMENTO CROMADO E ENGATE PLÁSTICO	UNID	4,00
11.04	CHUVEIRO SIMPLES DE PLÁSTICO (HERC REF 1980 OU SIMILAR), C/ REGISTRO DE PRESSÃO DE PVC	UNID	2,00
11.05	LAVATÓRIO LOUÇA BRANCA SUSPENSO, 29,5 X 39CM OU EQUIVALENTE, PADRÃO POPULAR, INCLUSO SIFÃO TIPO GARRAFA EM PVC, VÁLVULA E ENGATE FLEXÍVEL 30CM EM PLÁSTICO E TORNEIRA CROMADA DE MESA, PADRÃO POPULAR - FORNECIMENTO E INSTALAÇÃO. AF_12/2013	UNID	9,00
11.06	ESPELHO CRISTAL, ESPESSURA 4MM, COM PARAFUSOS DE FIXAÇÃO, SEM MOLDURA	M2	2,25
11.07	PAPELEIRA DE PAREDE EM METAL CROMADO SEM TAMPA, INCLUSO FIXAÇÃO. AF_10/2016	UNID	11,00
11.08	PORTA TOALHA INOX PARA PAPEL TOALHA EM FOLHA	UNID	3,00
11.09	SABONETEIRA PLÁSTICA TIPO DISPENSER PARA SABONETE LÍQUIDO COM RESERVATÓRIO 800 A 1500 ML, INCLUSO FIXAÇÃO. AF_10/2016	UNID	3,00
11.10	BANCADA DE MÁRMORE BRANCO POLIDO PARA PIA DE COZINHA 1.50 X 0,60 M - FORNECIMENTO E INSTALAÇÃO. AF_12/2013	UNID	1,00
11.11	CUBA DE EMBUTIR DE AÇO INOXIDÁVEL MÉDIA - FORNECIMENTO E INSTALAÇÃO. AF_12/2013	UNID	1,00
11.12	TORNEIRA CROMADA LONGA, DE PAREDE, 1/2" OU 3/4", PARA PIA DE COZINHA, PADRÃO POPULAR - FORNECIMENTO E INSTALAÇÃO. AF_12/2013	UNID	1,00
11.13	TANQUE EM AÇO INOX, INCLUSO TORNEIRA CROMADA E SIFÃO PVC	UNID	2,00
11.14	DIVISÓRIA EM GRANITO BRANCO POLIDO, ESP = 3CM, ASSENTADO COM ARGAMASSA TRACO 1:4, ARREMATE EM CIMENTO BRANCO, EXCLUSIVE FERRAGENS	M2	1,20
11.15	CORRIMÃO EM TUBO AÇO GALVANIZADO 2 1/2" COM BRACADEIRA	M	5,80
12.00	<b>OUTROS SERVIÇOS</b>		
12.01	QUADRO ESCOLAR EM FÓRMICA BRANCA COM MOLDURA	M2	31,50

PREFEITURA MUNICIPAL DE OLINDA – CNPJ. 10.404.184/0001-09 – RUA SÃO DE BENTO, 123 –  
VARADOURO – OLINDA – CEP. 53.020-080 – [www.olinda.pe.gov.br](http://www.olinda.pe.gov.br)

ELENICE PEREIRA CAVALCANTE  
Diretora de Exp. e Manutenção dos  
Espaços Educacionais - SEE/OLINDA  
MATRÍCULA: 7158910/1

Este documento encontra-se registrado no Conselho  
Regional de Engenharia e Agronomia de Pernambuco,  
vinculado à Certidão nº 2220500676/2019, emitida em  
10/06/20.



Certidão nº 2220500676/2019  
11/06/2020, 14:13

Chave de Impressão: WW5y1

O documento neste ato registrado foi emitido em 10/06/2020 e contém 6 folhas





PREFEITURA MUNICIPAL DE OLINDA-PE

SEEJ – SECRETARIA DE EDUCAÇÃO ESPORTE E JUVENTUDE

12.02	ESTRUTURA DE COBERTA EM MADEIRA DE LEI COM TRAMA, PARA TELHAS ONDULADAS DE CIMENTO AMIANTO, ALUMINIO OU PLASTICAS - VAO DE 15 A 20 M.	M2	326,00
12.03	TUBO DE AÇO GALVANIZADO COM COSTURA, CLASSE MÉDIA, CONEXÃO RANHURADA, DN 65 (2 1/2"), INSTALADO EM PRUMADAS - FORNECIMENTO E INSTALAÇÃO. AF 12/2015	M	7,20
12.04	MASTRO SIMPLES EM TUBO FERRO GALVANIZADO TELESCÓPICO P/ BANDEIRA ALT= 7M (3M X 2" + 4M X 1 1/2")	UNID	1,00
12.05	BASE PARA FIXAÇÃO DE MASTRO TRIPLO	UNID	1,00
12.06	SERVIÇO DE PAISAGISMO	M²	50,00
12.07	PASSEIO EM LAJOTA DE CONCRETO 50 X 50, APLICADO SOBRE LASTRO DE CONCRETO 1 4 8 DE 5 CM DE ESPESSURA, INCLUSIVE EXECUCAO DO LASTRO.	M²	182,50
12.08	REMOÇÃO DE PINTURA LÁTEX (RASPAGEM E/OU LIXAMENTO E/OU ESCOVAÇÃO)	M²	370,00
12.09	DEMOLICAO MANUAL DE CONCRETO ARMADO.	M²	84,00
12.10	IMPERMEABILIZACAO, EMPREGANDO ARGAMASSA DE CIMENTO E AREIA GROSSA NO TRACO 1:3 COM SIKA 1 -ESPESSURA DE 3 CM.	M²	249,00
12.11	LIMPEZA FINAL DA OBRA	M²	199,00

SEINFRA  
FOLHA  
2527/A

Este documento encontra-se registrado no Conselho Regional de Engenharia e Agronomia de Pernambuco, vinculado à Certidão nº 2220500676/2019, emitida em 10/06/2020

Olinda, 02 de outubro de 2019

*Elenice Pereira Cavalcante*

**ELENICE PEREIRA CAVALCANTE**  
Diretora de Exp. e Manutenção dos  
Espaços Educacionais - SEEJ/OLINDA  
MATRICULA: 7158910/1

DIRETORA DE OBRAS SECRETARIA DE EDUCAÇÃO  
ESPORTE E JUVENTUDE – SEEJ  
MAT.



PREFEITURA MUNICIPAL DE OLINDA – CNPJ. 10.404.184/0001-09 – RUA SÃO DE BENTO, 123 –  
VARADOURO – OLINDA – CEP. 53.020-080 – [www.olinda.pe.gov.br](http://www.olinda.pe.gov.br)

Certidão nº 2220500676/2019  
11/06/2020, 14:13  
Chave de Impressão: WW5y1

O documento neste ato registrado foi emitido em 10/06/2020 e contém 6 folhas

*Handwritten signatures and initials in blue ink.*





**CERTIDÃO DE ACERVO TÉCNICO COM ATESTADO**  
 Resolução Nº 1025 de 30 de Outubro de 2009  
 Resolução Nº 218 de 29 de Junho de 1973

**CREA-PE**

**Nº 2220437977/2016**  
 Emissão: 15/08/2016  
 Validade: Indefinida  
 Chave: 6Z5C2w5ZcZ09wCW8B95D

CERTIFICAMOS, para os devidos fins, que consta em nossos arquivos o registro de Acervo referente a(s) Anotação(ões) de Responsabilidade(s) Técnica(s) - ARTs, constante(s) da Presente CERTIDÃO, tendo sido comprovada a execução e conclusão da(s) obra(s) e/ou serviço(s) indicado(s) conforme descrição(ões) abaixo.

**Descrição**

CERTIDÃO DE ACERVO TÉCNICO COM ATESTADO

**Interessado(a)**

Profissional: MARCELLO LUIS RODRIGUES ARAUJO  
 Registro: 180433545-2  
 CPF: 029.740.584-50  
 Endereço: RUA TOMÉ GIBSON, 346, BOA VIAGEM, RECIFE, PE, 51011480  
 Tipo de Registro: DEFINITIVO ( PROFISSIONAL DIPLOMADO NO PAÍS )  
 Data Inicial: 19/09/2005

**Título(s)**

**GRADUAÇÃO**

ENGENHEIRO CIVIL  
 Atribuição: ARTIGO 7º DA RESOLUÇÃO Nº 218/73, DO CONFEA.  
 Instituição de Ensino: UNIVERSIDADE FEDERAL DE PERNAMBUCO - UFPE

**Informações / Notas**

- A Certidão de Acervo Técnico (CAT) à qual o atestado está vinculado constituirá prova da capacidade técnico-profissional da pessoa jurídica somente se o responsável técnico indicado estiver ou venha a ser integrado ao seu quadro técnico por meio de declaração entregue no momento da habilitação ou da entrega das propostas.
- Certificamos que se encontra vinculado à presente CAT o atestado apresentado em cumprimento à Lei nº 8.666/93, expedido pela pessoa jurídica contratante, a quem cabe a responsabilidade pela veracidade e exatidão das informações nele constantes. É de responsabilidade deste Conselho a verificação da atividade profissional em conformidade com a Lei nº 5.194/66 e Resoluções do Conselho Federal de Engenharia e Agronomia - CONFEA.
- Esta certidão perderá a validade, caso ocorra qualquer alteração posterior dos elementos cadastrais nela contidos.
- O profissional não possui atribuições para: Instalações de alta tensão-subestação-grupo gerador; pára-raios; aterramento; cabeamento estruturado; som/cftv; paisagismo; gás e incêndio.
- As instalações elétricas ficam limitadas às prediais, em baixa tensão.

**ART(s)**

PE20160057495

Certidão nº 2220437977/2016  
 15/08/2016, 16:42  
 Chave de Impressão: 6Z5C2w5ZcZ09wCW8B95D

*Handwritten signatures and initials in blue ink.*

**CARTÓRIO AZEVEDO BASTOS** 1º OFÍCIO DE REGISTRO CIVIL DAS PESSOAS NATURAIS E TABELIONATO DE NOTAS - Código CNJ 06.870-8  
 Av. Presidente Epitácio Pessoa, 1145 - Bairro Dos Estúdios - Jooz Pessoa/PB - CEP 58156-900 PB - www.azevedobastos.net.br - Tel. (81) 3344-5464 - Fax: (81) 3344-5464

**Autenticação Digital**  
 De acordo com os artigos 1º, 3º e 7º inc. V 8º, 41 e 52 da Lei Federal 8.935/1994 e Art. 6º Inc. XII da Lei Estadual 8.721/2008 autentico a presente imagem digitalizada, reprodução fiel do documento apresentado e conferido neste ato. O referido é verdade. Dou fé

**Cód. Autenticação: 50991708160854170908-1; Data: 17/08/2016 08:54:22**

Selo Digital de Fiscalização Tipo Normal C: ADV10582-6VYP;  
 Valor Total do Ato: R\$ 3,78  
**Confira os dados do ato em: https://selodigital.tjpb.jus.br**

Bel. Valber de Miranda Cavalcanti  
 Titular

le ser verificada em: <http://crea-pe.sitac.com.br/publico>, com a chave: 6Z5C2w5ZcZ09wCW8B95D  
 Impresso em: 15/08/2016 às 16:42:21 por: adapt, ip: 177.34.102.74



ATESTADO DE CAPACIDADE TÉCNICA			
Atestamos para os devidos fins que a Empresa PROJETER - FISCALIZAÇÕES DE PROJETOS E CONSTRUÇÕES EIRELI - ME, sito a AV. ABDIAS DE CARVALHO, 807- SL 107 - ILHA DO RETIRO - Recife - PE, inscrita no CNPJ nº 14.733.583/0001-74, CREA nº 5616-5 / PE, executou o serviço de CONSTRUÇÃO DO RESIDENCIAL SOLARIS DO JANGA COM 334,56M² - RUA QUIPAPÁ, 267 - JANGA, durante o período de 14/03/2016 a 19/07/2016, sob responsabilidade técnica dos engenheiros, MARCELLO LUIS RODRIGUES ARAUJO, CREA nº 003463/PE e PAULO EDUARDO VASCONCELOS CUNHA CREA nº PE045594 conforme abaixo discriminados:			
ITEM	DESCRIÇÃO	UNID.	QUANT.
<b>1 SERVIÇOS PRELIMINARES</b>			
1.1	LOCACAO CONVENCIONAL DE OBRA, ATRAVÉS DE GABARITO DE TABUAS CORRIDAS PONTALETADAS, COM REAPROVEITAMENTO DE 10 VEZES	M2	332,00
1.2	BARRACAO DE OBRA PARA ALOJAMENTO/ESCRITORIO, PISO EM PINHO 3A, PAREDES EM COMPENSADO 10MM, COBERTURA EM TELHA AMIANTO 6MM, INCLUSO INSTALACOES ELETRICAS E ESQUADRIAS	M2	90,00
1.3	BARRACAO PARA DEPOSITO EM TABUAS DE MADEIRA, COBERTURA EM FIBROCIMENTO 4 MM, INCLUSO PISO ARGAMASSA TRAÇO 1:6 (CIMENTO E AREIA)	M2	90,00
1.4	INSTAL/LIGACAO PROVISORIA ELETRICA BAIXA TENSÃO P/CANT OBRA,M3-CHAVE 100A CARGA 3KWH,20CV EXCL FORN MEDIDOR	UN	1,00
1.5	PLATAFORMA EM TÁBUAS DE PINHO, INCLUSIVE MOVIMENTAÇÃO (UTIL. 6X)	M2	60,00
<b>2 MOVIMENTO DE TERRA</b>			
2.1	ESCAVACAO MANUAL DE VALAS H <= 1,50 M	M3	45,00
2.2	ESCAVACAO MANUAL DE CAVAS(FUNDAOES RASAS =2,00 M)	M3	45,00
2.3	REATERRO APOILOADO (MANUAL) DE VALA COM DESLOCAMENTO DE MATERIAL EM CAMADAS DE 20 CM	M3	45,11
2.4	ESCAVACAO DE MATERIAL DE 3ª CATEGORIA COM DESMONTE DE ROCHA	M3	3,00
<b>3 FUNDAÇÕES E ESTRUTURAS</b>			
3.1	LASTRO DE CONCRETO TRAÇO 1:3:5, ESPESSURA 5CM, PREPARO MECÂNICO	M2	332,00
3.2	CONCRETO USINADO BOMBEADO FCK=25MPA, INCLUSIVE COLOCAÇÃO, ESPALHAMENTO E ACABAMENTO	M3	75,38
3.3	LANÇAMENTO E ADENSAMENTO DE CONCRETO EM FUNDAÇÕES	M3	75,38
3.4	FORNECIMENTO E CORTE, DOBRA E COLOCAÇÃO DE AÇO CA-50	KG	4.666,10
3.5	MONTAGEM E DESMONTAGEM DAS FORMAS/ESCORAMENTO ESPECIAIS PARA LAJE NERVURADA INCLUSIVE DESMOLDANTE	M2	966,00
3.6	ARMAÇAO AÇO CA-50, DIAM. 6,3 (1/4) A 12,5MM(1/2) -FORNECIMENTO/ CORTE(PERDA DE 10%) / DOBRA / COLOCAÇÃO	KG	6.100,00
3.7	FORNECIMENTO, CORTE, MONTAGEM E PROTENÇÃO DE CABO COM C/ 1 CORDOALHA DE 12,70mm (SISTEMA NÃO ADERENTE)	KG	1.325,00
<b>4 PAREDES E PAINÉIS</b>			
4.1	ALVENARIA EM TIJOLO CERAMICO FURADO 10X20X20CM, 1/2 VEZ, ASSENTADO EM ARGAMASSA TRACO 1.4 (CIMENTO E AREIA), E=1CM	M2	332,00
4.2	ALVENARIA EM TIJOLO CERAMICO FURADO 10X20X20CM, 1 VEZ, ASSENTADO EM ARGAMASSA TRACO 1:5 (CIMENTO E AREIA), E=1CM	M2	102,00
4.3	CHAPIM EM GRANITO POLIDO L=21cm (CONFORME PROJETO)	M	56,20
4.4	VERGAS DE CONCRETO ARMADO PARA ALVENARIA COM APROVEITAMENTO DA MADEIRA POR 10 VEZES	M3	12,39
4.5	SUPORTE EM BARRA CHATA DE FERRO ENGASTADO NA PAREDE P/BANCADAS E/OU PRATELEIRAS	UN	281,00
4.6	DIVISÓRIA DE GRANITO CINZA INCLUSIVE FERRAGEM E=2cm	M2	5,40
4.7	DIVISÓRIA DE MARMORITE EXCLUSIV FERRAGEM E=3cm	M2	59,00
4.8	PRATELEIRA PRÉ-MOLDADA DE CONCRETO e=5,0 cm	M2	56,00
4.9	SUPORTE PRÉ-MOLDADO DE CONCRETO FCK 15MPA, e= 3,0cm	M²	0,24
<b>5 ESQUADRIAS E FERRAGENS</b>			
5.1	PORTA DE ABRIR EM MADEIRA COMPENSADA 36mm TIPO PARANÁ 0,70m x 1,60m	UN	2,00
5.2	PORTA DE ABRIR EM MADEIRA COMPENSADA 36mm TIPO PARANÁ 0,60m x 1,60m	UN	12,00
5.3	PORTA DE MADEIRA PARA BANHEIRO EM COMPENSADO 0,70X1,60M, INCLUSO MARCO, DOBRADICAS E TARJETA TIPO LIVRE/OCUPADO	UN	12,00

Este documento encontra-se registrado no Conselho Regional de Engenharia e Agronomia de Pernambuco, vinculado à nº 2220437977/2016, emitida em 15/08/2016

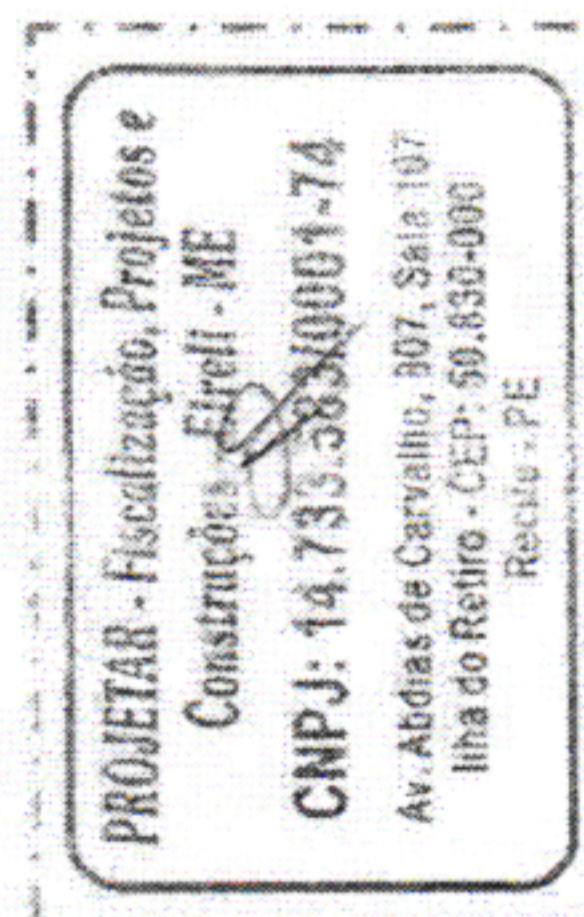

Certidão nº 2220437977/2016  
15/08/2016, 16:42

Chave de Impressão: 6Z5C2w5ZcZ09wCW8B95D

O documento neste ato registrado foi emitido em 15/08/2016 e contém 13 folhas

**CARTÓRIO AZEVEDO BASTOS** 1º OFÍCIO DE REGISTRO CIVIL DAS PESSOAS NATURAIS E TABELIONATO DE NOTAS - Código CNJ 06.879-0  
Av. Pradoural Epitácio Pessoa, 1148 - Sarno das Estações - João Pessoa/PB - CEP 53035-000 - www.azevedobastos.net.br - Tel: (51) 3344-3434 Fax: (51) 3344-3444

**Autenticação Digital**  
De acordo com os artigos 1º, 3º e 7º inc. V 8º, 41 e 52 da Lei Federal 8.935/1994 e Art. 6º inc. XII da Lei Estadual 8.721/2008 autentico a presente imagem digitalizada, reprodução fiel do documento apresentado e conferido neste ato. O referido é verdade. Dou fé

**Cód. Autenticação: 50991708160854170908-2; Data: 17/08/2016 08:54:22**

Selo Digital de Fiscalização Tipo Normal C: ADV10581-5ZMR;  
Valor Total do Ato: R\$ 3,78  
Confira os dados do ato em: <https://selodigital.tjpb.jus.br>

Bel. Valber de Miranda Cavalcanti  
Titular

le ser verificada em: <http://crea-pe.sitac.com.br/publico>, com a chave: 6Z5C2w5ZcZ09wCW8B95D  
Impresso em: 15/08/2016 às 16:42:21 por: adapt, ip: 177.34.102.74

SEINFRA  
FOLHA 4

2524

5.5	PORTA DE ABRIR DE 0,80m x 2,00m EM VIDRO TEMPERADO 10mm (COM PUXADORES E FECHADURA)	UN	1,00
5.6	PORTA EXTERNA DE CEDRO LISA COMPLETA UMA FOLHA (0,80x2,10)m	UN	4,00
5.7	PORTA DE ABRIR EM MADEIRA MACIÇA DE 0,90m x 2,10m REVESTIDA EM AÇO GALVANIZADO TIPO P60 COM BARRAS ANTI-PÂNICO	UN	1,00
5.8	PORTA EXTERNA DE MUIRACATIARA 1 FOLHA COMPLETA (0,60x2,10x0,03m)	UN	9,00
5.9	PORTA DE ABRIR EM MADEIRA MACIÇA DE 1,60m x 2,10m (COM FECHADURA)	UN	1,00
5.10	PORTÃO DE 0,80m x 1,80m EM CHAPA DE AÇO GALVANIZADO Nº 16	UN	1,00
5.11	PORTÃO DE ABRIR METÁLICO (FOLHA EM CHAPA DOBRADA COM TELA ONDULADA MALHA 2") 0,80m x 2,00m	UN	2,00
5.12	PORTÃO EM LAMBRI DE ALUMÍNIO ANODIZADO NATURAL 0,80m x 2,10m	UN	2,00
5.13	PORTÃO DE ABRIR METÁLICO (FOLHA EM CHAPA DOBRADA COM TELA ONDULADA MALHA 2") 1,20m x 1,80m	UN	2,00
5.14	JANELA FIXA EM ALUMÍNIO ANODIZADO NATURAL	M²	22,80
5.15	JANELA ALUMÍNIO, BASCULANTE, SERIE 25	M²	37,00
5.16	JANELA EM ALUMÍNIO ANODIZADO NATURAL/FOSCO, DE CORRER, SEM BANDEIROLA E/OU PEITORIL, SEM VIDRO - FORNECIMENTO E MONTAGEM	M2	4,60
5.17	VIDRO COMUM EM CAIXILHOS COM MASSA ESP. = 6mm, COLOCADO	M2	1,21
5.18	PORTA EM ALUMÍNIO ANODIZADO NATURAL/FOSCO, DE ABRIR, SEM BANDEIROLA E/OU PEITORIL, SEM VIDRO - FORNECIMENTO E INSTALAÇÃO	M2	1,08
5.19	BRISE EM CHAPA DE ALUMÍNIO 0,8mm ANODIZADO BRANCO (FORNECIMENTO E MONTAGEM)	M2	31,00
5.20	REQUADRO EM ALUMÍNIO ANODIZADO NATURAL COM TELA DE NYLON INCOLOR 1mm (ANTI-INSETO)	M2	15,00
5.21	BRISE EM PERFIL "C" DE ALUMÍNIO DOBRADO ANODIZADO BRANCO (FORNECIMENTO E MONTAGEM)	M2	38,20
5.22	GUARDA-CORPO EM TUBO DE AÇO GALVANIZADO 1 1/2"	M2	2,00
5.23	TUBO SUPERIOR DE AÇO GALVANIZADO D=3" 80mm	M	12,00
5.24	TUBO DE AÇO GALVANIZADO COM COSTURA 1.1/2" (40MM), INCLUSIVE CONEXOES - FORNECIMENTO E INSTALACAO	M	84,20
5.25	CORRIMÃO EM BARRA CHATA DE AÇO 2 1/2"x1/4"	M	7,80
6	VIDROS		
6.1	VIDRO LISO COMUM TRANSPARENTE, ESPESSURA 4MM	M2	27,40
6.2	VIDRO TEMPERADO INCOLOR, ESPESSURA 6MM	M2	5,00
6.3	VIDRO TEMPERADO INCOLOR, ESPESSURA 10MM	M2	3,93
7	COBERTURA		
7.1	COBERTA EM LAJE INCLUSIVE CONCRETO FCK 25 E IMPERMEABILIZAÇÃO, PREPARO MANUAL, INCLUSO ADITIVO IMPERMEABILIZANTE	M2	364,00
7.2	TELHA FIBROCIMENTO	M2	102,00
7.3	TELHA ESTILO COLONIAL	M2	364,00
7.4	ESTRUTURA METALICA PARA TELHADO, INCLUSIVE PROTEÇÃO CONTRA CORROZÃO	KG	3.653,00
7.5	TAMPA DE CONCRETO ARMADO (0,70X0,70X0,05)m	UN	8,00
8	IMPERMEABILIZAÇÃO		
8.1	PROTECAO MECANICA COM ARGAMASSA TRACO 1:3 (CIMENTO E AREIA), ESPESSURA 2 CM	M2	956,36
8.2	IMPERMEABILIZACAO COM MANTA ASFALTICA 4MM	M2	954,79
8.3	IMPERMEABILIZACAO SEMI-FLEXIVEL COM TINTA ASFALTICA EM SUPERFICIES LISAS DE PEQUENAS DIMENSOES	M2	1,57
8.4	PREPARO DE SUPERFÍCIE INTERNA EM RESERVATÓRIOS A SEREM IMPERMEABILIZADOS	M2	11,40
8.5	IMPERMEABILIZAÇÃO DE SUPERFÍCIES INTERNAS DE RESERVATÓRIOS ENTERRADOS	M2	66,28
9	REVESTIMENTOS		
9.1	CHAPISCO EM PAREDES TRACO 1:3 (CIMENTO E AREIA), ESPESSURA 0,5CM, PREPARO MECANICO	M2	664,00
9.2	EMBOCO TRACO 1:2:11(CIMENTO, CAL E AREIA), ESPESSURA 2,0CM, PREPARO MECANICO	M2	664,00
9.3	REBOCO PARA PAREDES ARGAMASSA TRACO 1:4:5 (CAL E AREIA FINA PENEIRADA), ESPESSURA 0,5CM, PREPARO MECANICO	M2	664,00
9.4	CERAMICA ESMALTADA EM PAREDES 1A, PEI-4, 20X20CM, PADRAO MEDIO, FIXADA COM ARGAMASSA COLANTE E REJUNTAMENTO COM CIMENTO BRANCO	M2	1.348,45
9.5	PORCELANATO ELIZABETH 0,60X0,60	M2	109,00
9.6	REJUNTAMENTO C/ ARG. PRÉ-FABRICADA, JUNTA ATÉ 2mm EM CERÂMICA, ATÉ 30x30 cm (900 cm²) (PAREDE/PISO)	M2	841,56
9.7	CHAPISCO EM TETOS TRACO 1:3 (CIMENTO E AREIA), ESPESSURA 0,5CM, PREPARO MECANICO	M2	573,50
9.8	EMBOCO EM TETOS TRACO 1:4 (CAL E AREIA MEDIA), ESPESSURA 1,5CM, PREPARO MANUAL	M2	486,31
9.9	REBOCO PARA TETOS ARGAMASSA TRACO 1:4:5 (CAL E AREIA FINA PENEIRADA), ESPESSURA 0,5CM PREPARO MECANICO	M2	405,95

Este documento encontra-se registrado no Conselho Regional de Engenharia e Agronomia de Pernambuco, vinculado nº 2220437977/2016, emitida em 15/08/2016



PROJETAR - Fiscalização, Projetos e Construções - Eirell - ME  
CNPJ: 14.733.582/0001-74  
Av. Abdias de Carvalho, 807, Sala 107  
Ilha do Retiro - CEP: 50.830-000  
Recife - PE

Certidão nº 2220437977/2016  
15/08/2016, 16:42

Chave de Impressão: 6Z5C2w5ZcZ09wCW8B95D

O documento neste ato registrado foi emitido em 15/08/2016 e contém 13 folhas

**CARTÓRIO AZEVEDO BASTOS** 1º OFÍCIO DE REGISTRO CIVIL DAS PESSOAS NATURAIS E TABELIONATO DE NOTAS - Código CNJ 06.879-0  
R. Presidente Epitácio Pessoa, 1145 - 3º andar - São João - Recife - PE - CEP 50830-000 - Fone: (81) 3244-4444 - Fax: (81) 3244-4444

**Autenticação Digital**  
De acordo com os artigos 1º, 3º e 7º inc. V 8º, 41 e 52 da Lei Federal 8.935/1994 e Art. 6º inc. XII da Lei Estadual 8.721/2006 autentico a presente imagem digitalizada, reprodução fiel do documento apresentado e conferido neste ato. O referido é verdade. Dou fé

**Cód. Autenticação: 50991708160854170908-3; Data: 17/08/2016 08:54:22**

Selo Digital de Fiscalização Tipo Normal C: ADV10580-29P3  
Valor Total do Ato: R\$ 3,78  
Confira os dados do ato em: <https://selodigital.tjpb.jus.br>

Bel. Valber de Miranda Cavalcanti  
Titular



9.10	FORRO DE GESSO ACARTONADO ESTRUTURADO - FORNECIMENTO E MONTAGEM	M2	172,00
10	PISOS		
10.1	REGULARIZACAO DE PISO/BASE EM ARGAMASSA TRACO 1:3 (CIMENTO E AREIA GROSSA SEM PENEIRAR), ESPESSURA 3,0CM, PREPARO MECANICO	M2	332,00
10.2	GRANITO POLIDO E=2cm, CINZA, ARGAMASSA DE CIMENTO E AREIA 1:4, C/ REJUNTAMENTO	M2	16,49
10.3	FILETE DE GRANITO CINZA COM LARGURA DE 3cm	M	9,25
10.4	DEGRAU EM GRANITO CINZA L=32cm COM ACABAMENTO ANTIDERRAPANTE	M	108,00
10.5	REGULARIZACAO PARA DEGRAUS C/ ARGAMASSA DE CIMENTO E AREIA S/ PENEIRAR, TRACO 1:5 - ESP= 1cm	M	121,20
10.6	RODAPE VINILICO ALTURA 5CM, ESPESSURA 1MM, FIXADO COM COLA	M	198,58
10.7	PISO MORTO CONCRETO FCK=13,5MPa C/PREPARO E LANÇAMENTO	M3	37,00
10.8	COLCHAO DE AREIA PARA PAVIMENTACAO EM PARALELEPIPEDO OU BLOCOS DE CONCRETO INTERTRAVADOS	M3	75,00
10.9	PISO CIMENTADO RUSTICO TRACO 1:4 (CIMENTO E AREIA), ESPESSURA 2,0CM, PREPARO MANUAL	M2	133,20
10.10	PISO INTERTRAVADO TIPO TIJOLINHO (19,9x10x4)cm COLORIDO	M2	92,00
10.11	PISO INTERTRAVADO TIPO TIJOLINHO (19,9x10x6)cm CINZA	M2	83,00
10.12	JUNTA PLASTICA 1" 27MM PARA PISOS	M	35,64
10.13	REGULARIZACAO PARA DEGRAUS C/ ARGAMASSA DE CIMENTO E AREIA S/ PENEIRAR, TRACO 1:5 - ESP= 1cm	M	20,40
10.14	SOLEIRA DE GRANITO L= 15cm	M	89,35
11	INSTALAÇÕES HIDRAULICAS, SANITARIAS, GÁS, INCÊNDIO E IRRIGAÇÃO		
11.1	ÁGUA FRIA		
11.1.1	TUBO PVC SOLDAVEL AGUA FRIA DN 25MM, INCLUSIVE CONEXOES - FORNECIMENTO E INSTALACAO	M	604,63
11.1.2	TUBO PVC SOLDAVEL AGUA FRIA DN 32MM, INCLUSIVE CONEXOES - FORNECIMENTO E INSTALACAO	M	252,38
11.1.3	TUBO DE AÇO GALVANIZADO COM COSTURA 3" (80MM), INCLUSIVE CONEXOES - FORNECIMENTO E INSTALACAO	M	12,90
11.1.4	CAIXA EM ALVENARIA (80X60X60cm) DE 1 TIJOLO COMUM, LASTRO DE BRITA E TAMPA DE CONCRETO	UN	20,00
11.1.5	ADAPTADOR PARA MANGUEIRA D=3/4"	UN	11,00
11.1.6	HIDROMETRO S. DDM3/H, D=3/4" - FORNECIMENTO E INSTALACAO	UN	1,00
11.1.7	REGISTRO GAVETA 3/4" BRUTO LATAO - FORNECIMENTO E INSTALACAO	UN	3,00
11.1.8	VALVULA DE RETENÇÃO DE PÉ C/CRIVO D= 32mm (1 1/4")	UN	1,00
11.1.9	VALVULA DE RETENÇÃO HORIZONTAL Ø 25MM (1") - FORNECIMENTO E INSTALACAO	UN	3,00
11.1.10	AUTOMATICO DE BOIA SUPERIOR 10A/250V - FORNECIMENTO E INSTALACAO	UN	3,00
11.1.11	BOMBA CENTRIFUGA C/ MOTOR ELETRICO TRIFASICO 1CV BOCAIS 1" X 1" DANCOR SERIE CAM MOD. 250, HM/Q =14M / 7,1M3 /H A 34M / 5M3 / H**CAIXA** INCLUSIVE MAT.DE SUÇÃO	UN	2,00
11.1.12	REGISTRO GAVETA 3/4" COM CANOPLA ACABAMENTO CROMADO SIMPLES - FORNECIMENTO E INSTALACAO	UN	24,00
11.1.13	REGISTRO GAVETA 1" COM CANOPLA ACABAMENTO CROMADO SIMPLES - FORNECIMENTO E INSTALACAO	UN	6,00
11.1.14	REGISTRO GAVETA 1.1/2" COM CANOPLA ACABAMENTO CROMADO SIMPLES - FORNECIMENTO E INSTALACAO	UN	13,20
11.1.15	REGISTRO PRESSAO 3/4" COM CANOPLA ACABAMENTO CROMADO SIMPLES - FORNECIMENTO E INSTALACAO	UN	21,00
11.1.16	VALVULA DESCARGA 1.1/2" COM REGISTRO, ACABAMENTO EM METAL CROMADO - FORNECIMENTO E INSTALACAO	UN	32,00
11.1.17	ADAPTADOR PVC SOLDAVEL COM FLANGES LIVRES PARA CAIXA D'AGUA 40MMX1.1/4" - FORNECIMENTO E INSTALACAO	UN	2,00
11.1.18	TAMPA DE CONCRETO ARMADO (0, 85X0,85X0,05) m	UN	2,00
11.2	INSTALAÇÕES SANITARIAS		
11.2.1	TUBULACAO PARA CAIXA DE INSPECAO		
11.2.1.1	TUBO PVC ESGOTO JS PREDIAL DN 40MM, INCLUSIVE CONEXOES - FORNECIMENTO E INSTALACAO	M	25,88
11.2.1.2	TUBO PVC ESGOTO SERIE R DN 40MM C/ ANEL DE BORRACHA - FORNECIMENTO E INSTALACAO	M	6,20
11.2.1.3	JOELHO PVC SERIE R ESGOTO 90° DN 40MM C/ANEL DE BORRACHA	UN	2,00
11.2.1.4	CAIXA DE GORDURA ESPECIAL EM CONCRETO (1,20X1,20)m	UN	2,00
11.2.1.5	CAIXA DE GORDURA/SABAO EM ALVENARIA	UN	5,00
11.2.1.6	CAIXA DE INSPECAO EM ALVENARIA DE TIJOLO MACIÇO 60X60X60CM, REVESTIDA INTERNAMENTO COM BARRA LISA (CIMENTO E AREIA, TRACO 1:4) E=2,0CM, COM TAMPA PRÉ-MOLDADA DE CONCRETO E FUNDO DE CONCRETO 15MPA TIPO C - ESCAVAÇÃO E CONFECÇÃO	UN	40,00
11.2.1.7	IMPERMEABILIZACAO SEMI-FLEXIVEL COM TINTA ASFALTICA EM SUPERFICIES LISAS DE PEQUENAS DIMENSOES	M2	101,52
11.2.1.8	CANALETA DE CONCRETO COM GRELHA REFORÇADA EM ALUMINIO POLIDO	M	16,00
11.2.1.9	CAIXA SIFONADA SÉRIE R (150X150X50) mm C/ PORTA GRELHA E GRELHA REDONDA INOX	UN	12,00

Este documento encontra-se registrado no Conselho Regional de Engenharia e Agronomia de Pernambuco vinculado à nº 2220437977/2016, emitida em 15/08/2016



PROJETAR - Fiscalização, Projetos e Construções - Eireli - ME  
 CNPJ: 14.733.583/0001-74  
 Av. Abdias de Carvalho, 807, Sala 107  
 Ilha do Retiro - CEP: 50.830-000  
 Recife - PE

Certidão nº 2220437977/2016  
 15/08/2016, 16:42

Chave de Impressão: 6Z5C2w5ZcZ09wCW8B95D

O documento neste ato registrado foi emitido em 15/08/2016 e contém 13 folhas

**CARTÓRIO AZEVEDO BASTOS** 1º OFÍCIO DE REGISTRO CIVIL DAS PESSOAS NATURAIS E TABELIONATO DE NOTAS - Código CNJ 06.870-8  
 Av. Presidente Epitácio Pessoa, 1145 - Santa Luz - Estância - Jooz Pessoa - PE - CEP 54035-900 - www.azevedobastos.net.br - Tel: (81) 3344-8484 - Fax: (81) 3344-9484

**Autenticação Digital**  
 De acordo com os artigos 1º, 3º e 7º inc. V 8º, 41 e 52 da Lei Federal 8.935/1994 e Art. 6 Inc. XII da Lei Estadual 8.721/2008 autentico a presente imagem digitalizada, reprodução fiel do documento apresentado e conferido neste ato. O referido é verdade. Dou fé

**Cód. Autenticação: 50991708160854170908-4; Data: 17/08/2016 08:54:22**

Selo Digital de Fiscalização Tipo Normal C: ADV10579-PKSE, Valor Total do Ato: R\$ 3,78  
 Confira os dados do ato em: <https://selodigital.tjpb.jus.br>

Bel. Valber de Miranda Cavalcanti  
 Titular

SEINFRA  
FOLHA

2322

11.2.1.10	CAIXA SIFONADA PVC (150X150X50)mm C/ PORTA GRELHA REDONDA E TAMPA CEGA PVC	UN	7,00
11.2.1.11	CAIXA SIFONADA PVC (100X100X50)mm C/ PORTA GRELHA REDONDA E GRELHA REDONDA PVC CROMADO	UN	4,00
11.2.1.12	RALO SECO DE PVC 100X100mm SIMPLES - FORNECIMENTO E INSTALACAO	UN	5,00
11.2.1.13	TERMINAL DE VENTILACAO PVC 50mm	UN	10,00
11.2.1.14	TERMINAL DE VENTILACAO PVC 75mm	UN	4,00
11.2.1.15	ENVELOPE DE CONCRETO P/PROTECAO DE TUBO PVC ENTERRADO	M²	0,67
11.2.1.16	ESCAVACAO MANUAL DE VALA EM MATERIAL DE 1A CATEGORIA ATE 1,5M EXCLUINDO ESGOTAMENTO / ESCORAMENTO	M3	40,12
11.2.1.17	REATERRO MANUAL DE VALAS	M3	32,93
11.3	SISTEMA DE TRATAMENTO DE ESGOTO		
11.3.1	FOSSA SEPTICA		
11.3.1.1	ESCAV MANUAL VALAVCAVA MAT 1A CAT 1,5 A 3M EXCL ESG/ESCOR (AREIA ARGILA OU PICARRA)	M3	63,75
11.3.1.2	REATERRO DE VALA COM MATERIAL GRANULAR REAPROVEITADO ADENSADO E VIBRADO	M3	29,35
11.3.1.3	REMOCAO DE MATERIAL 1A. CATEGORIA, EM CAMINHAO BASCULANTE, D.M.T.=6 KM (INCLUSIVE CARGA MECANICA E DESCARGA)	M3	44,72
11.3.1.4	CONCRETO FCK=15MPA CONTROLE C ,EXCLUINDO O LANCAMENTO, PREPARO COM BETONEIRA, UTILIZANDO BRITA 1 E 2. (CONFORME NBR 6118, PERMITIDO APENAS PARA FUNDACOES	M3	2,29
11.3.1.5	LANÇAMENTO E ADENSAMENTO DE CONCRETO EM FUNDACOES	M3	8,16
11.3.1.6	FORMA MADEIRA COMP RESINADA 12MM P/ESTRUTURA REAPROV 3 VEZES - CORTE/MONTAGEM/ESCORAMENTO/DESFORMA	M2	52,18
11.3.1.7	CONCRETO ESTRUTURAL FCK=25MPA, VIRADO EM BETONEIRA, NA OBRA, SEM LANÇAMENTO	M3	5,87
11.3.1.8	TAMPA DE CONCRETO ARMADO 60X60X5CM PARA CAIXA	UN	2,00
11.3.1.9	TUBO PVC ESGOTO SERIE R DN 150MM C/ ANEL DE BORRACHA - FORNECIMENTO E INSTALACAO	M	6,40
11.3.1.10	JOELHO PVC 45º ESGOTO 100MM - FORNECIMENTO E INSTALACAO	UN	2,00
11.3.1.11	JOELHO DE 90 PVC RIGIDO SERIE REFORÇADA 150MM	UN	2,00
11.3.1.12	IMPERMEABILIZACAO DE SUPERFICIES INTERNAS DE RESERVATORIOS ENTERRADOS	M2	42,07
11.3.1.13	PREPARO DE SUPERFICIE INTERNA EM RESERVATORIOS A SEREM IMPERMEABILIZADOS	M2	42,07
11.3.1.14	IMPERMEABILIZACAO COM MANTA ASFALTICA 4MM	M2	16,54
11.3.1.15	PROTECAO MECANICA COM ARGAMASSA TRACO 1:3 (CIMENTO E AREIA), ESPESSURA 2 CM	M2	16,54
11.3.2	FILTRO ANAERÓBIO		
11.3.2.1	ESCAVACAO MECANICA VALAS EM QUALQUER TIPO DE SOLO EXCETO ROCHA, PROF. 0 < H < 4 M	M3	53,01
11.3.2.2	REATERRO DE VALA COM MATERIAL GRANULAR REAPROVEITADO ADENSADO E VIBRADO	M3	22,86
11.3.2.3	REMOCAO DE MATERIAL 1A. CATEGORIA, EM CAMINHAO BASCULANTE, D.M.T.=6 KM (INCLUSIVE CARGA MECANICA E DESCARGA)	M3	39,21
11.3.2.4	CONCRETO FCK=15MPA CONTROLE C ,EXCLUINDO O LANCAMENTO, PREPARO COM BETONEIRA, UTILIZANDO BRITA 1 E 2. (CONFORME NBR 6118, PERMITIDO APENAS PARA FUNDACOES	M3	1,26
11.3.2.5	LANÇAMENTO E ADENSAMENTO DE CONCRETO EM FUNDACOES	M3	6,85
11.3.2.6	FORMA CURVA CHAPA COMPENSADA RESINADA, ESP.= 12mm	M2	96,77
11.3.2.7	CONCRETO ESTRUTURAL FCK=25MPA, VIRADO EM BETONEIRA, NA OBRA, SEM LANÇAMENTO	M3	5,59
11.3.2.8	ARMADURA DE AÇO CA 50/60	KG	447,61
11.3.2.9	TAMPA PRÉ-MOLDADA EM CONCRETO D=0,60m	UN	1,00
11.3.2.10	LASTRO DE BRITA	M3	15,08
11.3.2.11	CALHA EM CONCRETO SIMPLES, EM MEIA CANA, DIAMETRO 200 MM	M	4,00
11.3.2.12	TUBO PVC ESGOTO SERIE R DN 150MM C/ ANEL DE BORRACHA - FORNECIMENTO E INSTALACAO	M	2,00
11.3.2.13	IMPERMEABILIZACAO DE SUPERFICIES INTERNAS DE RESERVATORIOS ENTERRADOS	M2	38,59
11.3.2.14	PREPARO DE SUPERFICIE INTERNA EM RESERVATORIOS A SEREM IMPERMEABILIZADOS	M2	38,59
11.3.2.15	IMPERMEABILIZACAO COM MANTA ASFALTICA 4MM	M2	13,20
11.3.2.16	PROTECAO MECANICA COM ARGAMASSA TRACO 1:3 (CIMENTO E AREIA), ESPESSURA 2 CM	M2	13,20
11.3.6	TUBULACAO		
11.3.6.1	TUBO PVC ESGOTO SERIE R DN 150MM C/ ANEL DE BORRACHA - FORNECIMENTO E INSTALACAO	M	11,00
11.3.6.2	TUBO PVC SOLDAVEL AGUA FRIA DN 25MM, INCLUSIVE CONEXOES - FORNECIMENTO E INSTALACAO	M	20,00
11.3.6.3	TUBO PVC SOLDAVEL AGUA FRIA DN 50MM, INCLUSIVE CONEXOES - FORNECIMENTO E INSTALACAO	M2	10,20
11.3.6.4	CAIXA DE AREIA 40X40X40CM EM ALVENARIA - EXECUCAO	UN	2,00

Este documento encontra-se registrado no Conselho Regional de Engenharia e Agronomia de Pernambuco, vinculado nº 2220437977/2016, emitida em 15/08/2016



O documento neste ato registrado foi emitido em 15/08/2016 e contém 13 folhas

PROJETAR - Fiscalização, Projetos e Construções - EIRELI-ME  
CNPJ: 14.733.583/000174  
Av. Abdias de Carvalho, 307, Sala 107  
Ihã do Retiro - CEP: 50.830-000  
Recife - PE

Certidão nº 2220437977/2016  
15/08/2016, 16:42

Chave de Impressão: 6Z5C2w5ZcZ09wCW8B95D

**CARTÓRIO AZEVEDO BASTOS** 1º OFÍCIO DE REGISTRO CIVIL DAS PESSOAS NATURAIS E TABELIONATO DE NOTAS - Código CNJ 06.879-8  
Av. Presidente Epitácio Pessoa, 1145 - Bairro São Estevão - 54060-900 - Recife/PE - CEP 54060-900 - www.azevedobastos.net.br - Tel: (81) 3344-8884 - Fax: (81) 3344-8884

**Autenticação Digital**  
De acordo com os artigos 1º, 3º e 7º inc. V 8º, 41 e 52 da Lei Federal 8.935/1994 e Art. 6º Inc. XII da Lei Estadual 8.721/2008 autentico a presente imagem digitalizada, reprodução fiel do documento apresentado e conferido neste ato. O referido é verdade. Dou fé

**Cód. Autenticação: 50991708160854170908-5; Data: 17/08/2016 08:54:22**

Selo Digital de Fiscalização Tipo Normal C: ADV10578-NHG5;  
Valor Total do Ato: R\$ 3,78  
Confira os dados do ato em: <https://selodigital.tjpb.jus.br>

Bel. Valber de Miranda Cavalcanti  
Titular





11.3.6.5	REGISTRO GAVETA 3/4" BRUTO LATAO - FORNECIMENTO E INSTALACAO	UN	1,00
11.3.6.6	REGISTRO GAVETA 1 1/2" BRUTO LATAO - FORNECIMENTO E INSTALACAO	UN	1,00
11.3.6.7	TORNEIRA DE BOIA D= 40mm (1 1/2")	UN	1,00
11.5	<b>LOUÇAS E METAIS</b>		
11.5.1	TORNEIRA P/PIA DE COZINHA ACAB. CROMADO C/BICA MÓVEL DE MESA, DECA LINHA PRATA REF. 1167 C50 OU SIMILAR	UN	5,00
11.5.2	BACIA SANITÁRIA PARA CADEIRANTES C/ ASSENTO (ABERTURA FRONTAL)	UN	4,00
11.5.3	VASO SANITARIO COM CAIXA DE DESCARGA ACOPLADA - LOUCA BRANCA	UN	4,00
11.5.4	PEÇAS DE APOIO DEFICIENTES C/TUBO INOX P/WC'S	UN	2,00
11.5.5	GRANITO CINZA POLIDO PARA BANCADA E=2,5 CM, LARGURA 60CM - FORNECIMENTO E INSTALACAO	M	3,60
11.5.6	PIA ACO INOXIDAVEL 120X60CM COM 1 CUBA - FORNECIMENTO E INSTALACAO	UN	1,00
11.5.7	BANCADA DE GRANITO CINZA E=2cm	M2	12,00
11.5.8	PRATELEIRA DE GRANITO CINZA	M2	6,72
11.5.9	PIA DE AÇO INOX (2.00x0.56)m C/ 2 CUBAS E ACESSÓRIOS	UN	1,00
11.5.10	PIA DE AÇO INOX (2.50x0.60)m C/ 2 CUBAS, VALVULAS E SIFÃO	UN	1,00
11.5.11	PIA DE AÇO INOX (3.00x0.60)m C/ 1 CUBA E ACESSÓRIOS	UN	1,00
11.7	<b>AGUAS PLUVIAIS</b>		
11.7.1	CAIXA EM ALVENARIA (60X60X80cm) DE 1 TIJOLO COMUM, LASTRO DE BRITA E TAMPA DE CONCRETO	UN	4,00
11.7.2	CAIXA DE INSPEÇÃO 80X80X80CM EM ALVENARIA - EXECUÇÃO	UN	4,00
11.7.3	TUBO PVC ESGOTO SERIE R DN 100MM C/ ANEL DE BORRACHA - FORNECIMENTO E INSTALACAO	M	66,00
11.7.4	TUBO DE PVC SÉRIE REFORÇADA D=75MM	UN	26,00
11.7.5	TUBO DRENO KANANET D=100MM, CORRUGADO	UN	4,00
11.7.6	TUBO PVC SOLD. MARROM INCL CONEXÕES D= 25mm(3/4")	M	250,00
11.7.7	GRELHA HEMISFÉRICA DE FERRO FUNDIDO D=150mm 4"	UN	53,00
11.7.8	CAP PVC SR D=4"	UN	8,00
11.7.9	JOELHO DE 90 PVC RÍGIDO SÉRIE REFORÇADA 75MM	UN	8,00
11.7.10	JOELHO DE 90 PVC RÍGIDO SÉRIE REFORÇADA 150MM	UN	18,00
11.7.11	JOELHO DE 90 PVC RÍGIDO SÉRIE REFORÇADA 100MM	UN	46,00
11.7.12	JOELHO DE 45 PVC RÍGIDO SÉRIE REFORÇADA 100MM	UN	21,00
11.7.13	JOELHO DE 45 PVC RÍGIDO SÉRIE REFORÇADA 150MM	UN	4,00
11.7.14	JUNÇÃO SIMPLES REFORÇADA 100X100MM	UN	9,00
11.7.15	JUNÇÃO SIMPLES REFORÇADA 150X100MM	UN	5,00
12	<b>INSTALAÇÕES ELÉTRICAS</b>		
12.1	<b>INSTALAÇÃO ELÉTRICA ALTA TENSÃO - SUBESTAÇÃO / GERADOR</b>		
12.1.1	DUTOS FLEXÍVEIS EM PEAD (POLIETILENO DE ALTA DENSIDADE) - D=6", INCLUSIVE CONEXÕES	M	6,50
12.1.2	CABO EM PVC 1000V 185MM2	M	65,00
12.1.3	ENVELOPE DE CONCRETO P/PROTEÇÃO DE TUBO PVC ENTERRADO	M	5,00
12.1.4	QUADRO DE DISTRIBUIÇÃO DE LUZ SOBREPOR ATÉ 128 DIVISÕES 650X875X205mm, C/BARRAMENTO	UN	1,00
12.1.5	DISJUNTOR TERMOMAGNETICO TRIPOLAR PADRAO NEMA (AMERICANO) 10 A 50A 240V, FORNECIMENTO E INSTALACAO	UN	23,00
12.1.6	DISJUNTOR TERMOMAGNETICO TRIPOLAR PADRAO NEMA (AMERICANO) 60 A 100A 240V, FORNECIMENTO E INSTALACAO	UN	4,00
12.1.7	DISJUNTOR TRIPOLAR C/AÇIONAMENTO NA PORTA DO Q.D.ATE 630A	UN	1,00
12.1.8	DISPOSITIVO DE PROTEÇÃO CONTRA SURTOS DE TENSÃO - DPS's - 40 KA/440V	UN	4,00
12.1.9	SUBESTAÇÃO AÉREA DE 300 KVA / 13.800-380/220V COM QUADRO DE MEDIÇÃO E PROTEÇÃO GERAL	UN	1,00
12.2	<b>ALIMENTAÇÃO / ILUMINAÇÃO / QUADROS</b>		
12.2.1	ELETRODUTO DE PVC RÍGIDO ROSCAVEL 20 MM (3/4") FORNECIMENTO E INSTALACAO	M	355,00
12.2.2	ELETRODUTO DE PVC RÍGIDO SOLDAVEL 25MM (1"), FORNECIMENTO E INSTALACAO	M	288,70
12.2.3	ELETRODUTO DE PVC RÍGIDO ROSCAVEL 40MM (1 1/2"), FORNECIMENTO E INSTALACAO	M	146,00
12.2.4	ELETRODUTO PVC ROSC. D= 40mm (1 1/4")	M	111,64
12.2.5	ELETRODUTO DE PVC RÍGIDO ROSCAVEL 50MM (2"), FORNECIMENTO E INSTALACAO	M	231,10
12.2.6	ELETRODUTO PVC ROSC. D= 75mm (2 1/2")	M	123,00
12.2.7	ELETRODUTO DE PVC RÍGIDO ROSCAVEL 75MM (3"), FORNECIMENTO E INSTALACAO	M	205,50
12.2.8	ELETRODUTO DE PVC RÍGIDO ROSCAVEL 100MM (4"), FORNECIMENTO E INSTALACAO	M	306,00
12.2.9	DUTOS FLEXÍVEIS EM PEAD (POLIETILENO DE ALTA DENSIDADE) - D=6", INCLUSIVE CONEXÕES	M	6,50
12.2.10	CABO DE COBRE ISOLADO PVC RESISTENTE A CHAMA 450/750 V 2,5 MM2 FORNECIMENTO E INSTALACAO	M	19.377,49
12.2.11	CABO DE COBRE ISOLADO PVC RESISTENTE A CHAMA 450/750 V 4 MM2 FORNECIMENTO E INSTALACAO	M	211,40

Este documento encontra-se registrado no Conselho Regional de Engenharia e Agronomia de Pernambuco, vinculado à nº 2220437977/2016, emitida em 15/08/2016



PROJETAR - Fiscalização, Projetos e Construções - EIRELI ME  
 CNPJ: 14.733.583/0001-74  
 Av. Abdias de Carvalho, 307, Sala 107  
 Ilha do Retiro - CEP: 50.830-000  
 Recife - PE

Certidão nº 2220437977/2016  
 15/08/2016, 16:42

Chave de Impressão: 6Z5C2w5ZcZ09wCW8B95D

O documento neste ato registrado foi emitido em 15/08/2016 e contém 13 folhas

**CARTÓRIO AZEVEDO BASTOS** 1º OFÍCIO DE REGISTRO CIVIL DAS PESSOAS NATURAIS E TABELIONATO DE NOTAS - Código CNJ 06.870-0  
 Av. Presidente Epitácio Pessoa, 1145 - Bairro São Estevão - Jd. Pissolunha - CEP 50830-900 - Recife - PE - Tel: (81) 3344-5454 - Fax: (81) 3344-5464

**Autenticação Digital**  
 De acordo com os artigos 1º, 3º e 7º inc. V 8º, 41 e 52 da Lei Federal 8.935/1994 e Art. 6º inc. XII da Lei Estadual 8.721/2008 autentico a presente imagem digitalizada, reprodução fiel do documento apresentado e conferido neste ato. O referido é verdade. Dou fé

**Cód. Autenticação: 50991708160854170908-6; Data: 17/08/2016 08:54:22**

Selo Digital de Fiscalização Tipo Normal C: ADV10577-WW1N  
 Valor Total do Ato: R\$ 3,78  
 Confira os dados do ato em: <https://selodigital.tjpb.jus.br>

Beí. Valber de Miranda Cavalcanti  
 Titular

12.2.12	CABO DE COBRE ISOLADO PVC RESISTENTE A CHAMA 450/750 V 8 MM2 FORNECIMENTO E INSTALACAO	M	158,90
12.2.13	CABO EM PVC 1000V 2,5 mm²	M	470,00
12.2.14	CABO EM PVC 1000V 4MM2	M	250,60
12.2.15	CABO EM PVC 1000V 6MM2	M	5.094,00
12.2.16	CABO EM PVC 1000V 10MM2	M	5.556,50
12.2.17	CABO EM PVC 1000V 16MM2	M	7.505,70
12.2.18	CABO EM PVC 1000V 25MM2	M	3.203,50
12.2.19	CABO EM PVC 1000V 35MM2	M	853,00
12.2.20	CABO EM PVC 1000V 50MM2	M	980,00
12.2.21	CABO EM PVC 1000V 70MM2	M	692,00
12.2.22	CABO CORDPLAST (CABO PP) 3 x 2,50 mm²	M	26,00
12.2.23	CABO CORDPLAST (CABO PP) 3 x 4 mm²	M	391,00
12.2.24	CONDULETE PVC TIPO LL 3/4 SEM TAMPA, FORNECIMENTO E INSTALACAO	UN	32,00
12.2.25	CONDULETE DE PVC DE 3/4" TIPO C - E - LL - LR	UN	24,00
12.2.26	CONDULETE DE PVC DE 1" TIPO C - E - LL - LR	UN	16,00
12.2.27	CONDULETE 3/4" EM LIGA DE ALUMÍNIO FUNDIDO TIPO "LB" - FORNECIMENTO E INSTALACAO	UN	90,00
12.2.28	DUTO PERFURADO - PERFILADOS CHAPA DE AÇO (38X38)mm	M	82,00
12.2.29	DUTO PERFURADO - ELETROCALHA CHAPA DE AÇO (50X50)mm	M	288,80
12.2.30	DUTO PERFURADO - ELETROCALHA CHAPA DE AÇO (100X100)mm	M	17,70
12.2.31	DUTO PERFURADO - ELETROCALHA CHAPA DE AÇO (100 X 200)mm	M	231,50
12.2.32	DUTOS FLEXÍVEIS EM PEAD (POLIETILENO DE ALTA DENSIDADE) - D=1 1/4", INCLUSIVE CONEXÕES	M	371,00
12.2.33	DUTOS FLEXÍVEIS EM PEAD (POLIETILENO DE ALTA DENSIDADE) - D=1 1/2", INCLUSIVE CONEXÕES	M	351,00
12.2.34	DUTOS FLEXÍVEIS EM PEAD (POLIETILENO DE ALTA DENSIDADE) - D=2", INCLUSIVE CONEXÕES	M	88,20
12.2.35	QUADRO DE COMANDO DE BOMBAS - COMPLETO	UN	1,00
12.2.36	QUADRO DE DISTRIBUIÇÃO DE LUZ EMBUTIR ATÉ 6 DIVISÕES, C/BARRAMENTO	UN	2,00
12.2.37	QUADRO DE DISTRIBUIÇÃO DE ENERGIA EM CHAPA METALICA, DE SOBREPOR, COM PORTA, PARA 12 DISJUNTORES TERMOMAGNETICOS MONOPOLARES, SEM DISPOSITIVO PARA CHAVE GERAL, COM BARRAMENTO TRIFASICO E NEUTRO, FORNECIMENTO E INSTALACAO	UN	2,00
12.2.38	QUADRO DE DISTRIBUIÇÃO DE ENERGIA EM CHAPA METALICA, DE SOBREPOR, COM PORTA, PARA 24 DISJUNTORES TERMOMAGNETICOS MONOPOLARES, SEM DISPOSITIVO PARA CHAVE GERAL, COM BARRAMENTO TRIFASICO E NEUTRO, FORNECIMENTO E INSTALACAO	UN	4,00
12.2.39	QUADRO DE DISTRIBUIÇÃO DE ENERGIA EM CHAPA METALICA, DE EMBUTIR, COM PORTA, PARA 40 DISJUNTORES TERMOMAGNETICOS MONOPOLARES, SEM DISPOSITIVO PARA CHAVE GERAL, COM BARRAMENTO TRIFASICO E NEUTRO, FORNECIMENTO E INSTALACAO	UN	2,00
12.2.40	QUADRO DE DISTRIBUIÇÃO DE LUZ EMBUTIR ATÉ 72 DIVISÕES 457X646X95mm, C/BARRAMENTO	UN	1,00
12.2.41	QUADRO DE COMANDO DE EMBUTIR, EM CHAPA DE AÇO Nº 18 E ACABAMENTO EM PINTURA ELETROSTÁTICA COM DISJ MONO 2A, BOTOEIRA TIPO NF, BOTOEIRA TIPO NA, LAMP. SINALIZADORA, CONTACTOR TRIPOLAR C/2 CONTATOS AUX, BORNES DE CONEXÃO E CONECTORES	UN	1,00
12.2.42	CAIXA EM ALVENARIA (40X40X60cm) DE 1/2 TIJOLO COMUM, LASTRO DE BRITA E TAMPA DE CONCRETO	UN	6,00
12.2.43	CAIXA EM ALVENARIA (60X60X60cm) DE 1/2 TIJOLO COMUM, LASTRO DE BRITA E TAMPA DE CONCRETO	UN	3,00

Este documento encontra-se registrado no Conselho Regional de Engenharia e Agronomia de Pernambuco, vinculado nº 2220437977/2016, emitida em 15/08/2016



Página 6

Certidão nº 2220437977/2016

15/08/2016, 16:42

Chave de Impressão: 6Z5C2w5ZcZ09wCW8B95D

O documento neste ato registrado foi emitido em 15/08/2016 e contém 13 folhas

**CARTÓRIO AZEVEDO BASTOS** 1º OFÍCIO DE REGISTRO CIVIL DAS PESSOAS NATURAIS E TABELIONATO DE NOTAS - Código CNJ 06.870-8  
Av. Princesa Epitácio Pessoa, 1145 - Serra dos Eucaliptos - João Pessoa/PB - CEP 58190-900 - www.cartorioazvedobastos.pb.gov.br - Tel.: (33) 344-5464 - Fax: (33) 324-5464

**Autenticação Digital**  
De acordo com os artigos 1º, 3º e 7º inc. V 8º, 41 e 52 da Lei Federal 8.935/1994 e Art. 6º inc. XII da Lei Estadual 8.721/2008 autentico a presente imagem digitalizada, reprodução fiel do documento apresentado e conferido neste ato. O referido é verdade. Dou fé.

**Cód. Autenticação: 50991708160854170908-7; Data: 17/08/2016 08:54:22**

Selo Digital de Fiscalização Tipo Normal C: ADV10576-WXDK  
Valor Total do Ato: R\$ 3,78  
Confira os dados do ato em: <https://selodigital.tjpb.jus.br>

Bel. Valber de Miranda Cavalcanti  
Titular

Para ser verificada em: <http://crea-pe.sitac.com.br/publico>, com a chave: 6Z5C2w5ZcZ09wCW8B95D  
Impresso em: 15/08/2016 às 16:42:21 por: adapt, ip: 177.34.102.74



Este documento encontra-se registrado no Conselho Regional de Engenharia e Agronomia de Pernambuco, vinculado à nº 2220437977/2016, emitida em 15/08/2016



12.2.44	CAIXA EM ALVENARIA (80X80X80cm) DE 1/2 TIJOLO COMUM, LASTRO DE BRITA E TAMPA DE CONCRETO	UN	2,00
12.2.45	CAIXA EM ALVENARIA (120X120X80cm) DE 1/2 TIJOLO COMUM, LASTRO DE BRITA E TAMPA DE CONCRETO	UN	1,00
12.2.46	CAIXA EM ALVENARIA (100X100X80cm) DE 1/2 TIJOLO COMUM, LASTRO DE BRITA E TAMPA DE CONCRETO	UN	1,00
12.2.47	GRELHA DE FERRO P/ CALHAS E CAIXAS	M2	2,56
12.2.48	CAIXA DE LIGAÇÃO EM CHAPA AÇO ESTAMPADA, 3"X3", 4"X2", 4"X4"	UN	22,00
12.2.49	CAIXA DE PASSAGEM COM TAMPA PARAFUSADA 200X200X100mm	UN	6,00
12.2.50	CAIXA DE PASSAGEM COM TAMPA PARAFUSADA 400X400X150mm	UN	2,00
12.2.51	INTERRUPTOR SIMPLES - 1 TECLA - FORNECIMENTO E INSTALACAO	UN	18,00
12.2.52	INTERRUPTOR SIMPLES - 2 TECLAS - FORNECIMENTO E INSTALACAO	UN	5,00
12.2.53	INTERRUPTOR TRES TECLAS SIMPLES 10A 250V	UN	2,00
12.2.54	INTERRUPTOR PARALELO - 1 TECLA - FORNECIMENTO E INSTALACAO	UN	3,00
12.2.55	TOMADA 2 POLOS MAIS TERRA 20A 250V	UN	20,00
12.2.56	TOMADA COMPLETA P/ COMPUTADOR	UN	10,00
12.2.57	INTERRUPTOR AUTOMATICO DE PRESENCIA DE EMBUTIR 230V	UN	3,00
12.2.58	DISJUNTOR TERMOMAGNETICO MONOPOLAR PADRAO NEMA (AMERICANO) 10 A 30A 240V, FORNECIMENTO E INSTALACAO	UN	28,00
12.2.59	DISJUNTOR MONOPOLAR EM QUADRO DE DISTRIBUIÇÃO 32A	UN	45,00
12.2.60	DISJUNTOR TERMOMAGNETICO TRIPOLAR EM CAIXA MOLDADA 300 A 400A 600V, FORNECIMENTO E INSTALACAO	UN	2,00
12.2.61	DISJUNTOR TERMOMAGNETICO MONOPOLAR PADRAO NEMA (AMERICANO) 35 A 50A 240V, FORNECIMENTO E INSTALACAO	UN	28,00
12.2.62	DISJUNTOR TERMOMAGNETICO TRIPOLAR PADRAO NEMA (AMERICANO) 10 A 50A 240V, FORNECIMENTO E INSTALACAO	UN	28,00
12.2.63	DISJUNTOR TERMOMAGNETICO TRIPOLAR PADRAO NEMA (AMERICANO) 60 A 100A 240V, FORNECIMENTO E INSTALACAO	UN	28,00
12.2.64	DISJUNTOR TERMOMAGNETICO TRIPOLAR PADRAO NEMA (AMERICANO) 125 A 150A 240V, FORNECIMENTO E INSTALACAO	UN	1,00
12.2.65	DISJUNTOR TRIPOLAR EM QUADRO DE DISTRIBUIÇÃO 250A	UN	2,00
12.2.66	DISJUNTOR TRIPOLAR EM QUADRO DE DISTRIBUIÇÃO 500A	UN	1,00
12.2.67	DISJUNTOR DIFERENCIAL DR-16A - 40A, 30mA	UN	24,00
12.2.68	DISPOSITIVO DE PROTEÇÃO CONTRA SURTOS DE TENSÃO - DPS's - 40 KA/440V	UN	10,00
12.2.69	LUMINÁRIA FLUORESCENTE COMPLETA (2 X 32)W	UN	25,00
12.2.70	LUMINÁRIA FLUORESCENTE COMPLETA ( 2 X 16 )W	UN	25,00
12.2.71	LUMINÁRIA DE EMBUTIR COM CORPO EM CHAPA DE AÇO FOSFATIZADA E PINTADA ELETROSTÁTICAMENTE REFLETOR E ALETAS PARABÓLICAS EM ALUMÍNIO ANODIZADO PARA QUATRO LÂMPADAS FLUORESCENTES TUBULARES DE 15W COM REATOR COMPLETA	UN	15,00
12.2.72	ARANDELA SE SOBREPOR PARA DUAS LÂMPADAS FLUORESCENTES COMPACTA DE 20W TIPO PL, CORPO EM ALUMÍNIO, DIFUSOR EM VIDRO TEMPERADO FOSCO COMPLETA	UN	4,00
12.2.73	ARANDELA DE SOBREPOR PARA UMA LAMPADA FLUORESCENTE COMPACTA DE 20W TIPO PL, CORPO EM ALUMÍNIO, DIFUSOR EM VIDRO TEMPERADO FOSCO COMPLETA	UN	1,00
12.2.74	BALIZADORA PARA LAMPADA FLOURESCENTE COMPACTA 9W COMPLETA	UN	8,00
12.2.75	LUMINÁRIA CILÍNDRICA DE EMBUTIR COM ANEL DE ARREMATE EM ALUMÍNIO ANODIZADO E PINTADO POR PROCESSO ELETROSTÁTICO COM REFLETOR EM ALUMÍNIO ANODIZADO ALTO BRILHO COM CONTROLE ANTIOFUSCAMENTO PARA LÂMPADAS FLUORESCENTES COMPACTA DE 2 X 20W COMPLETA	UN	1,00
12.2.76	LUMINÁRIA HERMÉTICA DE EMBUTIR, COM CORPO EM CHAPA DE AÇO FOSFATIZADA E PINTADA ELETROSTÁTICAMENTE, REFLETOR E ALETAS PARABÓLICAS EM ALUMÍNIO ANODIZADO DE ALTA PUREZA E REFLETÂNCIA, DIFUSOR EM VIDRO TEMPERADO E VEDAÇÃO AUTO-ADESIVA, CURVA FOTOMÉTRICA ABE	UN	12,00
12.2.77	LUMINÁRIA PENDENTE PARA FACHO ABERTO, COM PORTA-LÂMPADA EM CERÂMICA, DIFUSOR EM VIDRO TEMPERADO, PARA UMA LÂMPADA MULTIVAPOR METÁLICOS 150W, COM REATOR E IGNITOR COMPLETA	UN	2,00
12.2.78	PROJETOR DE ALUMÍNIO, C/ LÂMPADA DE VAPOR METÁLICO E FOTOCÉLULA ATÉ 400W	UN	4,00
12.2.79	LUMINÁRIA DE SOBREPOR, CORPO E GRADE DE PROTEÇÃO FUNDIDOS EM ALUMÍNIO, GLOBO DE VIDRO ALCALINO, COM CAIXA DE ALUMÍNIO, ENTRADAS TIPO GÁS 3/4" E PRENSA CABOS 3/4", PARA UMA LÂMPADA FLOURESCENTE COMPACTA DE 20W	UN	2,00
12.2.80	CONJUNTO C/01 PÉTALA E LÂMPADA VAPOR METÁLICO 400W, MONTADA EM POSTE DE CONCRETO CIRCULAR - H=14M	UN	5,00
12.2.81	CONJUNTO C/04 PÉTALAS E LÂMPADA VAPOR METÁLICO 400W, MONTADA EM POSTE DE CONCRETO CIRCULAR - H=14M	UN	2,00
12.2.82	POSTE CONCRETO H=8M, 1 PROJETO, LÂMPADA MULTIVAPOR METÁLICO 150W	UN	1,00
12.2.83	POSTE CONCRETO H=8M, 2 PROJETO, LÂMPADA MULTIVAPOR METÁLICO 150W	UN	1,00

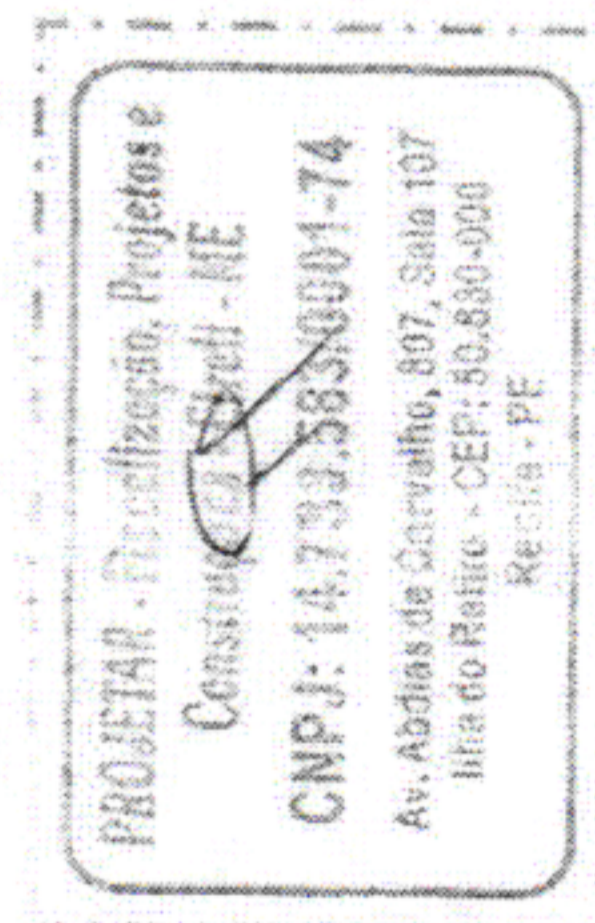

Certidão nº 2220437977/2016

15/08/2016, 16:42

Chave de Impressão: 6Z5C2w5ZcZ09wCW8B95D

O documento neste ato registrado foi emitido em 15/08/2016 e contém 13 folhas

**CARTÓRIO AZEVEDO BASTOS** 1º OFÍCIO DE REGISTRO CIVIL DAS PESSOAS NATURAIS E TABELIONATO DE NOTAS - Código CNJ 06.878-0  
 Av. Presidente Epitácio Pessoa, 1149 - Bairro Dos Estúdios - Joo Pessoa/PB - CEP 51135-000 - www.azevedobastos.net.br - Tel.: (35) 3344-6464 - Fax: (35) 3304-6464

**Autenticação Digital**  
 De acordo com os artigos 1º, 3º e 7º inc. V 8º, 41 e 52 da Lei Federal 8.936/1994 e Art. 6º inc. XII da Lei Estadual 8.721/2008 autêntico a presente imagem digitalizada, reprodução fiel do documento apresentado e conferido neste ato. O referido é verdade. Dou fé

**Cód. Autenticação: 50991708160854170908-8; Data: 17/08/2016 08:54:22**

Selo Digital de Fiscalização Tipo Normal C: ADV10575-EYAX;  
 Valor Total do Ato: R\$ 3,78  
**Confira os dados do ato em: https://selodigital.tjpb.jus.br**

Bel. Valber de Miranda Cavalcanti  
 Titular

le ser verificada em: <http://crea-pe.sitac.com.br/publico>, com a chave: 6Z5C2w5ZcZ09wCW8B95D  
 Impresso em: 15/08/2016 às 16:42:21 por: adapt, ip: 177.34.102.74

SEINFRA  
FOLHA  
2518, A

12.2.84	POSTE DE CONCRETO COM SEÇÃO CIRCULAR VAZADA H=12M C/ CRUZETA EM AÇO E COMPRIMENTO 1,5M, FIXA AO POSTE POR MEIO DE ABRAÇADEIRAS EM AÇO COM 3 PROJETORES COM LÂMPADAS MULTIVAPORES METÁLICOS TUBULAR DE 250W COM REATOR E IGNITOR	UN	1,00
12.2.86	BRAÇADEIRA TIPO "D", METÁLICA ATE 1"	UN	370,00
12.2.86	BRAÇADEIRA TIPO "D", METÁLICA ATE 3"	UN	124,00
12.2.87	BUCHA/ARRUELA ALUMÍNIO 3/4" - P	CJ	168,00
12.2.88	ENVELOPE DE CONCRETO P/PROTEÇÃO DE TUBO PVC ENTERRADO	M³	1,73
12.2.89	ESCAVAÇÃO MANUAL SOLO DE 1A.CAT. PROF. ATÉ 1,50m	M3	9,28
12.2.90	CARGA MANUAL DE ENTULHO EM CAMINHAO BASCULANTE 6 M3	M3	12,06
12.2.91	TRANSPORTE DE MATERIAL - BOTA-FORA. D.M.T.= 6,0 KM	M3	12,06
12.3	<b>PARA-RAIOS</b>		
12.3.1	ELETRODUTO PVC ROSC. D= 32mm (1")	M	3,00
12.3.2	CAIXA DE EQUALIZAÇÃO DE SOBREPOR 20X20X10CM PARA 11 TERMINAIS DE PRESSÃO, SENDO DEZ DE 18MM2 E UM DE 50mm 2 E UM DE 50mm2 C/BARRAMENTO, COMPLETO	UN	1,00
12.3.3	CABO DE COBRE NU 35 MM2	M	138,40
12.3.4	CABO DE COBRE NU 50 MM2	M	200,00

Este documento encontra-se registrado no Conselho Regional de Engenharia e Agronomia de Pernambuco, vinculado nº 2220437977/2016, emitida em 15/08/2016



PROJETA - Fiscalização, Projetos e Construções - Fírol - ME  
CNPJ: 14.735.583/0001-74  
Av. Abdias de Carvalho, 807, Sala 107  
Itaíba do Retiro - CEP: 50.830-930  
Recife - PE

99  
m  
Ab

Certidão nº 2220437977/2016  
15/08/2016, 16:42

Chave de Impressão: 6Z5C2w5ZcZ09wCW8B95D

O documento neste ato registrado foi emitido em 15/08/2016 e contém 13 folhas

**CARTÓRIO AZEVEDO BASTOS** 1º OFÍCIO DE REGISTRO CIVIL DAS PESSOAS NATURAIS E TABELIONATO DE NOTAS - Código CNJ 06.870-0  
Av. Presidente Epitácio Pessoa, 1145 - Bairro Boa Vista - João Pessoa/PB - CEP 53030-900 (R) www.azevedobastos.com.br - Tel: (33) 3344-6464 - Fax: (33) 3344-6464

**Autenticação Digital**  
De acordo com os artigos 1º, 3º e 7º inc. V 8º, 41 e 52 da Lei Federal 8.935/1994 e Art. 6º Inc. XII da Lei Estadual 8.721/2008 autentico a presente imagem digitalizada, reprodução fiel do documento apresentado e conferido neste ato. O referido é verdade. Dou fé

**Cód. Autenticação: 50991708160854170908-9; Data: 17/08/2016 08:54:22**

Selo Digital de Fiscalização Tipo Normal C; ADV10574-E2E0;  
Valor Total do Ato: R\$ 3,78  
Confira os dados do ato em: <https://selodigital.tjpb.jus.br>

Bel. Valber de Miranda Cavalcanti  
Titular

ser verificada em: <http://crea-pe.sitac.com.br/publico>, com a chave: 6Z5C2w5ZcZ09wCW8B95D  
Impresso em: 15/08/2016 às 16:42:21 por: adapt, ip: 177.34.102.74



12.3.5	CONECTOR PARAFUSO FENDIDO "SPLIT-BOLT" - PARA CABO DE 35MM2 - FORNECER E INSTALAR	UN	54,00
12.3.6	BARRA AÇO CA-50B DIAM ACIMA 12,5MM	KG	20,00
12.3.7	ESCAVAÇÃO MANUAL DE VALAS H <= 1,50 M	M3	81,90
12.3.8	REATERRO E COMPACTAÇÃO MECANICO DE VALA COM COMPACTADOR MANUAL TIPO SOQUETE VIBRATORIO	M	81,90
12.3.9	PARA-RAIO TIPO FRANKLIN C/ SINALIZADOR (FORNECIMENTO E MONTAGEM)	UN	1,00
12.3.10	ATERRAMENTO COMPLETO C/ HASTE COPPERWELD 3/4"X 2,40M	UN	10,00
12.3.11	SOLDA EXOTÉRMICA	UN	114,00
12.3.12	KIT CONECTOR SN-10, 15Kv-50A, CABO 35 MM2	UN	2,00
12.3.13	GRAMPO PARALELO EM ALUMINIO FUNDIDO OU ESTRUDADO DE 2 PARAFUSOS, PARA CABO DE 6 A 50 MM2, PASTA ANTIOXIDANTE - FORNECIMENTO E INSTALAÇÃO	UN	108,00
12.3.14	BRAÇADEIRA TIPO "D", METÁLICA ATE 1"	UN	8,00
12.3.15	SUORTE SIMPLES C/ ROLDANA	UN	14,00
25.8	Som / CFTV		
25.8.1	Cabo paralelo em fio de cobre, isolamento em PVC - 70 C, de 2x2,5 mm² para instalação do sistema de som, inclusive instalação em eletroduto.	m	350,00
25.8.2	Fornecimento de sonofletor de embutir de 6 pol., do tipo coaxial, com potência de 30W (RMS), com transformador de impedância, tipo Selenium ou equivalente, inclusive assentamento em forro e demais acessórios.	un	24,00
25.8.3	Caixa (4x4)", com tampa cega em latão, para instalação do sistema de som, inclusive assentamento.	un	13,00
25.11	CABEAMENTO ESTRUTURADO		
25.11.1	Tomada de embutir (2p+f) para caixa de 4 x 2 pol., composta por placa 4x2 pol., um módulo RJ-45 para voz e dados, um módulo cego, com placa e módulos na linha Furukawa ou equivalente, cor bege, demais acessórios, inclusive conexão/crimpagem tipo impacto (push-down).	cj	1,00
25.11.2	Tomada para lógica e telefonia de embutir para caixa 4x4 pol., composta por placa 4x4 pol., três módulos RJ-45 para voz e dados, três módulos cegos, com placa e módulos na linha Furukawa ou equivalente, cor bege, demais acessórios, inclusive conexão/crimpagem tipo impacto (push-down).	cj	40,00
25.11.3	Tomada para lógica e telefonia de embutir, para caixa 4x4 pol., composta por placa 4x4 pol., dois módulos RJ-45 para voz/dados, quatro módulos cegos, com placa e módulos na linha Furukawa ou equivalente, cor bege, demais acessórios, inclusive conexão/crimpagem tipo impacto (push-down).	cj	48,00
25.11.4	Ponto duplo para voz/dados, composto por tubulação em eletroduto de PVC rígido 1", com luva de rosca interna, curva e acessórios, cabo Utp 4 pares (2x), cat. 6, Furukawa ou equivalente, para duas tomadas RJ45 (voz/dados) incluindo a reserva técnica de cabo de 11m (2x5,5m).	pt	25,00
25.11.5	Ponto duplo para voz/dados em Dry-Wall, composto por tubulação em eletroduto de PVC rígido 1", eletroduto corrugado de 25mm, com luva de rosca interna, curva e acessórios, cabo Utp 4 pares (2x), cat. 6, Furukawa ou equivalente, para duas tomadas RJ45 (voz/dados) incluindo a reserva técnica de cabo de 11m (2x5,5m).	pt	35,00
25.11.6	Ponto triplo para voz/dados, composto por tubulação em eletroduto de PVC rígido 1", com luva de rosca interna, curva e acessórios, cabo Utp 4 pares (1x), cat. 6, Furukawa ou equivalente, para uma tomada RJ45 (voz ou dados), incluindo a reserva técnica de cabo 16,5 (3x5,5m).	pt	6,00
25.11.7	Ponto triplo para voz/dados em Dry-Wall, composto por tubulação em eletroduto de PVC rígido 1", eletroduto corrugado de 25mm, com luva de rosca interna, curva e acessórios, cabo Utp 4 pares (2x), cat. 6, Furukawa ou equivalente, para duas tomadas RJ45 (voz/dados) incluindo a reserva técnica de cabo de 16,5m (3x5,5m).	pt	10,00
25.11.8	Fornecimento e instalação de módulo básico DIO LC/SC A146, Furukawa ou equivalente.	un	2,00
25.11.9	Conector SC para fibra óptica monomodo até 6 fibras, Furukawa ou equivalente, inclusive instalação em eletroduto/eletrocalha.	un	2,00
25.11.10	Caixa de passagem subterrânea, tipo R1 para entrada de rede telefônica com dimensões internas (0,60x0,35)m, altura 0,50m, paredes em alvenaria e laje de tampa em concreto armado, inclusive escavação, remoção e reaterro.	un	8,00
25.11.11	Fornecimento e instalação Cabo multilan 25 pares, cat. 6, Furukawa ou equivalente, para instalações da rede de cabeamento estruturado (voz/dados) desde o ponto até o quadro de lógica (rack), inclusive instalação em eletroduto/eletrocalha.	m	28,00

Este documento encontra-se registrado no Conselho Regional de Engenharia e Agronomia de Pernambuco, vinculado à nº 2220437977/2016, emitida em 15/08/2016



PROJETAR - Fiscalização, Projetos e Consultorias - Eireli - ME  
 CNPJ: 14.733.533/0001-74  
 Av. Abdias de Carvalho, 807, Sala 107  
 Ilhéus do Retiro - CEP: 50.830-000  
 Recife - PE

**CARTÓRIO AZEVEDO BASTOS** 1º OFÍCIO DE REGISTRO CIVIL DAS PESSOAS NATURAIS E TABELIONATO DE NOTAS - Código CNJ 06.870-9  
 Av. Presidente Epitácio Pessoa, 1143 - Bairro São Estevão - João Pessoa/PB - CEP 58100-000 - www.azevedobastos.net.br - Tel.: (33) 3244-6441 - Fax: (33) 3244-5441

**Autenticação Digital**  
 De acordo com os artigos 1º, 3º e 7º inc. V 8º, 41 e 52 da Lei Federal 8.936/1994 e Art. 6º inc. XII da Lei Estadual 8.721/2008 autêntico a presente imagem digitalizada, reprodução fiel do documento apresentado e conferido neste ato. O referido é verdade. Dou fé

**Cód. Autenticação: 50991708160854170908-10; Data: 17/08/2016 08:54:22**

Selo Digital de Fiscalização Tipo Normal C; ADV10573-D8LQ;  
 Valor Total do Ato: R\$ 3,78  
 Confira os dados do ato em: <https://seiodigital.tjpb.jus.br>

Bel. Valber de Miranda Cavalcanti  
 Titular

2316/14

25.11.12	Cabo Óptico FIBER-Lan INDOOR/OUTDOOR com 4 fibras ópticas (MultiModo), Furukawa ou equivalente, inclusive instalação em eletroduto/eletrocalha.	m	21,00
25.11.13	Cabo Telefônico Fast-CIT 50x50 pares blindado, ref. 24300031 Furukawa ou equivalente.	m	76,00
25.11.14	Caixa metálica de passagem 15x15x10cm, corpo em chapa de aço com pintura eletrostática, com tampa cega, para passagem/inspeção de tubulações elétricas e telefônicas inclusive instalação.	un	10,00
25.11.15	Fornecimento e instalação de caixa 4x4 pol em ferro galvanizado para instalação em parede.	un	10,00
25.11.16	Caixa de passagem 40x40cm, corpo em chapa de aço com pintura eletrostática, com tampa cega, para passagem/inspeção de tubulações elétricas e telefônicas inclusive instalação.	un	1,00
25.11.17	Fornecimento e instalação de eletrocalha perfurada, dim.: 400x100mm, inclusive acessórios de derivação e fixação.	m	5,00
25.11.18	Fornecimento e instalação de eletrocalha perfurada, dim.: 300x100mm, inclusive acessórios de derivação e fixação.	m	10,00
25.11.19	Fornecimento e instalação de eletrocalha perfurada, dim.: 200x100mm, inclusive acessórios de derivação e fixação.	m	54,00
25.11.20	Fornecimento e instalação de eletrocalha perfurada, dim.: 100x50mm, inclusive acessórios de derivação e fixação.	m	230,00
25.11.21	Fornecimento e instalação de eletrocalha perfurada, dim (50x50)mm, inclusive acessórios de derivação e fixação.	m	545,00
25.11.22	Fornecimento e instalação de perfilado perfurado, dim.: 38x38mm, inclusive acessórios de derivação e fixação.	m	200,00
25.11.23	Fornecimento e assentamento de eletroduto de PVC rígido de 1" com luvas de rosca interna, inclusive assentamento em valas de alvenaria.	m	78,00
25.11.24	Fornecimento e assentamento de eletroduto de PVC rígido de 1 1/2" com luvas de rosca interna, curvas e demais acessórios de fixação.	m	15,00
25.11.25	Fornecimento e assentamento de eletroduto de PVC rígido de 2" com luva de rosca interna, curvas e demais acessórios de fixação.	m	6,00
25.11.26	Fornecimento e assentamento de eletroduto de PVC rígido de 2" com luva de rosca interna, assentado em valas/alvenaria, inclusive escavação, reaterro e demais acessórios de fixação.	m	48,00
25.11.27	Eletroduto de PVC corrugado de 1 pol., anti-chama, Tigrefix ou equivalente, inclusive assentamento e acessórios.	m	1.350,00
25.11.28	Quadro para telefone com bloco BLI de 10 pares, de embutir, nas dimensões de (0,40x0,40x0,15)m, inclusive instalação.	un	1,00
25.11.29	Caixa subterrânea em alvenaria com dimensões internas de (0,25x0,25x0,25)m, sobre camada de brita com 0,10m de espessura, paredes em alvenaria e laje de tampa em concreto armado para assentamento de hastes de aterramento, inclusive escavação, remoção e reaterro.	un	1,00
25.11.30	Caixa de passagem subterrânea com dimensões internas 0,30x0,30m, altura 0,40m, sobre camada de brita com 0,10m de espessura, paredes em alvenaria e laje de tampa em concreto armado, inclusive escavação, remoção e reaterro.	un	5,00

Este documento encontra-se registrado no Conselho Regional de Engenharia e Agronomia de Pernambuco, vinculado nº 2220437977/2016, emitida em 15/08/2016

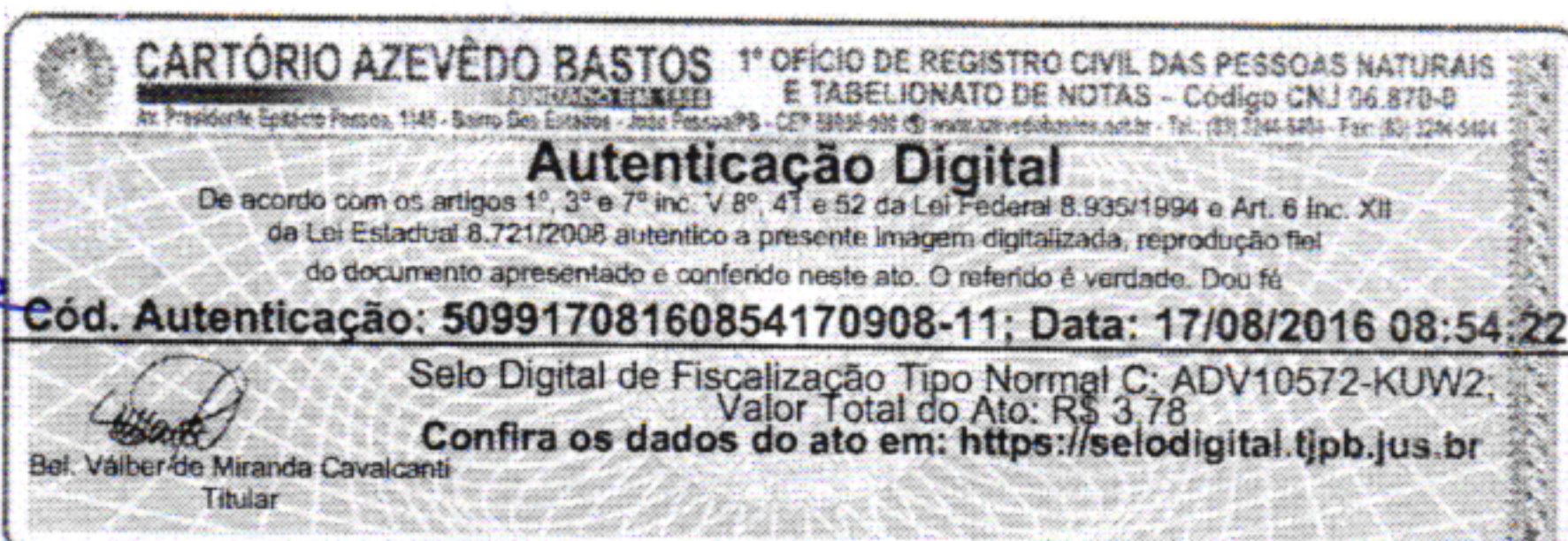

13	PINTURA		
13.1	PINTURA LATEX ACRILICA AMBIENTES INTERNOS/EXTERNOS, DUAS DEMAOS	M2	362,00
13.2	EMASSAMENTO COM MASSA LATEX PVA PARA AMBIENTES INTERNOS, DUAS DEMAOS	M2	197,00
13.3	EMASSAMENTO COM MASSA ACRILICA PARA AMBIENTES INTERNOS/EXTERNOS, DUAS DEMAOS	M2	335,00
13.4	PINTURA LATEX PVA AMBIENTES INTERNOS, DUAS DEMAOS	M2	190,00
13.5	PINTURA COM TINTA TEXTURIZADA ACRILICA PARA AMBIENTES INTERNOS/EXTERNOS	M2	550,00
13.6	PINTURA VERNIZ ACRILICO INCOLOR EM SUPERFICIE DE CONCRETO OU TIJOLO APARENTE, TRES DEMAOS	M2	18,00
13.7	FUNDO SELADOR ACRILICO AMBIENTES INTERNOS/EXTERNOS, UMA DEMAOS	M2	18,00
13.8	EMASSAMENTO MASSA BASE A OLEO EM MADEIRA, DUAS DEMAOS	M2	40,00
13.9	PINTURA ESMALTE ACETINADO EM MADEIRA, DUAS DEMAOS	M2	3,00
13.10	PINTURA ESMALTE FOSCO, DUAS DEMAOS, PARA FERRO	M2	30,00
13.11	PINTURA ESMALTE 2 DEMAOS C/1 DEMAOS ZARCAO P/ESQUADRIA FERRO	M2	387,00
13.12	JATEAMENTO COMERCIAL COM AREIA EM ESTRUTURA DE AÇO CARBONO	M2	387,00
13.13	PINTURA EM PRIMER EPOXI EM ESTRUTURA DE AÇO CARBONO APLICADO A REVOLVER, UMA DEMAOS, ESPESSURA 25MICRA	M2	387,00
13.14	PINTURA C/ TINTA EPOXI EM ESTRUTURA DE AÇO CARBONO 50 MICRA C/REVÓLVER	M2	43,00
13.15	PINTURA COM TINTA EPÓXI EM GUARDA CORPO	M2	23,00
13.16	PINTURA FUNDO ANTICORROSIVA PARA PROTEÇÃO DE SUPERFÍCIES GALVANIZADAS, EM 1 DEMAOS	M	58,00
13.17	DEMARCAÇÃO DE PISO À BASE DE EMULSÃO ACRILICA	M2	3,84
13.18	SIMBOLOS NO PAVIMENTO/RESINA ACRILICA	M2	44,00
13.19	PINTURA COM TINTA ACRILICA PARA PISOS EM QUADRAS POLIESPORTIVAS	M	33,00
13.20	DEMARCAÇÃO COM TINTA ACRILICA PARA PISOS DE FAIXAS EM QUADRA POLIESPORTIVA	M2	19,00
13.21	PINTURA VERNIZ NAVAL EM MADEIRA	M2	19,00
13.22	PINTURA IMUNIZANTE PARA MADEIRA, DUAS DEMAOS		
14	PAISAGISMO	M2	25,00
14.1	GRAMA BATATAIS EM PLACAS		
16	PAVIMENTAÇÃO EXTERNA	M²	480,00
16.1	Locação da obra com apoio topográfico	M²	480,00
16.2	Limpeza da obra, capina manual do terreno	M²	22,00
16.3	Escavação manual em valas de fundação para o meio-fio	M²	480,00
16.4	Corte mecanizado para regularizar o terreno	M²	240,00
16.5	Aterro compactado, espessura de 50 cm		
16.6	Lajota de concreto a ser colocado sobre colchão de areia, incluída, e rejuntado com argamassa de cimento e areia grossa no traço 1:3	M²	230,00
16.7	Meio fio em concreto premoldado 12x30x100 cm sobre base de concreto simples e rejuntado nas juntas, com argamassa no traço 1:3 cimento e areia	M	240,00
17	SERVIÇOS COMPLEMENTARES	M2	461,00
17.1	LIMPEZA FINAL DA OBRA		

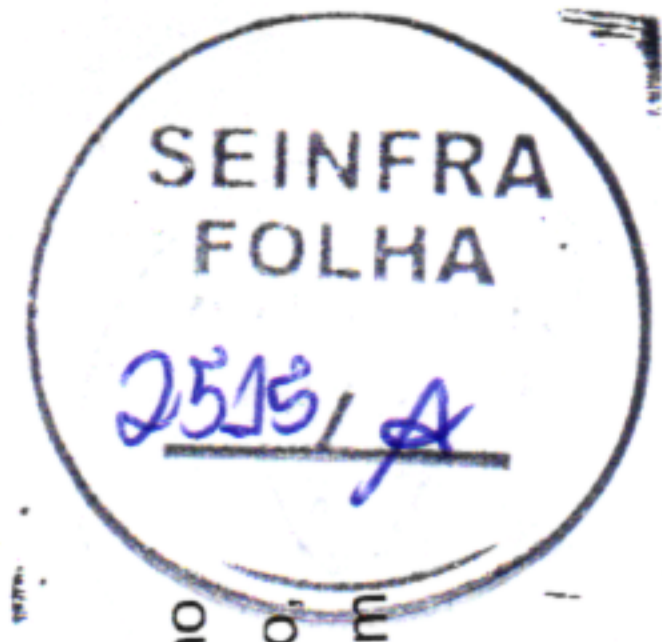

Este documento encontra-se registrado no Conselho Regional de Engenharia e Agronomia de Pernambuco, vinculado à nº 2220437977/2016, emitida em 15/08/2016



**FRANGINA GOURDEL** SÓCIA-DIRETORA  
**PROJETAR - Fiscalização, Projetos e Construções - Eireli - ME**  
 CNPJ: 14.733.583/0001-74  
 Av. Abdias de Carvalho, 807, Sala 107  
 Ilha do Retiro - CEP: 50.830-000  
 Recife - PE

7º DISTRITO JUDICIÁRIO DA COMARCA DE RECIFE - PE  
 CARTÓRIO DE REGISTRO CIVIL DA ENQUILHADA  
 Recife, 2 de agosto de 2016.  
 De: 3,78 Total: 3,78  
 Nº 3074205, MPSE201601.01355 33

**CARTÓRIO AZEVEDO BASTOS** 1º OFÍCIO DE REGISTRO CIVIL DAS PESSOAS NATURAIS E TABELIONATO DE NOTAS - Código CNJ 06.870-0  
 De acordo com os artigos 1º, 3º e 7º inc. V 8º, 41 e 52 da Lei Federal 8.935/1994 e Art. 6º inc. XII da Lei Estadual 8.721/2008 autêntico a presente imagem digitalizada, reprodução fiel do documento apresentado e conferido neste ato. O referido é verdade. Dou fé.  
**Cód. Autenticação: 50991708160854170908-12; Data: 17/08/2016 08:54:22**  
 Selo Digital de Fiscalização Tipo Normal C: ADV10571-GO10;  
 Valor Total do Ato: R\$ 3,78  
 Confira os dados do ato em: <https://selodigital.tjpb.jus.br>  
 Bel. Valber de Miranda Cavalcanti Titular

Certidão nº 2220437977/2016  
 15/08/2016, 16:42

Chave de Impressão: 6Z5C2w5ZcZ09wCW8B95D

O documento neste ato registrado foi emitido em 15/08/2016 e contém 13 folhas



Anotação de Responsabilidade Técnica - ART  
Lei nº 6.496, de 7 de dezembro de 1977

**CREA-PE**

**ART OBRA / SERVIÇO**  
**Nº PE20160057495**

Conselho Regional de Engenharia e Agronomia de Pernambuco

SUBSTITUIÇÃO à PE20160051587  
CO-RESPONSÁVEL - ART PRINCIPAL



**1. Responsável Técnico**

**MARCELLO LUIS RODRIGUES ARAUJO**  
Título profissional: **ENGENHEIRO CIVIL** RNP: 180433545-2  
Empresa contratada: **PROJETAR - FISCALIZACAO, PROJETOS E CONSTRUCOES - EIRELI - ME.** Registro: 000005616-5

**2. Contratante**

Contratante: **PROJETAR - FISCALIZAÇÃO DE PROJETOS E CONSTRUÇÕES EIRELI ME** CPF/CNPJ: 14.733.583/0001-74  
**AVENIDA ENGENHEIRO ABDIAS DE CARVALHO** Nº: 807  
Complemento: **SL 107** Bairro: **ILHA DO RETIRO**  
Cidade: **RECIFE** UF: **PE** CEP: **50830000**  
País: **Brasil**  
Telefone: Email:  
Contrato: **006** Celebrado em: **14/03/2016**  
Valor: **R\$ 450.000,00** Tipo de contratante: **PESSOA JURIDICA DE DIREITO PRIVADO**  
Ação Institucional: **Outros**

Situação: **BAIXA DE ART** Data da Situação:  
Atendido: **SIM**  
Motivo: **CONCLUSÃO DA OBRA/SERVIÇO**  
Descrição: **TERMINO DE SERVIÇO**

**3. Dados da Obra/Serviço**

Proprietário: **PROJETAR - FISCALIZAÇÃO DE PROJETOS E CONSTRUÇÕES EIRELI ME** CPF/CNPJ: 14.733.583/0001-74  
**RUA QUIPAPA** Nº: 267  
Complemento: Bairro: **JANGA**  
Cidade: **PAULISTA** UF: **PE** CEP: **53435070**  
Telefone: Email:  
Coordenadas Geográficas: **Latitude: 0 Longitude: 0**  
Data de Início: **14/03/2016** Previsão de término: **20/07/2016**  
Finalidade: **Residencial**

**4. Atividade Técnica**

Atividade	Quantidade	Unidade
7 - EXECUÇÃO		
3 - Coordenação > CONSTRUÇÕES, EDIFICAÇÕES E INSTALAÇÕES -> #30221 - EDIFICAÇÕES DE ALVENARIA	334,56	m²

**5. Observações**

Construção do Residencial SOLARIS DO JANGA com 334,56 m²

**6. Declarações**

**7. Entidade de Classe**

APEET

**8. Assinaturas**

Declaro serem verdadeiras as informações acima **MARCELLO LUIS RODRIGUES ARAUJO - CPF: 029.740.584-50**  
Local de data de **PROJETAR - FISCALIZAÇÃO DE PROJETOS E CONSTRUÇÕES EIRELI ME - CNPJ: 14.733.583/0001-74**

**9. Informações**

\* A ART é válida somente quando quitada, mediante apresentação do comprovante do pagamento ou conferência no site do Crea.

**10. Valor**

Esta ART é isenta de taxa Registrada em: **25/07/2016**

Certidão nº 2220437977/2016  
15/08/2016, 16:42

Chave de Impressão: 6Z5C2w5ZcZ09wCW8B95D

O documento neste ato registrado foi emitido em 15/08/2016 e contém 13 foli

A autenticidade desta ART pode ser verificada em: <http://crea-pe.sitac.com.br/publico>, com a chave: cdZy1Z  
Impresso em: 15/08/2016 às 16:42:22 por: adapt, ip: 177.34.102.74

*Handwritten signatures and initials in blue ink.*

**CARTÓRIO AZEVEDO BASTOS** 1º OFÍCIO DE REGISTRO CIVIL DAS PESSOAS NATURAIS  
E TABELIONATO DE NOTAS - Código CNJ 06.870-0  
Av. Presidente Antônio Carlos, 1149 - Bairro: Dom Elói - Janga - Recife/PE - CEP: 53030-000 - www.azevedobastos.net.br - Tel: (81) 3344-8484 - Fax: (81) 3294-5484

**Autenticação Digital**  
De acordo com os artigos 1º, 3º e 7º inc. V 8º, 41 e 52 da Lei Federal 8.935/1994 e Art. 6º inc. XII da Lei Estadual 8.721/2008 autentico a presente imagem digitalizada, reprodução fiel do documento apresentado e conferido neste ato. O referido é verdade. Dou fé

**Cód. Autenticação: 50991708160854170908-13; Data: 17/08/2016 08:54:22**

Selo Digital de Fiscalização Tipo Normal C: ADV10570-RXYQ  
Valor Total do Ato: R\$ 3,78  
Confira os dados do ato em: <https://selodigital.tjpb.jus.br>

Bel. Valdeir de Miranda Cavalcanti  
Titular



## CONTRATO DE PRESTAÇÃO DE SERVIÇOS

**Contratante:** PROJETAR CONSTRUÇÕES E PROJETOS EIRELI ME, pessoa jurídica de direito privado, com sede à Rua Gerson de Barros Pinangé, nº 57, Bairro Ponto de Parada, Recife – PE, CEP 52041 370, inscrita no CNPJ sob o nº 14.733.583/0001-74, por meio de seu representante legal a Sr(a). Francina Costa Silva Gurgel do Amaral, Brasileira, solteira, portadora do CPF/MF nº 073.609.444-06 e do RG nº 6888444 SDS/PE, residente e domiciliada à Rua Albino Meira, 81, Tamarineira, Recife/PE, CEP 52.060-115.

**Contratado:** MARCELLO LUIS RODRIGUES ARAUJO, Brasileiro, solteiro, Engenheiro civil, inscrito no Conselho Regional de Engenharia e Agronomia CREA sob o Registro Nacional: CREA-PE nº 180433545-2 e no CPF/MF sob o nº 029.740.584-50.

O presente contrato reger-se-á pelas cláusulas e condições seguintes:

### CLÁUSULA PRIMEIRA – Do objeto:

O objeto do presente contrato é a prestação de serviços profissionais na área da engenharia civil, restrito às atribuições legais, conforme previsto na legislação pertinente.

### CLÁUSULA SEGUNDA – Da remuneração:

O contratado receberá a remuneração de R\$ 10.200,00 (dez mil e duzentos reais), para uma jornada diária de 8h Às 12h e das 14h Às 18h, de segunda a sexta.

### CLÁUSULA TERCEIRA – Do prazo:

O prazo de validade deste contrato é indeterminado. Podendo ser rescindido a qualquer tempo por uma das partes desde que comunicado com antecedência mínima de 30 (trinta) dias.

### CLÁUSULA QUARTA – Do foro:

Fica eleito o foro da comarca do Recife para dirimir as questões decorrentes deste contrato.

E por estarem de acordo, assinam o presente contrato em 3 (três) vias de igual teor na presença das testemunhas.

Recife – PE, 02 de Agosto de 2021.

CONTRATANTE

CONTRATADO

TESTEMUNHA

TESTEMUNHA

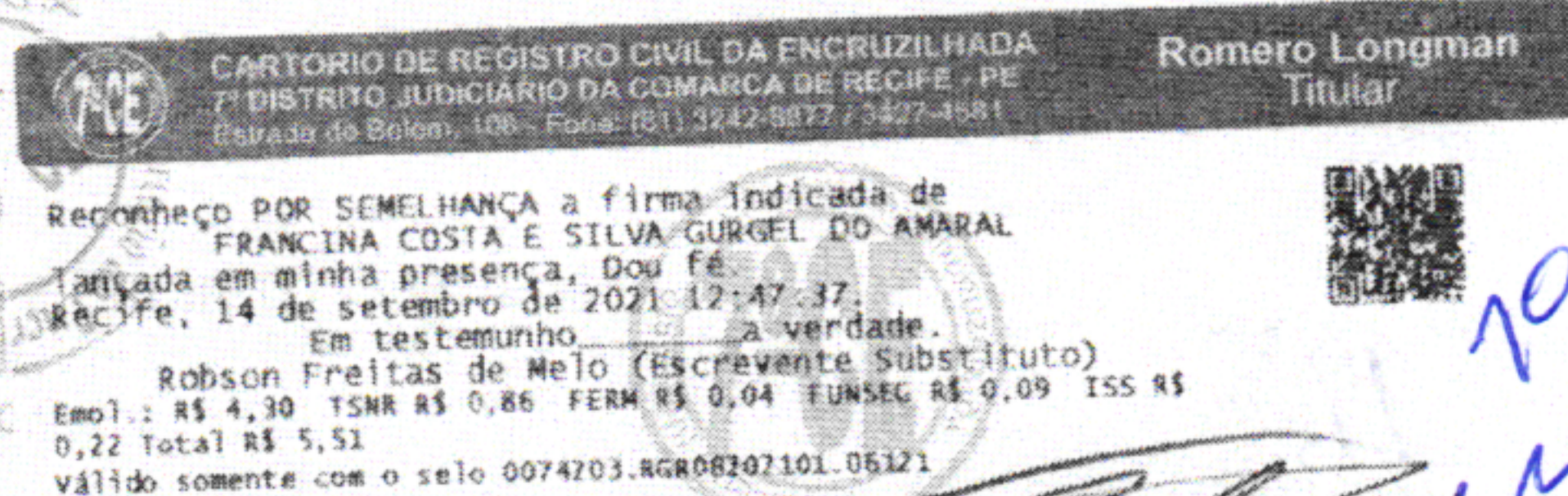
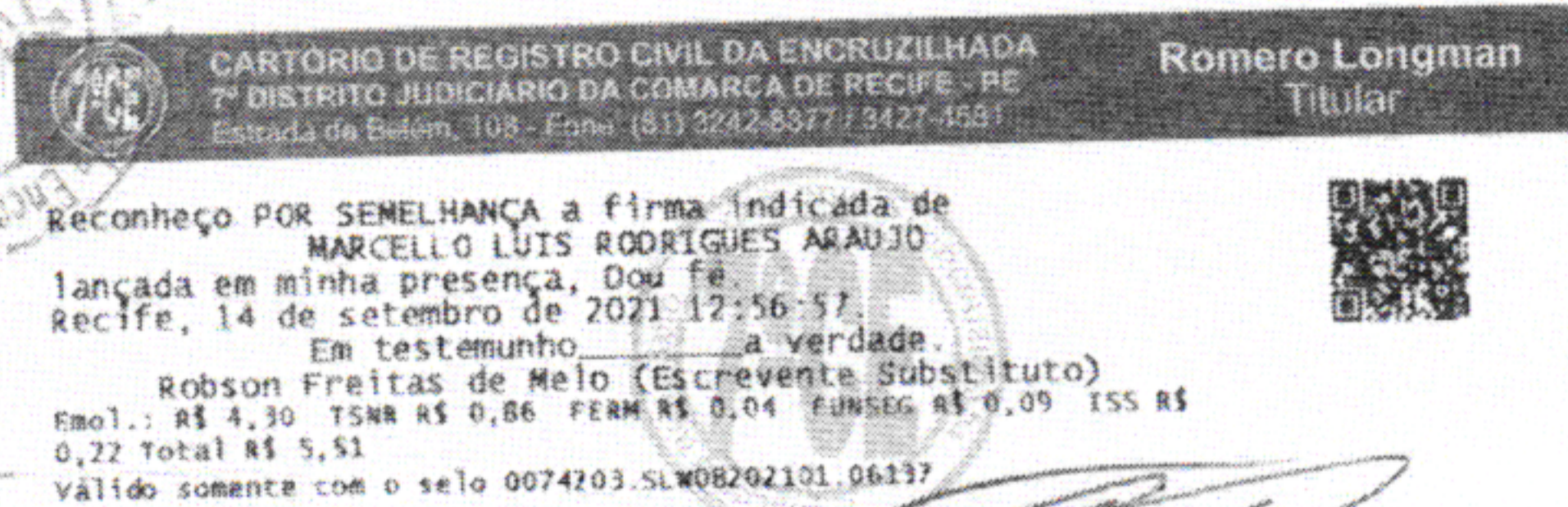

PROJETAR CONSTRUÇÕES E PROJETOS EIRELI ME  
Rua Gerson de Barros Pinangé, 57, Bairro Ponto de Parada, Recife - PE  
CNPJ: 14.733.583/0001-74 – e-mail: projetar@proj.com.br

Confira os dados do ato em: <https://selodigital.tjpb.jus.br> ou Consulte o Documento em: <https://azevedobastos.not.br/documento/50991509210657046771>



CARTÓRIO Autenticação Digital Código: 50991509210657046771-1  
Data: 15/09/2021 10:59:02  
Valor Total do Ato: R\$ 4,66  
Selo Digital Tipo Normal C: AMA18722-ILLQ;

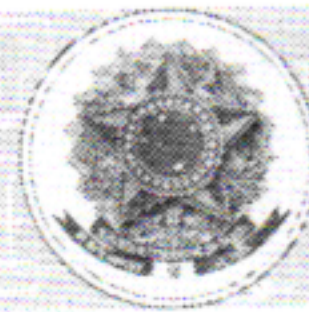

Cartório Azevêdo Bastos  
Av. Presidente Epitácio Pessoa - 1145  
Bairro dos Estados, João Pessoa - PB  
(83) 3244-5404 - cartorio@azevedobastos.not.br  
<https://azevedobastos.not.br>

Válber Azevêdo de M. Cavalcanti  
Titular



O presente documento digital foi conferido com o original e assinado digitalmente por DANILLO PINTO OLIVEIRA DE ALENCAR, em quarta-feira, 15 de setembro de 2021 11:09:14 GMT-03:00, CNS: 06.870-0 - Cartório de Azevêdo Bastos - 1º Ofício de Registro Civil das Pessoas Naturais e de Interdições e Tutel/PB, nos termos da medida provisória N. 2.200-2 de 24 de agosto de 2001. Sua autenticidade deverá ser confirmada no endereço eletrônico [www.cenad.org.br/autenticidade](http://www.cenad.org.br/autenticidade). O presente documento digital pode ser convertido em papel por meio de autenticação no Tabelionato de Notas. Provimento nº 100/2020 CNJ - artigo 22.



**CERTIDÃO DE REGISTRO E QUITAÇÃO**  
**PESSOA FÍSICA**  
Lei Federal Nº 5194 de 24 de Dezembro de 1966

**CREA-PE**

**Nº 2220594388/2024**

Emissão: 04/03/2024

Validade: 31/03/2025

Chave: wB8b2

CERTIFICAMOS que o profissional mencionado encontra-se registrado neste Conselho, nos termos da Lei 5.194/66, de 24/12/1966, conforme os dados acima. CERTIFICAMOS, ainda, face o estabelecimento nos artigos 68 e 69 da referida Lei, que o interessado não se encontra em débito com o CREA-PE.

**Interessado(a)**

Profissional: MARCELLO LUIS RODRIGUES ARAUJO

Registro: 1804335452

CPF: 029.\*\*\*.\*\*\*-50

Endereço: \*\*\*\*\*

Tipo de Registro: Registro Definitivo de Profissional (DIPLOMADO NO PAÍS)

Data de registro: 19/09/2005

**Título(s)**

**GRADUAÇÃO**

ENGENHEIRO CIVIL

Atribuição: ARTIGO 7 DA RESOLUÇÃO Nº 218/73, DO CONFEA.

Instituição de Ensino: UNIVERSIDADE FEDERAL DE PERNAMBUCO - UFPE

Data de Formação: 04/11/2003

**Descrição**

CERTIDÃO DE REGISTRO E QUITAÇÃO PESSOA FÍSICA

**Informações / Notas**

- A falsificação deste documento constitui-se em crime previsto no Código Penal Brasileiro, sujeitando o(a) autor(a) à respectiva ação penal.
- CERTIFICAMOS que caso ocorra(m) alteração(ões) no(s) elemento(s) contido(s) neste documento, esta Certidão perderá a sua validade para todos os efeitos.
- Esta certidão perderá a validade, caso ocorra qualquer alteração posterior dos elementos cadastrais nela contidos.
- Válido em todo território nacional.

**Última Anuidade Paga**

Ano: 2024 (1/1)

**Autos de Infração**

Nada consta

Handwritten signatures and initials in blue ink.





**CERTIDÃO DE REGISTRO E QUITAÇÃO**  
**PESSOA JURIDICA**  
 Lei Federal Nº 5194 de 24 de Dezembro de 1966

**CREA-PE**

Nº 2220588322/2023

Emissão: 23/11/2023

Validade: 31/03/2024

Chave: a5YxD

**Conselho Regional de Engenharia e Agronomia de Pernambuco**



CERTIFICAMOS que a Empresa mencionada encontra-se registrada neste Conselho, nos Termos da Lei 5.194/66, conforme os dados impressos nesta certidão. CERTIFICAMOS, ainda, que até a presente data, a referida pessoa jurídica e seu(s) responsável(is) técnico(s) estão quites com suas anuidades e demais obrigações junto ao Conselho Regional de Engenharia e Agronomia de Pernambuco - CREA-PE, estando habilitada a exercer suas atividades, circunscrita à(s) atribuição(ões) de seu(s) responsável(veis) técnico(s).

**Interessado(a)**

Empresa: PROJETAR CONSTRUÇÕES E PROJETOS LTDA - ME

CNPJ: 14.733.583/0001-74

Registro: 0000056165

Categoria: Matriz

Capital Social: R\$ 2.500.000,00

Data do Capital: 17/11/2023

Faixa: 6

Objetivo Social: SERVIÇO DE PODA DE ÁRVORES PARA LAVOURA; GESTÃO DE REDES DE ESGOTO; ATIVIDADES RELACIONADAS A ESGOTO, EXCETO A GESTÃO DE REDES; COLETA DE RESÍDUOS NÃO PERIGOSOS; TRATAMENTO E DISPOSIÇÃO DE RESÍDUOS NÃO PERIGOSOS; INCORPORAÇÃO DE EMPREENDIMENTOS IMOBILIÁRIOS; CONSTRUÇÃO DE EDIFÍCIOS; CONSTRUÇÃO DE RODOVIAS E FERROVIAS; CONSTRUÇÃO DE OBRAS DE ARTES ESPECIAIS; OBRAS DE URBANIZAÇÃO RUAS, PRAÇAS E CALÇADAS; CONSTRUÇÃO DE ESTAÇÕES E REDES DE DISTRIBUIÇÃO DE ENERGIA ELÉTRICA; CONSTRUÇÃO DE REDES DE ABASTECIMENTO DE ÁGUA, COLETA DE ESGOTO E CONSTRUÇÕES CORRELATAS, EXCETO OBRAS DE IRRIGAÇÃO; OBRAS DE IRRIGAÇÃO; CONSTRUÇÃO DE REDES DE TRANSPORTES POR DUTOS, EXCETO PARA ÁGUA E ESGOTO; OBRAS PORTUÁRIAS, MARÍTIMAS E FLUVIAIS; OUTRAS OBRAS DE ENGENHARIA CIVIL NÃO ESPECIFICADAS ANTERIORMENTE; PERFURAÇÕES E SONDAGENS; OBRAS DE TERRAPLENAGEM; SERVIÇOS DE PREPARAÇÃO DO TERRENO NÃO ESPECIFICADAS ANTERIORMENTE; INSTALAÇÃO E MANUTENÇÃO ELÉTRICA; INSTALAÇÃO E MANUTENÇÃO DE SISTEMAS CENTRAIS DE AR CONDICIONADO, DE VENTILAÇÃO E REFRIGERAÇÃO; IMPERMEABILIZAÇÃO EM OBRAS DE ENGENHARIA CIVIL; OBRAS DE FUNDAÇÕES; ADMINSITRAÇÃO DE OBRAS; SERVIÇOS DE OPERAÇÃO E FORNECIMENTO DE EQUIPAMENTOS PARA TRANSPORTE E ELEVAÇÃO DE CARGAS E PESSOAS PARA USO EM OBRAS; SERVIÇOS ESPECIALIZADOS PARA CONSTRUÇÃO NÃO ESPECIFICADOS ANTERIORMENTE; CONCESSIONÁRIAS DE RODOVIAS, PONTES, TÚNEIS E SERVIÇOS RELACIONADOS; CONSULTORIA EM TECNOLOGIA DA INFORMAÇÃO; SUPORTE TÉCNICO, MANUTENÇÃO E OUTROS SERVIÇOS EM TECNOLOGIA DA INFORMAÇÃO; OUTRAS SOCIEDADES DE PARTICIPAÇÃO, EXCETO HOLDINGS; COMPRA E VENDA DE IMÓVEIS PRÓPRIOS; LOTEAMENTO DE IMÓVEIS PRÓPRIOS; SERVIÇOS DE ARQUITETURA; SERVIÇOS DE ENGENHARIA; SERVIÇOS DE CARTOGRAFIA, TOPOGRAFIA E GEODÉSIA; SERVIÇOS DE DESENHO TÉCNICO RELACIONADOS A ARQUITETURA E ENGENHARIA; ATIVIDADES TÉCNICAS RELACIONADAS A ENGENHARIA E ARQUITETURA NÃO ESPECIFICADAS ANTERIORMENTE; ATIVIDADES DE INTERMEDIÇÃO E AGENCIAMENTO DE SERVIÇOS E NEGÓCIOS EM GERAL, EXCETO IMOBILIÁRIOS; LOCAÇÃO DE AUTOMÓVEIS SEM CONDUTOR; LOCAÇÃO DE OUTROS MEIOS DE TRANSPORTE NÃO ESPECIFICADOS ANTERIORMENTE, SEM CONDUTOR; ALUGUEL DE MÁQUINAS E EQUIPAMENTOS PARA CONSTRUÇÃO SEM OPERADOR, EXCETO ANDAIMES; ALUGUEL DE MÁQUINAS E EQUIPAMENTOS PARA ESCRITÓRIO; ALUGUEL DE OUTRAS MÁQUINAS E EQUIPAMENTOS COMERCIAIS E INDUSTRIAIS NÃO ESPECIFICADOS ANTERIORMENTE, SEM OPERADOR; SELEÇÃO E AGENCIAMENTO DE MÃO DE OBRA; LOCAÇÃO DE MÃO DE OBRA TEMPORÁRIA; SERVIÇOS COMBINADOS PARA APOIO A EDIFÍCIOS, EXCETO CONDOMÍNIOS PREDIAIS; LIMPEZA EM PRÉDIOS E EM DOMICÍLIOS; ATIVIDADES DE LIMPEZA NÃO ESPECIFICADAS ANTERIORMENTE; ATIVIDADES PAISAGÍSTICAS; SERVIÇOS COMBINADOS DE ESCRITÓRIO E APOIO ADMINSITRATIVO; OUTRAS ATIVIDADES DE SERVIÇOS PRESTADOS PRINCIPALMENTE AS EMPRESAS NÃO ESPECIFICADAS ANTERIORMENTE; OUTRAS ATIVIDADES DE ENSINO NÃO ESPECIFICADAS ANTERIORMENTE.

Restrições Relativas ao Objetivo Social: AS ATIVIDADES DA EMPRESA FICAM RESTRITAS AS ATRIBUIÇÕES DO SEU QUADRO TÉCNICO.

Endereço Matriz: RUA GERSON DE BARROS PINANGE,, 57, PONTO DE PARADA, RECIFE, PE, 52041370

Tipo de Registro: Registro Definitivo de Empresa

Data Inicial: 25/08/2014

Data Final: Indefinido

Registro Regional: PE017789

**Descrição**

CERTIDÃO DE REGISTRO E QUITAÇÃO PESSOA JURIDICA

**Informações / Notas**

- A capacidade técnico-profissional da empresa é comprovada pelo conjunto dos acervos técnicos dos profissionais constantes de seu quadro técnico.
- Esta certidão perderá a validade, caso ocorra qualquer alteração posterior dos elementos cadastrais nela contidos

**Última Anuidade Paga**

Ano: 2023 (1/1)

**Autos de Infração**

Nada consta

**Responsáveis Técnicos**

Profissional: JOSE HENRIQUE CERQUEIRA DE ARAUJO

Registro: 1811981364

CPF: 010.\*\*\*-\*\*\*-99

Data Início: 27/10/2023





**CERTIDÃO DE REGISTRO E QUITAÇÃO**  
**PESSOA JURIDICA**  
 Lei Federal Nº 5194 de 24 de Dezembro de 1966

**CREA-PE**

**Nº 2220588322/2023**

**Emissão: 23/11/2023**

**Validade: 31/03/2024**

**Chave: a5YxD**

**Conselho Regional de Engenharia e Agronomia de Pernambuco**

SEINFRA  
FOLHA

25/10/23

Data Fim: Indefinido

Data Fim de Contrato: Indefinido

Títulos do Profissional:

**ENGENHEIRO DE TELECOMUNICAÇÕES**

Atribuição: ARTIGO 9º DA RESOLUÇÃO Nº 218/73, DO CONFEA.

Tipo de Responsabilidade: RESPONSÁVEL TÉCNICO

---

Profissional: MARCELLO LUIS RODRIGUES ARAUJO

Registro: 1804335452

CPF: 029.\*\*\*.\*\*\*-50

Data Início: 25/08/2014

Data Fim: Indefinido

Data Fim de Contrato: Indefinido

Títulos do Profissional:

**ENGENHEIRO CIVIL**

Atribuição: ARTIGO 7 DA RESOLUÇÃO Nº 218/73, DO CONFEA.

Tipo de Responsabilidade: RESPONSÁVEL TÉCNICO

---

Profissional: PAULO EDUARDO VASCONCELOS CUNHA

Registro: 1809240247

CPF: 029.\*\*\*.\*\*\*-00

Data Início: 13/07/2016

Data Fim: Indefinido

Data Fim de Contrato: Indefinido

Títulos do Profissional:

**ENGENHEIRO DE TELECOMUNICAÇÕES**

Atribuição: ARTIGO 9º DA RESOLUÇÃO Nº 218/73, DO CONFEA.

**ENGENHEIRO CIVIL**

Atribuição: Artigo 7º da Lei nº 5.194, de 1966, para o desempenho das atividades relacionadas no artigo 28, exceto alínea 'g' do Decreto nº 23.569/33 e artigo 7º da Resolução nº 218/73, do Confea, exceto portos, rios, canais, barragens, diques e aeroportos.

Tipo de Responsabilidade: RESPONSÁVEL TÉCNICO

---

Profissional: VITOR LUIS ARA VERSOLATO

Registro: 2612201041

CPF: 377.\*\*\*.\*\*\*-13

Data Início: 05/12/2017

Data Fim: Indefinido

Data Fim de Contrato: Indefinido

Títulos do Profissional:

**ENGENHEIRO ELETRICISTA**

Atribuição: dos artigos 08 e 09 da Resolucao 218, de 29 de junho de 1973, do CONFEA.

Tipo de Responsabilidade: RESPONSÁVEL TÉCNICO



## - REGULARIDADE ECONÔMICA

PROJETAR

*[Handwritten signatures and initials]*



REGULARIDADE ECONÔMICA

*[Handwritten signature]*

C

C

## TERMO DE ABERTURA

Contém este conjunto do nº 01 ( um ) ao 10 ( dez ) folhas, numeradas seguidamente pelo processo eletrônico de dados totalmente escrituradas, do nº 01 ( um ) ao nº 10 ( dez ) e que servirá de balanço patrimonial do estabelecimento, no Período de 01/01/2022 a 31/12/2022 do contribuinte abaixo descrito:



Empresa : PROJETAR CONSTRUÇÕES E PROJETOS LTDA – ME  
 Endereço: Rua GERSON DE BARROS PINANGE, 57  
 Bairro: PONTO DE PARADA , CEP: 52051200  
 Cidade : Recife - PE  
 CNPJ: 14.733.583/0001-74  
 Inscr. Municipal: 459.856-3  
 Órgão de Inscrição: JUNTA COMERCIAL DO ESTADO DE PERNAMBUCO , em 07 de dezembro de 2011  
 Nº da Inscrição: 26.6.0004908-8

Conforme determina o Art. 09º da instrução normativa nº 107 de 23/05/2008 do D.N.R.C, declaramos que o presente balanço encontra-se totalmente escriturado, de acordo com a documentação que nos foi apresentada.

Data de encerramento do exercício social: 31/12/2022

Sob as penas da lei, declaramos que as informações aqui contidas são verdadeiras, nos responsabilizaremos por todas elas.

As informações foram extraídas das folhas número 1 a 22 do Livro Diário número nº 8, registrado na Junta Comercial do Estado de Pernambuco, sob nº 23/9934253 em 16/01/2023.

A sociedade não possui Conselho Fiscal instalado.

A sociedade não possui Auditoria Fiscal.

Recife, 31 de dezembro de 2022

PROJETAR CONSTRUÇÕES E PRJETOS EIRELI - ME  
 FRACINA COSTA E SILVA GURGEL DE AMARAL  
 TITULAR  
 CI:6888444 - SDS PE CPF 073.609.444-06

THYAGO ALEXANDRE MORAIS DE MELO  
 CPF: 054.289.944-28  
 CONTADOR - CRC: 20820-04/PE  
 RG 7022103 SDS - PE

23/02/2023

Certifico o Registro em 23/02/2023

Arquivamento 20239866029 de 23/02/2023 Protocolo 239866029 de 17/02/2023 NIRE 26600049088

Nome da empresa PROJETAR CONSTRUÇÕES E PROJETOS LTDA ME

Este documento pode ser verificado em <http://redesim.jucepe.pe.gov.br/autenticacaodocumentos/autenticacao.aspx>

Chancela 160969828234280

JUCEPE



PROJETAR CONSTRUÇÕES E PROJETOS LTDA ME  
 CNPJ : 14.733.583/0001-74  
 NIRE : 26.6.0004908-8 em 07/12/2011



ASSINADO DIGITALMENTE POR: 05428994428-THYAGO ALEXANDRE MORAIS DE MELO | 07360944406-FRANCINA COSTA E SILVA GURGEL DO AMARAL

BALANCO PATRIMONIAL EM 31/12/2022  
 A T I V O

A T I V O C I R C U L A N T E			
CAIXA GERAL		295.448,52	
DEPOSITOS BANCARIOS A VISTA		8.547,10	
CLIENTES		758.465,23	
ESTOQUE		384.250,07	
1.446.710,92			
P E R M A N E N T E			
I M O B I L I Z A D O			
I M O B I L I Z A Ç O E S		2.953.274,04	2.953.274,04
<b>TOTAL DO ATIVO</b>			<b>4.399.984,96</b>

Recife, 31 de Dezembro de 2022

Sob as penas da lei, declaramos que as informações aqui contidas são verdadeiras, nos responsabilizaremos por todas elas.  
 As informações foram extraídas das folhas número 1 a 22 do Livro Diário número nº 8, registrado na Junta Comercial do Estado de Pernambuco, sob nº 23/9934253 em 16/01/2023.  
 A sociedade não possui Conselho Fiscal instalado.  
 A sociedade não possui Auditoria Fiscal.

PROJETAR CONSTRUÇÕES E PROJETOS LTDA - ME  
 FRANCINA COSTA E SILVA GURGEL DE AMARAL  
 TITULAR  
 CI:6888444 - SDS PE CPF 073.609.444-06

THYAGO ALEXANDRE MORAIS DE MELO  
 CPF: 054.289.944-28  
 CONTADOR - CRC: 20820-04/PE  
 RG 7022103 SDS - PE

23/02/2023

Certifico o Registro em 23/02/2023

Arquivamento 20239866029 de 23/02/2023 Protocolo 239866029 de 17/02/2023 NIRE 26600049088

Nome da empresa PROJETAR CONSTRUÇÕES E PROJETOS LTDA ME

Este documento pode ser verificado em <http://redesim.jucepe.pe.gov.br/autenticacaodocumentos/autenticacao.aspx>

Chancela 160969828234280





PROJETAR CONSTRUÇÕES E PROJETOS LTDA ME  
 CNPJ : 14.733.583/0001-74  
 NIRE : 26.6.0004908-8 em 07/12/2011



http://assinador.pscs.com.br/assinadorweb/autenticacao?chave1=cf04zzft0lagh8rhlmqYQ&chave2=bivYHKofZxwAGXckI4Fdlw  
 ASSINADO DIGITALMENTE POR: 05428994428-THYAGO ALEXANDRE MORAIS DE MELO|07360944406-FRANCINA COSTA E SILVA GURGEL DO AMARAL

## BALANÇO PATRIMONIAL EM 31/12/2022

## P A S S I V O

## P A S S I V O C I R C U L A N T E

DEBITOS DE FUNCIONAMENTO	105.669,50	
FORNECEDORES	3.147,82	
ENCARGOS SOCIAIS E TRABALHISTAS A PAGAR	11.547,10	
PROVISÕES DIVERSAS		
		<u>120.364,42</u>

## P A T R I M O N I O L I Q U I D O

CAPITAL	1.500.000,00	
CAPITAL SOCIAL	2.779.620,54	4.279.620,54
RESULTADOS ACUMULADOS		
		<u>4.399.984,96</u>

## TOTAL DO PASSIVO

Reconhecemos a exatidão do presente Balanço Patrimonial, realizado em 31/12/2021, estando de acordo com a documentação enviada à Contabilidade, somando tanto no Ativo como no Passivo o valor total de R\$ 4.399.984,96 (QUATRO MILHOES TREZENTOS E NOVENTA E NOVE MIL, NOVECENTOS E OITENTA E QUATRO REAIS E NOVENTA E SEIS CENTAVOS).

Recife, 31 de Dezembro de 2022

Sob as penas da lei, declaramos que as informações aqui contidas são verdadeiras, nos responsabilizaremos por todas elas.

As informações foram extraídas das folhas número 1 a 22 do Livro Diário número nº 8, registrado na Junta Comercial do Estado de Pernambuco, sob nº 23/9934253 em 16/01/2023.

A sociedade não possui Conselho Fiscal instalado.

A sociedade não possui Auditoria Fiscal.

PROJETAR CONSTRUÇÕES E PROJETOS LTDA - ME  
 FRANCINA COSTA E SILVA GURGEL DE AMARAL  
 TITULAR  
 CI:6888444 - SDS PE CPF 073.609.444-06

THYAGO ALEXANDRE MORAIS DE MELO  
 CPF: 054.289.944-28  
 CONTADOR - CRC: 20820-04/PE  
 RG 7022103 SDS - PE

23/02/2023

Certifico o Registro em 23/02/2023

Arquivamento 20239866029 de 23/02/2023 Protocolo 239866029 de 17/02/2023 NIRE 26600049088

Nome da empresa PROJETAR CONSTRUÇÕES E PROJETOS LTDA ME

Este documento pode ser verificado em <http://redesim.jucepe.pe.gov.br/autenticacaodocumentos/autenticacao.aspx>

Chancela 160969828234280

JUCEPE



PROJETAR CONSTRUÇÕES E PROJETOS LTDA ME  
 CNPJ : 14.733.583/0001-74  
 NIRE : 26.6.0004908-8 em 07/12/2011

**DEMONSTRAÇÃO DE LUCROS/PREJUÍZOS DO EXERCÍCIO EM 31/12/2022**

RECEITA BRUTA DOS SERVIÇOS.....	4.525.487,51
(-) DEDUÇÕES.....	494.635,78
(=) RECEITA LIQUIDA DOS SERVIÇOS.....	4.030.851,73
(-) CUSTOS DOS SERVIÇOS .....	2.691.005,41
(=) LUCRO BRUTO OPERACIONAL .....	1.339.846,32
(-) DESPESAS ADMINISTRATIVAS.....	49.776,52
COMERCIAIS.....	42.845,63
FINANCEIRAS.....	39.195,40
(=) RESULTADO LIQUIDO OPERACIONAL .....	1.208.028,77
 RESULTADO DO EXERCÍCIO .....	 <b>1.208.028,77</b>

Reconhecemos a exatidão do presente demonstrativo,  
 Realizado em 31 de Dezembro de 2022.

Recife, 31 de Dezembro de 2022

Sob as penas da lei, declaramos que as informações aqui contidas são verdadeiras, nos responsabilizaremos por todas elas.

As informações foram extraídas das folhas número 1 a 22 do Livro Diário número nº 8, registrado na Junta Comercial do Estado de Pernambuco, sob nº 23/9934253 em 16/01/2023.

A sociedade não possui Conselho Fiscal instalado.

A sociedade não possui Auditoria Fiscal.

PROJETAR CONSTRUÇÕES E PROJETOS LTDA - ME  
 FRANCINA COSTA E SILVA GURGEL DE AMARAL  
 TITULAR  
 CI:6888444 - SDS PE CPF 073.609.444-06

THYAGO ALEXANDRE MORAIS DE MELO  
 CPF: 054.289.944-28  
 CONTADOR - CRC: 20820-04/PE  
 RG 7022103 SDS - PE

23/02/2023

Certifico o Registro em 23/02/2023

Arquivamento 20239866029 de 23/02/2023 Protocolo 239866029 de 17/02/2023 NIRE 26600049088

Nome da empresa PROJETAR CONSTRUÇÕES E PROJETOS LTDA ME

Este documento pode ser verificado em <http://redesim.jucepe.pe.gov.br/autenticacaodocumentos/autenticacao.aspx>

Chancela 160969828234280



PROJETAR CONSTRUÇÕES E PROJETOS LTDA ME  
 CNPJ : 14.733.583/0001-74  
 NIRE : 26.6.0004908-8 em 07/12/2011



ÍNDICE DE LIQUEDEZ CORRENTE (ILC)  
 BALANÇO PATRIMONIAL ENCERRADO EM 31 DE DEZEMBRO DE 2022

CAPITAL SOCIAL: R\$ 1.500.000,00

ILC = ATIVO CRICULANTE > 1,00  
 PASSIVO CIRCULANTE

ILC = 1.446.710,92  
 120.364,42

ILC = 12,02

Recife, 31 de Dezembro de 2022

Sob as penas da lei, declaramos que as informações aqui contidas são verdadeiras, nos responsabilizaremos por todas elas.  
 As informações foram extraídas das folhas número 1 a 22 do Livro Diário número nº 8, registrado na Junta Comercial do Estado de Pernambuco, sob nº 23/9934253 em 16/01/2023.  
 A sociedade não possui Conselho Fiscal instalado.  
 A sociedade não possui Auditoria Fiscal.

PROJETAR CONSTRUÇÕES E PROJETOS LTDA - ME  
 FRANCINA COSTA E SILVA GURGEL DE AMARAL  
 TITULAR  
 CI:6888444 - SDS PE CPF 073.609.444-06

THYAGO ALEXANDRE MORAIS DE MELO  
 CPF: 054.289.944-28  
 CONTADOR - CRC: 20820-04/PE  
 RG 7022103 SDS - PE

23/02/2023

Certifico o Registro em 23/02/2023

Arquivamento 20239866029 de 23/02/2023 Protocolo 239866029 de 17/02/2023 NIRE 26600049088

Nome da empresa PROJETAR CONSTRUÇÕES E PROJETOS LTDA ME

Este documento pode ser verificado em <http://redesim.jucepe.pe.gov.br/autenticacaodocumentos/autenticacao.aspx>

Chancela 160969828234280

JUCEPE

SEINFRA  
FOLHA

2302

~~BEZEMER~~ CONSTRUÇÕES E PROJETOS LTDA - ME PROJETER CONSTRUÇÕES E PROJETOS LTDA - ME PROJETER CONSTRUÇÕES E PROJETOS  
 CNPJ : 14.733.583/0001-74  
 NIRE : 26.6.0004908-8 em 07/12/2011

ÍNDICE DE LIQUEDEZ GERAL (ILG)  
 BALANÇO PATRIMONIAL ENCERRADO EM 31 DE DEZEMBRO DE 2022

CAPITAL SOCIAL: R\$ 1.500.000,00

ILG = ATIVO CRICULANTE + REALIZAVEL A LONGO PRAZO > 1,00  
 PASSIVO CIRCULANTE + EXIGIVEL A LONGO PRAZO

ILC = 1.446.710,92  
 120.364,42

ILC = 12,02

Recife, 31 de Dezembro de 2022

Sob as penas da lei, declaramos que as informações aqui contidas são verdadeiras, nos responsabilizaremos por todas elas.  
 As informações foram extraídas das folhas número 1 a 22 do Livro Diário número nº 8, registrado na Junta Comercial do Estado de Pernambuco, sob nº 23/9934253 em 16/01/2023.  
 A sociedade não possui Conselho Fiscal instalado.  
 A sociedade não possui Auditoria Fiscal.

PROJETAR CONSTRUÇÕES E PROJETOS LTDA - ME  
 FRANCINA COSTA E SILVA GURGEL DE AMARAL  
 TITULAR  
 CI:6888444 - SDS PE CPF 073.609.444-06

THYAGO ALEXANDRE MORAIS DE MELO  
 CPF: 054.289.944-28  
 CONTADOR - CRC: 20820-04/PE  
 RG 7022103 SDS - PE

23/02/2023

Certifico o Registro em 23/02/2023

Arquivamento 20239866029 de 23/02/2023 Protocolo 239866029 de 17/02/2023 NIRE 26600049088

Nome da empresa PROJETER CONSTRUÇOES E PROJETOS LTDA ME

Este documento pode ser verificado em <http://redesim.jucepe.pe.gov.br/autenticacaodocumentos/autenticacao.aspx>

Chancela 160969828234280

PROJETAR CONSTRUÇÕES E PROJETOS LTDA ME  
 CNPJ : 14.733.583/0001-74  
 NIRE : 26.6.0004908-8 em 07/12/2011



http://assinador.pscs.com.br/assinadorweb/autenticacao?chave1=cf04zzft0laghnrh1mqyQ&chave2=biVYHKotZXWAGXCK14FDLW  
 ASSINADO DIGITALMENTE POR: 05428994428-THYAGO ALEXANDRE MORAIS DE MELO|07360944406-FRANCINA COSTA E SILVA GURGEL DO AMARAL

ÍNDICE DE LIQUEDEZ GERAL (IEG)  
 BALANÇO PATRIMONIAL ENCERRADO EM 31 DE DEZEMBRO DE 2022

CAPITAL SOCIAL: R\$ 1.500.000,00

IEG = PASSIVO CIRCULANTE + EXIGÍVEL A LONGO PRAZO / ATIVO TOTAL

IEG < 1,0

IEG =  $\frac{120.364,42}{4.399.984,96}$

IEG = 0,02

Recife, 31 de Dezembro de 2022

Sob as penas da lei, declaramos que as informações aqui contidas são verdadeiras, nos responsabilizaremos por todas elas.  
 As informações foram extraídas das folhas número 1 a 22 do Livro Diário número nº 8, registrado na Junta Comercial do Estado de Pernambuco, sob nº 23/9934253 em 16/01/2023.  
 A sociedade não possui Conselho Fiscal instalado.  
 A sociedade não possui Auditoria Fiscal.

PROJETAR CONSTRUÇÕES E PROJETOS LTDA - ME  
 FRANCINA COSTA E SILVA GURGEL DE AMARAL  
 TITULAR  
 CI:6888444 - SDS PE CPF 073.609.444-06

THYAGO ALEXANDRE MORAIS DE MELO  
 CPF: 054.289.944-28  
 CONTADOR - CRC: 20820-04/PE  
 RG 7022103 SDS - PE

23/02/2023

Certifico o Registro em 23/02/2023  
 Arquivamento 20239866029 de 23/02/2023 Protocolo 239866029 de 17/02/2023 NIRE 26600049088  
 Nome da empresa PROJETAR CONSTRUÇÕES E PROJETOS LTDA ME  
 Este documento pode ser verificado em <http://redesim.jucepe.pe.gov.br/autenticacaodocumentos/autenticacao.aspx>  
 Chancela 160969828234280

JUCEPE



PROJETAR CONSTRUÇÕES E PROJETOS LTDA ME  
 CNPJ : 14.733.583/0001-74  
 NIRE : 26.6.0004908-8 em 07/12/2011

ÍNDICE DE SOLVÊNCIA GERAL (ISG)  
 BALANÇO PATRIMONIAL ENCERRADO EM 31 DE DEZEMBRO DE 2022

CAPITAL SOCIAL: R\$ 1.500.000,00

$$ISG = AT / (PC+ELP) \geq 1,00$$

ONDE :

Ativo Total =	4.399.984,96
Passivo Circulante =	120.364,42
Exigível a Longo Prazo =	0
ISG =	36,56

Recife, 31 de Dezembro de 2022

Sob as penas da lei, declaramos que as informações aqui contidas são verdadeiras, nos responsabilizaremos por todas elas.  
 As informações foram extraídas das folhas número 1 a 22 do Livro Diário número nº 8, registrado na Junta Comercial do Estado de Pernambuco, sob nº 23/9934253 em 16/01/2023.  
 A sociedade não possui Conselho Fiscal instalado.  
 A sociedade não possui Auditoria Fiscal.

PROJETAR CONSTRUÇÕES E PROJETOS LTDA - ME  
 FRANCINA COSTA E SILVA GURGEL DE AMARAL  
 TITULAR  
 CI:6888444 - SDS PE CPF 073.609.444-06

THYAGO ALEXANDRE MORAIS DE MELO  
 CPF: 054.289.944-28  
 CONTADOR - CRC: 20820-04/PE  
 RG 7022103 SDS - PE

23/02/2023

Certifico o Registro em 23/02/2023

Arquivamento 20239866029 de 23/02/2023 Protocolo 239866029 de 17/02/2023 NIRE 26600049088

Nome da empresa PROJETAR CONSTRUÇÕES E PROJETOS LTDA ME

Este documento pode ser verificado em <http://redesim.jucepe.pe.gov.br/autenticacaodocumentos/autenticacao.aspx>

Chancela 160969828234280

PROJETAR CONSTRUÇÕES E PROJETOS LTDA ME  
 CNPJ : 14.733.583/0001-74  
 NIRE : 26.6.0004908-8 em 07/12/2011



http://assinador.pscs.com.br/assinadorweb/autenticacao?chave1=cf04zzFt0LaGh8rhlmqYQ&chave2=biVYHKotZXWAGXckI4FdLw  
 ASSINADO DIGITALMENTE POR: 05428994428-THYAGO ALEXANDRE MORAIS DE MELO|07360944406-FRANCINA COSTA E SILVA GURGEL DO AMARAL

## NOTAS EXPLICATIVAS ÀS DEMONSTRAÇÕES CONTÁBEIS

Exercício findo em 31 de dezembro de 2022

Demonstrações Financeiras Padronizadas em Conformidade com a ITG 1.000- Resolução CFC nº1.418/12

**1. Apresentação das Demonstrações Contábeis** – As demonstrações contábeis inerentes ao exercício findo em 31 de dezembro de 2021 esta apresentado em Reais. As demonstrações foram elaboradas de acordo com as práticas contábeis adotadas no Brasil, tomando-se como base a interpretação Técnica ITG 1.000, emitida pelo Conselho Federal de Contabilidade – CFC , Resolução CFC nº 1.418/12, sendo adotadas normas complementares, emitidas pelo CFC, quando aplicável.

**2. Políticas Contábeis** – As demonstrações contábeis foram elaboradas com base no custo histórico.

**2.1 Caixa e Equivalentes de Caixa** – A sociedade considera como equivalente de caixa, os valores em conta - corrente e as aplicações financeiras de conversibilidade imediata.

**2.2 Contas a Receber** - As contas a receber representam em sua maioria a aluguéis a receber e a venda de quotas de participação societária. Não existem contas a receber com prazo que necessite de ajuste a valor presente.

**3. Estoques de Imóveis para Revenda** – Os estoques estão avaliados pelo custo histórico, os custos incluem o preço de compra e despesas para sua integração ao estoque da empresa. Não foi feito teste de recuperabilidade, pois a administração entendeu não ser necessária qualquer avaliação por não haver perda no valor destes ativos.

**3.1 Imobilizado** – Os itens do imobilizado são mensurados pelo custo histórico, os custos incluem o preço de compra e despesas para sua integração ao ativo da empresa. Não foi feito teste de recuperabilidade, pois a administração entendeu não ser necessária qualquer avaliação por não haver perda no valor destes ativos. Não houve depreciação por se tratar de terreno .

### 3.2 Obrigações Fiscais:

A tributação incide pelo regime do Lucro Presumido.

### 3.3 Capital Social

O capital social em 31 de dezembro de 2022 totaliza o valor de R\$ 1.500.000,00 ( UM MILHÃO E QUINHENTOS MIL REAIS ) subscrito e totalmente integralizado, constituído por 1.500.000 (UM MILHÃO E QUINHENTOS MIL) quotas, no valor de R\$ 1,00 ( um real ) cada uma.

Recife, 31 de Dezembro de 2022

Sob as penas da lei, declaramos que as informações aqui contidas são verdadeiras, nos responsabilizaremos por todas elas.

As informações foram extraídas das folhas número 1 a 22 do Livro Diário número nº 8, registrado na Junta Comercial do Estado de Pernambuco, sob nº 23/9934253 em 16/01/2023.

A sociedade não possui Conselho Fiscal instalado.

A sociedade não possui Auditoria Fiscal.

PROJETAR CONSTRUÇÕES E PROJETOS LTDA - ME  
 FRANCINA COSTA E SILVA GURGEL DE AMARAL  
 TITULAR  
 CI:6888444 - SDS PE CPF 073.609.444-06

THYAGO ALEXANDRE MORAIS DE MELO  
 CPF: 054.289.944-28  
 CONTADOR - CRC: 20820-04/PE  
 RG 7022103 SDS - PE

23/02/2023

Certifico o Registro em 23/02/2023

Arquivamento 20239866029 de 23/02/2023 Protocolo 239866029 de 17/02/2023 NIRE 26600049088

Nome da empresa PROJETAR CONSTRUÇÕES E PROJETOS LTDA ME

Este documento pode ser verificado em <http://redesim.jucepe.pe.gov.br/autenticacaodocumentos/autenticacao.aspx>

Chancela 160969828234280

JUCEPE

**TERMO DE ENCERRAMENTO**

Contém este conjunto do nº 01 ( um ) ao 10 ( dez ) folhas, numeradas seguidamente pelo processo eletrônico de dados totalmente escrituradas, do nº 01 ( um ) ao nº 10 ( dez ) e que servirá de balanço patrimonial do estabelecimento, no Período de 01/01/2022 a 31/12/2022 do contribuinte abaixo descrito:

Empresa : PROJETAR CONSTRUÇÕES E PROJETOS LTDA – ME  
Endereço: Rua GERSON DE BARROS PINANGE, 57  
Bairro: PONTO DE PARADA , CEP: 52051200  
Cidade : Recife - PE  
CNPJ: 14.733.583/0001-74  
Inscr. Municipal: 459.856-3  
Órgão de Inscrição: JUNTA COMERCIAL DO ESTADO DE PERNAMBUCO , em 07 de dezembro de 2011  
Nº da Inscrição: 26.6.0004908-8

Conforme determina o Art. 09º da instrução normativa nº 107 de 23/05/2008 do D.N.R.C, declaramos que o presente balanço encontra-se totalmente escriturado, de acordo com a documentação que nos foi apresentada.

Data de encerramento do exercício social: 31/12/2022

Sob as penas da lei, declaramos que as informações aqui contidas são verdadeiras, nos responsabilizaremos por todas elas.

As informações foram extraídas das folhas número 1 a 22 do Livro Diário número nº 8, registrado na Junta Comercial do Estado de Pernambuco, sob nº 23/9934253 em 16/01/2023.

A sociedade não possui Conselho Fiscal instalado.

A sociedade não possui Auditoria Fiscal.

Recife, 31 de dezembro de 2022

PROJETAR CONSTRUÇÕES E PROJETOS LTDA – ME  
FRACINA COSTA E SILVA GURGEL DE AMARAL  
TITULAR  
CI:6888444 - SDS PE CPF 073.609.444-06

THYAGO ALEXANDRE MORAIS DE MELO  
CPF: 054.289.944-28  
CONTADOR – CRC: 20820-04/PE  
RG 7022103 SDS – PE

23/02/2023

Certifico o Registro em 23/02/2023

Arquivamento 20239866029 de 23/02/2023 Protocolo 239866029 de 17/02/2023 NIRE 26600049088

Nome da empresa PROJETAR CONSTRUÇÕES E PROJETOS LTDA ME

Este documento pode ser verificado em <http://redesim.jucepe.pe.gov.br/autenticacaodocumentos/autenticacao.aspx>

Chancela 160969828234280

ASSINADO DIGITALMENTE POR: 05428994428-THYAGO ALEXANDRE MORAIS DE MELO | 07360944406-FRANCINA COSTA E SILVA | GURGEL DO AMARAL





249/A

**TERMO DE AUTENTICAÇÃO**

NOME DA EMPRESA	PROJETAR CONSTRUCOES E PROJETOS LTDA ME
PROTOCOLO	239866029 - 17/02/2023
ATO	223 - BALANCO PUBLICADO
EVENTO	223 - BALANCO PUBLICADO

MATRIZ

NIRE 26600049088  
CNPJ 14.733.583/0001-74  
CERTIFICO O REGISTRO EM 23/02/2023  
SOB N: 20239866029

**REPRESENTANTES QUE ASSINARAM DIGITALMENTE**

Cpf: 05428994428 - THYAGO ALEXANDRE MORAIS DE MELO - Assinado em 17/02/2023 às 08:18:36  
Cpf: 07360944406 - FRANCINA COSTA E SILVA GURGEL DO AMARAL - Assinado em 17/02/2023 às 08:19:29

Assinado eletronicamente por  
AMANDA AIRES VIEIRA  
Responsável pelo expediente da JUCEPE  
(Conforme ato nº 079, publicado em 13/01/2023 no DOE/PE)

23/02/2023



**CONSELHO REGIONAL DE CONTABILIDADE DO ESTADO DO PERNAMBUCO  
CERTIDÃO DE HABILITAÇÃO PROFISSIONAL**

O CONSELHO REGIONAL DE CONTABILIDADE DO ESTADO DO PERNAMBUCO certifica que o(a) profissional identificado(a) no presente documento encontra-se habilitado para o exercício da profissão contábil.

**IDENTIFICAÇÃO DO REGISTRO**

NOME..... : THYAGO ALEXANDRE MORAIS DE MELO  
REGISTRO..... : PE-020820/O-4  
CATEGORIA..... : TÉCNICO EM CONTABILIDADE  
CPF..... : \*\*\*.289.944-\*\*

A falsificação deste documento constitui-se em crime previsto no Código Penal Brasileiro, sujeitando o autor à respectiva ação penal.

Emissão: PERNAMBUCO, 18/02/2024 as 15:49:14.

Válido até: 18/05/2024.

Código de Controle: 510496.

Para verificar a autenticidade deste documento consulte o site do CRCPE.

*Handwritten signatures and initials in blue ink.*

**CPLOSE/PMSLM**  
Confirmado Autenticidade via Internet  
Data: 09 / 04 / 24

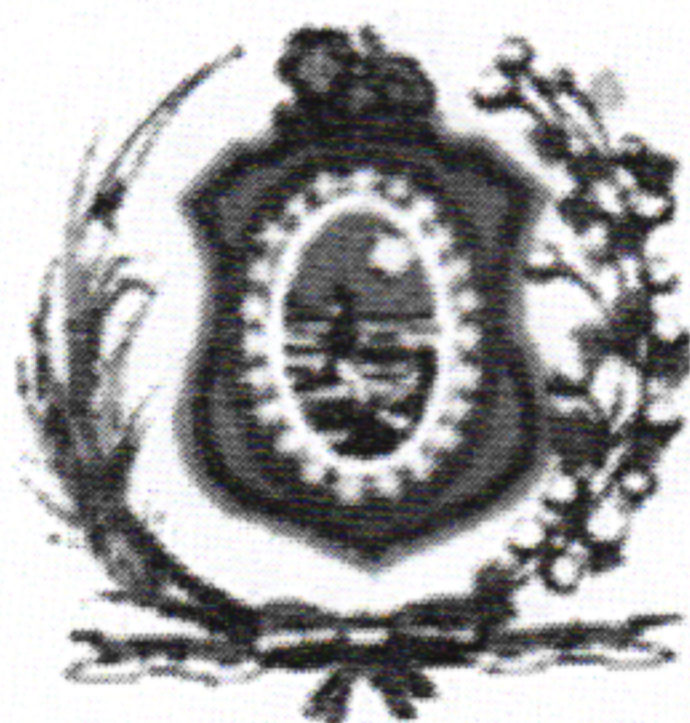

PODER JUDICIÁRIO DO ESTADO DE PERNAMBUCO  
**TRIBUNAL DE JUSTIÇA**

Fórum Des. Rodolfo Aureliano  
Av. Desembargador Guerra Barreto, 200 – Térreo – Ala Sul, bairro Joana Bezerra  
Fones nº (081) 3181-0400 (FAX)/ 3181-0476 e 3181-0470  
CEP 50.090-700 - RECIFE - PE

**CERTIDÃO NEGATIVA  
LICITAÇÃO**  
VALIDADE 30 DIAS DA EMISSÃO

Data da Emissão: 18/03/2024 09h33min

Data de Validade: 17/04/2024

Nº da Certidão: 01771420/2024

Nº da Autenticidade: WD.YQ.LO.TB.3R

Os dados dos documentos constantes nesta certidão foram informados pelo solicitante, sua titularidade e autenticidade deverão ser conferidas pelo interessado, conforme o documento original

Razão Social: PROJETAR ENGTECH LTDA  
CNPJ: 14.733.583/0001-74  
Endereço Residencial:  
RUA GERSON DE BARROS PINANGÉ, 57  
Bairro: PONTO DE PARADA

Inscrição Estadual: 0469274-84  
Compl:  
Cidade: Recife/PE

Certifico que NADA CONSTA nos registros de distribuição no Sistema Processo Judicial Eletrônico – PJe 1º Grau, implantado nas Unidades Judiciárias, no âmbito do Tribunal de Justiça do Estado de Pernambuco, AÇÃO DE FALÊNCIA, CONCORDATA, RECUPERAÇÃO JUDICIAL E RECUPERAÇÃO EXTRAJUDICIAL protocolada e que esteja em tramitação contra a pessoa acima identificada.

A presente certidão, em consonância com a legislação vigente, atende ao disposto na Instrução Normativa do TJPE nº 07 de 02/06/2014, na Resolução do CNJ nº 185 e na Lei 11.419/2006 e foi expedida gratuitamente através da Internet.

Observações:

A autenticidade desta certidão deverá ser confirmada no sítio eletrônico do Tribunal de Justiça do Estado de Pernambuco, através do link <https://www.tjpe.jus.br/certidaopje/xhtml/main.xhtml>, na opção - Validar Certidão Negativa de Processos Cíveis (PJe) - utilizando o número de autenticidade acima identificado.

Esta certidão não abrange os processos distribuídos antes da implantação do Sistema Processo Judicial Eletrônico – PJe, no âmbito do Tribunal de Justiça de Pernambuco. O referido é verdade e dou fé.

CPLOSE/PMSLM  
Confirmado Autenticidade via Internet  
Data: 09/04/24

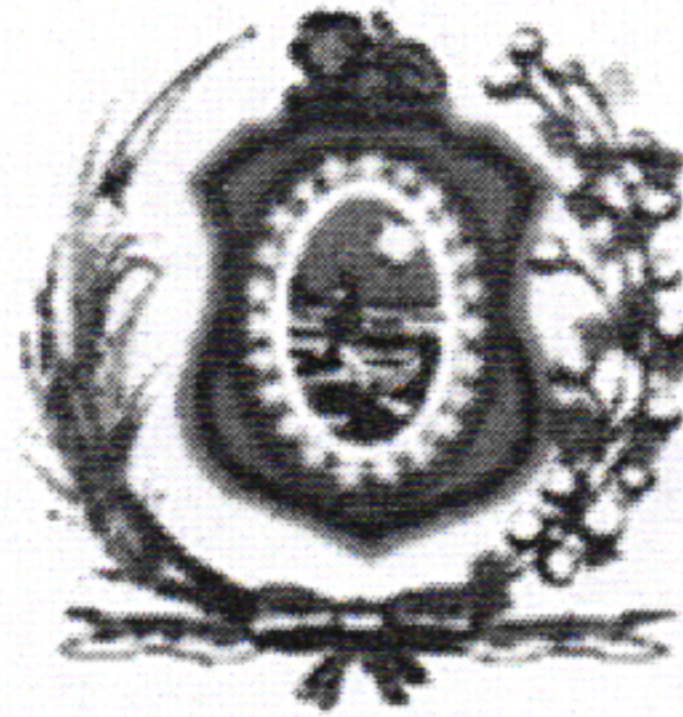

PODER JUDICIÁRIO DO ESTADO DE PERNAMBUCO  
**TRIBUNAL DE JUSTIÇA**

Núcleo de Distribuição Processual - NUDIP 2º grau  
Praça da República, s/n, bairro Santo Antônio  
Fones nºs (081) 3182-0519 ou 3182-0594  
CEP 50.010-040 RECIFE - PE

**CERTIDÃO NEGATIVA  
LICITAÇÃO**

VALIDADE 30 DIAS DA EMISSÃO

Data da Emissão: 18/03/2024 09h34min

Data de Validade: 17/04/2024

Nº da Certidão: 01771456/2024

Nº da Autenticidade: XT.QL.FY.DH.OV

Os dados dos documentos constantes nesta certidão foram informados pelo solicitante, sua titularidade e autenticidade deverão ser conferidas pelo interessado, conforme o documento original

Razão Social: PROJETAR ENGTECH LTDA

CNPJ: 14.733.583/0001-74

Inscrição Estadual: 0469274-84

Endereço Residencial:

RUA GERSON DE BARROS PINANGÉ, 57

Compl:

Bairro: PONTO DE PARADA

Cidade: Recife/PE

Certifico que NADA CONSTA nos registros de distribuição no Sistema Processo Judicial Eletrônico – PJe 2º Grau, implantado nas Unidades Judiciárias, no âmbito do Tribunal de Justiça do Estado de Pernambuco, AÇÃO DE FALÊNCIA, CONCORDATA, RECUPERAÇÃO JUDICIAL E RECUPERAÇÃO EXTRAJUDICIAL protocolada e que esteja em tramitação contra a pessoa acima identificada.

A presente certidão, em consonância com a legislação vigente, atende ao disposto na Instrução Normativa do TJPE nº 07 de 02/06/2014, na Resolução do CNJ nº 185 e na Lei 11.419/2006 e foi expedida gratuitamente através da Internet.

Observações:

A autenticidade desta certidão deverá ser confirmada no sítio eletrônico do Tribunal de Justiça do Estado de Pernambuco, através do link <https://www.tjpe.jus.br/certidaopje/xhtml/main.xhtml>, na opção - Validar Certidão Negativa de Processos Cíveis (PJe) - utilizando o número de autenticidade acima identificado.

Esta certidão não abrange os processos distribuídos antes da implantação do Sistema Processo Judicial Eletrônico – PJe, no âmbito do Tribunal de Justiça de Pernambuco. O referido é verdade e dou fé.

CPLOSE/PMSLM  
Confirmado Autenticidade via Internet  
Data: 09 / 04 / 24

**TERMO DE ABERTURA**

Contém esta encadernação de formulário contínuo, 22 folhas numeradas seguidamente pelo processo eletrônico de dados totalmente escrituradas, de 01 a 22 e que servirá de Livro Diário de número 009 na forma do parágrafo 1º (primeiro), artigo 6º (sexto) e artigo 7º (sétimo) do Decreto Lei número 64.567/69, onde estão registradas todas as operações realizadas pela empresa abaixo Qualificada . Período de escrituração 01/01/2022 a 31/12/2022.

Empresa : PROJETAR CONSTRUCOES E PROJETOS LTDA ME  
 Endereço: Rua GERSON DE BARROS PINANGE, 57  
 Bairro: PONTO DE PARADA, CEP: 52041370  
 Cidade : Recife - PE  
 CNPJ: 14.733.583/0001-74  
 Inscr. Estadual: 051116413  
 Órgão de Inscrição: JUNTA COMERCIAL DO ESTADO DE PERNAMBUCO , em 07 de dezembro de 2011  
 Nº da Inscrição: 26.6.0004908-8

Data de encerramento do exercício social: 31/12/2022

Recife, 31 de dezembro de 2022.

PROJETAR CONSTRUCOES E PROJETOS LTDA ME  
 FRANCINA COSTA E SILVA GURGEL DE AMARAL  
 TITULAR  
 CI:6888444 - SDS PE CPF 073.609.444-06

THYAGO ALEXANDRE MORAIS DE MELO  
 CPF: 054.289.944-28  
 CONTADOR - CRC: 20820-04/PE  
 RG 7022103 SDS - PE

http://assinador.pscs.com.br/assinadorweb/autenticacao?chavel=VP2RYTEybl-2n6sgbqrl8ghfEM-AJIKATYHd2hjrltq2MthIkM-c29  
 ASSINADO DIGITALMENTE POR: 05428994428-THYAGO ALEXANDRE MORAIS DE MELO|07360944406-FRANCINA COSTA E SILVA GURGEL DO AMARAL



DIÁRIO DO MÊS DE JANEIRO À DEZEMBRO DE 2022  
 PROJETER CONSTRUÇÕES E PROJETOS LTDA ME  
 Rua GERSON DE BARROS PINANGE, 57 - PONTO DE PARADA, Recife PE - CEP: 52041370  
 CNPJ: 14.733.583/0001-74  
 NIRE 26600049088 - 07/12/2011

Pág.: 0002



ASSINADO DIGITALMENTE POR: 05428994428 THIAGO ALEXANDRE MORAIS DE MELO | 0736094440 RANCINA COSTA E SILVA GURGEL DO AMARAL

CONTA DATA	LANÇAMENTO	HISTÓRICO	CONTRA PARTIDA	DÉBITO	CRÉDITO
1.1.1.01.001 - CAIXA GERAL 00000098		pagamento referente conta da compesa neste mes	4.2.1.01.001		469,55
4.2.1.01.001 - AGUA E ESGOTO 00000098		pagamento referente conta da compesa neste mes	1.1.1.01.001	469,55	
DATA: 07/01/2022					
1.1.1.01.001 - CAIXA GERAL 00000037		pagamento referente gefip conforme guia neste mes	4.2.1.02.001		416,11
4.2.1.02.001 - FGTS 00000037		pagamento referente gefip conforme guia neste mes	1.1.1.01.001	416,11	
DATA: 10/01/2022					
1.1.1.01.001 - CAIXA GERAL 00000061		pagamento referente honorarios contabeis conforme recibo neste mes	4.2.1.01.007		3.000,00
4.2.1.01.007 - SERVIÇOS PRESTADOS PF 00000061		pagamento referente honorarios contabeis conforme recibo neste mes	1.1.1.01.001	3.000,00	
DATA: 17/01/2022					
1.1.1.01.001 - CAIXA GERAL 00000073		pagamento referente plano de telefone e net conforme fatura nesta data	4.2.1.01.009		595,20
4.2.1.01.009 - TELEFONE E INTERNET 00000073		pagamento referente plano de telefone e net conforme fatura nesta data	1.1.1.01.001	595,20	
DATA: 20/01/2022					
1.1.1.01.001 - CAIXA GERAL 00000013		pagamento referente aluguel do escritorio central neste mes	4.2.1.01.002		3.500,00
00000049		pagamento referente gps - INSS conforme guia neste mes	4.1.1.02.004		468,12
00000122		pagamento referente honorarios advogaticios	4.2.1.01.007		5.100,00
00000134		pagamento referente impostos federais conforme darf	4.2.1.04.002		15.645,20
4.1.1.02.004 - INSS 00000049		pagamento referente gps - INSS conforme guia neste mes	1.1.1.01.001	468,12	
4.2.1.01.002 - ALUGUEIS DE IMOVEIS 00000013		pagamento referente aluguel do escritorio central neste mes	1.1.1.01.001	3.500,00	
4.2.1.01.007 - SERVIÇOS PRESTADOS PF 00000122		pagamento referente honorarios advogaticios	1.1.1.01.001	5.100,00	
4.2.1.04.002 - IMPOSTOS E TAXAS FEDERAIS 00000134		pagamento referente impostos federais conforme darf	1.1.1.01.001	15.645,20	
DATA: 23/01/2022					
1.1.1.01.001 - CAIXA GERAL 00000087		pagamento referente conta da celpe neste mes	4.2.1.01.003		1.146,32
4.2.1.01.003 - ENERGIA ELETRICA 00000087		pagamento referente conta da celpe neste mes	1.1.1.01.001	1.146,32	
DATA: 31/01/2022					
1.1.1.01.001 - CAIXA GERAL 00000001		valor recebido referente nossas vendas neste mes	3.1.1.01.001	242.658,11	
00000025		pagamento referente salarios pessoal conforme comprovantes neste mes	4.2.1.02.002		5.201,38
00000110		pagamento referente fornecedores diversos neste mes	4.1.1.01.001		45.632,51
3.1.1.01.001 - VENDAS DE SERVIÇOS 00000001		valor recebido referente nossas vendas neste mes	1.1.1.01.001		242.658,11
4.1.1.01.001 - COMPRAS PARA AS OBRAS 00000110		pagamento referente fornecedores diversos neste mes	1.1.1.01.001	45.632,51	
4.2.1.02.002 - SALARIOS 00000025		pagamento referente salarios pessoal conforme comprovantes neste mes	1.1.1.01.001	5.201,38	
			12 LANCOS DO MES	323.832,50	323.832,50

Handwritten signatures and initials in blue ink.

DIÁRIO DO MÊS DE JANEIRO À DEZEMBRO DE 2022  
 PROJETAR CONSTRUÇÕES E PROJETOS LTDA ME  
 Rua GERSON DE BARROS PINANGE, 57 - PONTO DE PARADA, Recife PE - CEP: 52041370  
 CNPJ: 14.733.583/0001-74  
 NIRE 26600049088 - 07/12/2011

Pág.: 0003  
**SEINFRA**  
**FOLHA**  
 249, A



http://assinador.pscs.com.br/assinadorweb/autenticacao?chave1=VP2RYTEybl-2n6sgbqrlL8GhfEM-AJIKATYhd2hjrLltq2MthIKm-c2g  
 ASSINADO DIGITALMENTE POR: 05428994428 - THYAGO ALEXANDRE MORAIS DE MELO | 07360944406 - FRANCINA COSTA E SILVA GURGEL DO AMARAL

CONTA	LANÇAMENTO	HISTÓRICO	CONTRA PARTIDA	DÉBITO	CRÉDITO		
DATA: 05/02/2022							
1.1.1.01.001 - CAIXA GERAL	00000099	pagamento referente conta da compesa neste mes	4.2.1.01.001		456,22		
4.2.1.01.001 - AGUA E ESGOTO	00000099	pagamento referente conta da compesa neste mes	1.1.1.01.001	456,22			
DATA: 07/02/2022							
1.1.1.01.001 - CAIXA GERAL	00000038	pagamento referente gefip conforme guia neste mes	4.2.1.02.001		416,11		
4.2.1.02.001 - FGTS	00000038	pagamento referente gefip conforme guia neste mes	1.1.1.01.001	416,11			
DATA: 10/02/2022							
1.1.1.01.001 - CAIXA GERAL	00000062	pagamento referente honorarios contabeis conforme recibo neste mes	4.2.1.01.007		3.000,00		
4.2.1.01.007 - SERVIÇOS PRESTADOS PF	00000062	pagamento referente honorarios contabeis conforme recibo neste mes	1.1.1.01.001	3.000,00			
DATA: 15/02/2022							
1.1.1.01.001 - CAIXA GERAL	00000074	pagamento referente plano de telefone e net conforme fatura nesta data	4.2.1.01.009		595,20		
4.2.1.01.009 - TELEFONE E INTERNET	00000074	pagamento referente plano de telefone e net conforme fatura nesta data	1.1.1.01.001	595,20			
DATA: 20/02/2022							
1.1.1.01.001 - CAIXA GERAL	00000014	pagamento referente aluguel do escritorio central neste mes	4.2.1.01.002		3.500,00		
	00000050	pagamento referente gps - INSS conforme guia neste mes	4.1.1.02.004		468,12		
	00000123	pagamento referente honorarios advogaticios	4.2.1.01.007		5.100,00		
	00000135	pagamento referente impostos federais conforme darf	4.2.1.04.002		13.489,45		
4.1.1.02.004 - INSS	00000050	pagamento referente gps - INSS conforme guia neste mes	1.1.1.01.001	468,12			
4.2.1.01.002 - ALUGUEIS DE IMOVEIS	00000014	pagamento referente aluguel do escritorio central neste mes	1.1.1.01.001	3.500,00			
4.2.1.01.007 - SERVIÇOS PRESTADOS PF	00000123	pagamento referente honorarios advogaticios	1.1.1.01.001	5.100,00			
4.2.1.04.002 - IMPOSTOS E TAXAS FEDERAIS	00000135	pagamento referente impostos federais conforme darf	1.1.1.01.001	13.489,45			
DATA: 22/02/2022							
1.1.1.01.001 - CAIXA GERAL	00000088	pagamento referente conta da celpe neste mes	4.2.1.01.003		1.094,54		
4.2.1.01.003 - ENERGIA ELETRICA	00000088	pagamento referente conta da celpe neste mes	1.1.1.01.001	1.094,54			
DATA: 28/02/2022							
1.1.1.01.001 - CAIXA GERAL	00000002	valor recebido referente nossas vendas neste mes	3.1.1.01.001	239.584,98			
	00000026	pagamento referente salarios pessoal conforme comprovantes neste mes	4.2.1.02.002		5.201,38		
	00000111	pagamento referente fornecedores diversos neste mes	4.1.1.01.001		38.469,56		
3.1.1.01.001 - VENDAS DE SERVIÇOS	00000002	valor recebido referente nossas vendas neste mes	1.1.1.01.001		239.584,98		
4.1.1.01.001 - COMPRAS PARA AS OBRAS	00000111	pagamento referente fornecedores diversos neste mes	1.1.1.01.001	38.469,56			
4.2.1.02.002 - SALARIOS	00000026	pagamento referente salarios pessoal conforme comprovantes neste mes	1.1.1.01.001	5.201,38			
				12	LANCTOS DO MES	311.375,56	311.375,56

Handwritten signatures and initials in blue ink, including a large 'X' and 'SEL'.



CONTA	LANÇAMENTO	HISTÓRICO	CONTRA PARTIDA	DÉBITO	CRÉDITO
DATA : 05/03/2022					
1.1.1.01.001 - CAIXA GERAL	00000100	pagamento referente conta da compesa neste mes	4.2.1.01.001		458,31
4.2.1.01.001 - AGUA E ESGOTO	00000100	pagamento referente conta da compesa neste mes	1.1.1.01.001	458,31	
DATA : 07/03/2022					
1.1.1.01.001 - CAIXA GERAL	00000039	pagamento referente gefip conforme guia neste mes	4.2.1.02.001		416,11
4.2.1.02.001 - FGTS	00000039	pagamento referente gefip conforme guia neste mes	1.1.1.01.001	416,11	
DATA : 10/03/2022					
1.1.1.01.001 - CAIXA GERAL	00000063	pagamento referente honorarios contabeis conforme recibo neste mes	4.2.1.01.007		3.000,00
4.2.1.01.007 - SERVIÇOS PRESTADOS PF	00000063	pagamento referente honorarios contabeis conforme recibo neste mes	1.1.1.01.001	3.000,00	
DATA : 15/03/2022					
1.1.1.01.001 - CAIXA GERAL	00000075	pagamento referente plano de telefone e net conforme fatura nesta data	4.2.1.01.009		595,20
4.2.1.01.009 - TELEFONE E INTERNET	00000075	pagamento referente plano de telefone e net conforme fatura nesta data	1.1.1.01.001	595,20	
DATA : 20/03/2022					
1.1.1.01.001 - CAIXA GERAL	00000015	pagamento referente aluguel do escritorio central neste mes	4.2.1.01.002		3.500,00
	00000051	pagamento referente gps - INSS conforme guia neste mes	4.1.1.02.004		468,12
	00000124	pagamento referente honorarios advogaticios	4.2.1.01.007		5.100,00
	00000136	pagamento referente impostos federais conforme darf	4.2.1.04.002		16.478,65
4.1.1.02.004 - INSS	00000051	pagamento referente gps - INSS conforme guia neste mes	1.1.1.01.001	468,12	
4.2.1.01.002 - ALUGUEIS DE IMOVEIS	00000015	pagamento referente aluguel do escritorio central neste mes	1.1.1.01.001	3.500,00	
4.2.1.01.007 - SERVIÇOS PRESTADOS PF	00000124	pagamento referente honorarios advogaticios	1.1.1.01.001	5.100,00	
4.2.1.04.002 - IMPOSTOS E TAXAS FEDERAIS	00000136	pagamento referente impostos federais conforme darf	1.1.1.01.001	16.478,65	
DATA : 22/03/2022					
1.1.1.01.001 - CAIXA GERAL	00000089	pagamento referente conta da celpe neste mes	4.2.1.01.003		1.164,74
4.2.1.01.003 - ENERGIA ELETRICA	00000089	pagamento referente conta da celpe neste mes	1.1.1.01.001	1.164,74	
DATA : 31/03/2022					
1.1.1.01.001 - CAIXA GERAL	00000003	valor recebido referente nossas vendas neste mes	3.1.1.01.001	246.520,14	
	00000027	pagamento referente salarios pessoal conforme comprovantes neste mes	4.2.1.02.002		5.201,38
	00000112	pagamento referente fornecedores diversos neste mes	4.1.1.01.001		44.695,99
3.1.1.01.001 - VENDAS DE SERVIÇOS	00000003	valor recebido referente nossas vendas neste mes	1.1.1.01.001		246.520,14
4.1.1.01.001 - COMPRAS PARA AS OBRAS	00000112	pagamento referente fornecedores diversos neste mes	1.1.1.01.001	44.695,99	
4.2.1.02.002 - SALARIOS	00000027	pagamento referente salarios pessoal conforme comprovantes neste mes	1.1.1.01.001	5.201,38	
			12	LANCTOS DO MES	327.598,64
					327.598,64

ASSINADO DIGITALMENTE POR: 05428994428 THIAGO ALEXANDRE MORAIS DE MELO | 0736094440 RANCINA COSTA E SILVA GURGEL DO AMARAL

Handwritten signatures and initials in blue ink.



DIÁRIO DO MÊS DE JANEIRO À DEZEMBRO DE 2022  
 PROJETAR CONSTRUÇÕES E PROJETOS LTDA ME  
 Rua GERSON DE BARROS PINANGE, 57 - PONTO DE PARADA, Recife PE - CEP: 52041370  
 CNPJ: 14.733.583/0001-74  
 NIRE 26600049088 - 07/12/2011

SINFRA  
 FOLHA  
 2489, A



CONTA	LANÇAMENTO	HISTÓRICO	CONTRA PARTIDA	DÉBITO	CRÉDITO
DATA: 05/04/2022					
1.1.1.01.001 - CAIXA GERAL	00000101	pagamento referente conta da compesa neste mes	4.2.1.01.001		449,28
4.2.1.01.001 - AGUA E ESGOTO	00000101	pagamento referente conta da compesa neste mes	1.1.1.01.001	449,28	
DATA: 07/04/2022					
1.1.1.01.001 - CAIXA GERAL	00000040	pagamento referente gefip conforme guia neste mes	4.2.1.02.001		416,11
4.2.1.02.001 - FGTS	00000040	pagamento referente gefip conforme guia neste mes	1.1.1.01.001	416,11	
DATA: 10/04/2022					
1.1.1.01.001 - CAIXA GERAL	00000064	pagamento referente honorarios contabeis conforme recibo neste mes	4.2.1.01.007		3.000,00
4.2.1.01.007 - SERVIÇOS PRESTADOS PF	00000064	pagamento referente honorarios contabeis conforme recibo neste mes	1.1.1.01.001	3.000,00	
DATA: 11/04/2022					
1.1.1.01.001 - CAIXA GERAL	00000076	pagamento referente plano de telefone e net conforme fatura nesta data	4.2.1.01.009		595,20
4.2.1.01.009 - TELEFONE E INTERNET	00000076	pagamento referente plano de telefone e net conforme fatura nesta data	1.1.1.01.001	595,20	
DATA: 20/04/2022					
1.1.1.01.001 - CAIXA GERAL	00000016	pagamento referente aluguel do escritorio central neste mes	4.2.1.01.002		3.500,00
	00000052	pagamento referente gps - INSS conforme guia neste mes	4.1.1.02.004		468,12
	00000090	pagamento referente conta da celpe neste mes	4.2.1.01.003		1.154,33
	00000125	pagamento referente honorarios advogaticios	4.2.1.01.007		5.100,00
	00000137	pagamento referente impostos federais conforme darf	4.2.1.04.002		17.223,10
4.1.1.02.004 - INSS	00000052	pagamento referente gps - INSS conforme guia neste mes	1.1.1.01.001	468,12	
4.2.1.01.002 - ALUGUEIS DE IMOVEIS	00000016	pagamento referente aluguel do escritorio central neste mes	1.1.1.01.001	3.500,00	
4.2.1.01.003 - ENERGIA ELETRICA	00000090	pagamento referente conta da celpe neste mes	1.1.1.01.001	1.154,33	
4.2.1.01.007 - SERVIÇOS PRESTADOS PF	00000125	pagamento referente honorarios advogaticios	1.1.1.01.001	5.100,00	
4.2.1.04.002 - IMPOSTOS E TAXAS FEDERAIS	00000137	pagamento referente impostos federais conforme darf	1.1.1.01.001	17.223,10	
DATA: 30/04/2022					
1.1.1.01.001 - CAIXA GERAL	00000004	valor recebido referente nossas vendas neste mes	3.1.1.01.001	243.885,28	
	00000028	pagamento referente salarios pessoal conforme comprovantes neste mes	4.2.1.02.002		5.201,38
	00000113	pagamento referente fornecedores diversos neste mes	4.1.1.01.001		44.321,41
3.1.1.01.001 - VENDAS DE SERVIÇOS	00000004	valor recebido referente nossas vendas neste mes	1.1.1.01.001		243.885,28
4.1.1.01.001 - COMPRAS PARA AS OBRAS	00000113	pagamento referente fornecedores diversos neste mes	1.1.1.01.001	44.321,41	
4.2.1.02.002 - SALARIOS	00000028	pagamento referente salarios pessoal conforme comprovantes neste mes	1.1.1.01.001	5.201,38	
			12	LANCTOS DO MES	325.314,21
					325.314,21

http://assinador.pscs.com.br/assinadorweb/autenticacao?chave1=VP2RYTEyb1-2n6sgbqrlL8GhfEM-AJIKATYhd2hjrltq2MchIkM-c29  
 ASSINADO DIGITALMENTE POR: 05428994428 - THYAGO ALEXANDRE MORAIS DE MELO | 07360944406 - FRANCINA COSTA E SILVA GURGEL DO AMARAL

Handwritten signatures and initials in blue ink.

2455/22



CONTA	LANÇAMENTO	HISTÓRICO	CONTRA PARTIDA	DÉBITO	CRÉDITO
DATA : 05/05/2022					
1.1.1.01.001 - CAIXA GERAL	00000102	pagamento referente conta da compesa neste mes	4.2.1.01.001		554,87
4.2.1.01.001 - AGUA E ESGOTO	00000102	pagamento referente conta da compesa neste mes	1.1.1.01.001	554,87	
DATA : 07/05/2022					
1.1.1.01.001 - CAIXA GERAL	00000041	pagamento referente gefip conforme guia neste mes	4.2.1.02.001		416,11
4.2.1.02.001 - FGTS	00000041	pagamento referente gefip conforme guia neste mes	1.1.1.01.001	416,11	
DATA : 10/05/2022					
1.1.1.01.001 - CAIXA GERAL	00000065	pagamento referente honorarios contabeis conforme recibo neste mes	4.2.1.01.007		3.000,00
4.2.1.01.007 - SERVIÇOS PRESTADOS PF	00000065	pagamento referente honorarios contabeis conforme recibo neste mes	1.1.1.01.001	3.000,00	
DATA : 12/05/2022					
1.1.1.01.001 - CAIXA GERAL	00000077	pagamento referente plano de telefone e net conforme fatura nesta data	4.2.1.01.009		595,20
4.2.1.01.009 - TELEFONE E INTERNET	00000077	pagamento referente plano de telefone e net conforme fatura nesta data	1.1.1.01.001	595,20	
DATA : 19/05/2022					
1.1.1.01.001 - CAIXA GERAL	00000091	pagamento referente conta da celpe neste mes	4.2.1.01.003		1.029,23
4.2.1.01.003 - ENERGIA ELETRICA	00000091	pagamento referente conta da celpe neste mes	1.1.1.01.001	1.029,23	
DATA : 20/05/2022					
1.1.1.01.001 - CAIXA GERAL	00000017	pagamento referente aluguel do escritorio central neste mes	4.2.1.01.002		3.500,00
	00000053	pagamento referente gps - INSS conforme guia neste mes	4.1.1.02.004		468,12
	00000126	pagamento referente honorarios advogaticios	4.2.1.01.007		5.100,00
	00000138	pagamento referente impostos federais conforme darf	4.2.1.04.002		17.994,64
4.1.1.02.004 - INSS	00000053	pagamento referente gps - INSS conforme guia neste mes	1.1.1.01.001	468,12	
4.2.1.01.002 - ALUGUEIS DE IMOVEIS	00000017	pagamento referente aluguel do escritorio central neste mes	1.1.1.01.001	3.500,00	
4.2.1.01.007 - SERVIÇOS PRESTADOS PF	00000126	pagamento referente honorarios advogaticios	1.1.1.01.001	5.100,00	
4.2.1.04.002 - IMPOSTOS E TAXAS FEDERAIS	00000138	pagamento referente impostos federais conforme darf	1.1.1.01.001	17.994,64	
DATA : 31/05/2022					
1.1.1.01.001 - CAIXA GERAL	00000005	valor recebido referente nossas vendas neste mes	3.1.1.01.001	241.746,59	
	00000029	pagamento referente salarios pessoal conforme comprovantes neste mes	4.2.1.02.002		5.201,38
	00000114	pagamento referente fornecedores diversos neste mes	4.1.1.01.001		45.785,65
3.1.1.01.001 - VENDAS DE SERVIÇOS	00000005	valor recebido referente nossas vendas neste mes	1.1.1.01.001		241.746,59
4.1.1.01.001 - COMPRAS PARA AS OBRAS	00000114	pagamento referente fornecedores diversos neste mes	1.1.1.01.001	45.785,65	
4.2.1.02.002 - SALARIOS	00000029	pagamento referente salarios pessoal conforme comprovantes neste mes	1.1.1.01.001	5.201,38	
			12	LANCTOS DO MES	325.391,79
					325.391,79

ASSINADO DIGITALMENTE POR: 05428994428 THIAGO ALEXANDRE MORAIS DE MELO | 0736094440 RANCINA COSTA E SILVA GURGEL DO AMARAL

DIÁRIO DO MÊS DE JANEIRO À DEZEMBRO DE 2022  
 PROJETAR CONSTRUÇÕES E PROJETOS LTDA ME  
 Rua GERSON DE BARROS PINANGE, 57 - PONTO DE PARADA, Recife PE - CEP: 52041370  
 CNPJ: 14.733.583/0001-74  
 NIRE 26600049088 - 07/12/2011

SEINFRA  
 FOLHA  
 Pag. 0007  
 2487/A



CONTA	LANÇAMENTO	HISTÓRICO	CONTRA PARTIDA	DÉBITO	CRÉDITO
DATA: 05/06/2022					
1.1.1.01.001 - CAIXA GERAL	00000103	pagamento referente conta da compesa neste mes	4.2.1.01.001		553,84
4.2.1.01.001 - AGUA E ESGOTO	00000103	pagamento referente conta da compesa neste mes	1.1.1.01.001	553,84	
DATA: 07/06/2022					
1.1.1.01.001 - CAIXA GERAL	00000042	pagamento referente gefip conforme guia neste mes	4.2.1.02.001		416,11
4.2.1.02.001 - FGTS	00000042	pagamento referente gefip conforme guia neste mes	1.1.1.01.001	416,11	
DATA: 10/06/2022					
1.1.1.01.001 - CAIXA GERAL	00000066	pagamento referente honorarios contabeis conforme recibo neste mes	4.2.1.01.007		3.000,00
4.2.1.01.007 - SERVIÇOS PRESTADOS PF	00000066	pagamento referente honorarios contabeis conforme recibo neste mes	1.1.1.01.001	3.000,00	
DATA: 11/06/2022					
1.1.1.01.001 - CAIXA GERAL	00000078	pagamento referente plano de telefone e net conforme fatura nesta data	4.2.1.01.009		595,20
4.2.1.01.009 - TELEFONE E INTERNET	00000078	pagamento referente plano de telefone e net conforme fatura nesta data	1.1.1.01.001	595,20	
DATA: 20/06/2022					
1.1.1.01.001 - CAIXA GERAL	00000018	pagamento referente aluguel do escritorio central neste mes	4.2.1.01.002		3.500,00
	00000054	pagamento referente gps - INSS conforme guia neste mes	4.1.1.02.004		468,12
	00000127	pagamento referente honorarios advogaticios	4.2.1.01.007		5.100,00
	00000139	pagamento referente impostos federais conforme darf	4.2.1.04.002		16.498,31
4.1.1.02.004 - INSS	00000054	pagamento referente gps - INSS conforme guia neste mes	1.1.1.01.001	468,12	
4.2.1.01.002 - ALUGUEIS DE IMOVEIS	00000018	pagamento referente aluguel do escritorio central neste mes	1.1.1.01.001	3.500,00	
4.2.1.01.007 - SERVIÇOS PRESTADOS PF	00000127	pagamento referente honorarios advogaticios	1.1.1.01.001	5.100,00	
4.2.1.04.002 - IMPOSTOS E TAXAS FEDERAIS	00000139	pagamento referente impostos federais conforme darf	1.1.1.01.001	16.498,31	
DATA: 21/06/2022					
1.1.1.01.001 - CAIXA GERAL	00000092	pagamento referente conta da celpe neste mes	4.2.1.01.003		1.165,29
4.2.1.01.003 - ENERGIA ELETRICA	00000092	pagamento referente conta da celpe neste mes	1.1.1.01.001	1.165,29	
DATA: 30/06/2022					
1.1.1.01.001 - CAIXA GERAL	00000006	valor recebido referente nossas vendas neste mes	3.1.1.01.001	240.558,53	
	00000030	pagamento referente salarios pessoal conforme comprovantes neste mes	4.2.1.02.002		5.201,38
	00000115	pagamento referente fornecedores diversos neste mes	4.1.1.01.001		45.647,32
3.1.1.01.001 - VENDAS DE SERVIÇOS	00000006	valor recebido referente nossas vendas neste mes	1.1.1.01.001		240.558,53
4.1.1.01.001 - COMPRAS PARA AS OBRAS	00000115	pagamento referente fornecedores diversos neste mes	1.1.1.01.001	45.647,32	
4.2.1.02.002 - SALARIOS	00000030	pagamento referente salarios pessoal conforme comprovantes neste mes	1.1.1.01.001	5.201,38	
			12	LANCTOS DO MES	322.704,10
					322.704,10

http://assinador.pscs.com.br/assinadorweb/autenticacao?chavel=VP2RYTEyb1-2n6sgbgrL8ghfEM-AJIKATYHd2hjrltq2MthIKm-c2g  
 ASSINADO DIGITALMENTE POR: 05428994428-THYAGO ALEXANDRE MORAIS DE MELO|07360944406-FRANCINA COSTA E SILVA GURGEL DO AMARAL

Handwritten signatures and initials in blue ink.



DIÁRIO DO MÊS DE JANEIRO À DEZEMBRO DE 2022  
 PROJETER CONSTRUÇÕES E PROJETOS LTDA ME  
 Rua GERSON DE BARROS PINANGE, 57 - PONTO DE PARADA, Recife PE - CEP: 52041370  
 CNPJ: 14.733.583/0001-74  
 NIRE 26600049088 - 07/12/2011

Pág.: 0008



CONTA	LANÇAMENTO	HISTÓRICO	CONTRA PARTIDA	DÉBITO	CRÉDITO
DATA : 05/07/2022					
1.1.1.01.001 - CAIXA GERAL	00000104	pagamento referente conta da compesa neste mes	4.2.1.01.001		554,21
4.2.1.01.001 - AGUA E ESGOTO	00000104	pagamento referente conta da compesa neste mes	1.1.1.01.001	554,21	
DATA : 07/07/2022					
1.1.1.01.001 - CAIXA GERAL	00000043	pagamento referente gefip conforme guia neste mes	4.2.1.02.001		416,11
4.2.1.02.001 - FGTS	00000043	pagamento referente gefip conforme guia neste mes	1.1.1.01.001	416,11	
DATA : 10/07/2022					
1.1.1.01.001 - CAIXA GERAL	00000067	pagamento referente honorarios contabeis conforme recibo neste mes	4.2.1.01.007		3.000,00
4.2.1.01.007 - SERVIÇOS PRESTADOS PF	00000067	pagamento referente honorarios contabeis conforme recibo neste mes	1.1.1.01.001	3.000,00	
DATA : 15/07/2022					
1.1.1.01.001 - CAIXA GERAL	00000080	pagamento referente plano de telefone e net conforme fatura nesta data	4.2.1.01.009		595,20
4.2.1.01.009 - TELEFONE E INTERNET	00000080	pagamento referente plano de telefone e net conforme fatura nesta data	1.1.1.01.001	595,20	
DATA : 16/07/2022					
1.1.1.01.001 - CAIXA GERAL	00000079	pagamento referente plano de telefone e net conforme fatura nesta data	4.2.1.01.009		595,20
4.2.1.01.009 - TELEFONE E INTERNET	00000079	pagamento referente plano de telefone e net conforme fatura nesta data	1.1.1.01.001	595,20	
DATA : 20/07/2022					
1.1.1.01.001 - CAIXA GERAL	00000019	pagamento referente aluguel do escritorio central neste mes	4.2.1.01.002		3.500,00
	00000055	pagamento referente gps - INSS conforme guia neste mes	4.1.1.02.004		468,12
	00000093	pagamento referente conta da celpe neste mes	4.2.1.01.003		1.146,74
	00000128	pagamento referente honorarios advogaticios	4.2.1.01.007		5.100,00
	00000140	pagamento referente impostos federais conforme darf	4.2.1.04.002		14.658,79
4.1.1.02.004 - INSS	00000055	pagamento referente gps - INSS conforme guia neste mes	1.1.1.01.001	468,12	
4.2.1.01.002 - ALUGUEIS DE IMOVEIS	00000019	pagamento referente aluguel do escritorio central neste mes	1.1.1.01.001	3.500,00	
4.2.1.01.003 - ENERGIA ELETRICA	00000093	pagamento referente conta da celpe neste mes	1.1.1.01.001	1.146,74	
4.2.1.01.007 - SERVIÇOS PRESTADOS PF	00000128	pagamento referente honorarios advogaticios	1.1.1.01.001	5.100,00	
4.2.1.04.002 - IMPOSTOS E TAXAS FEDERAIS	00000140	pagamento referente impostos federais conforme darf	1.1.1.01.001	14.658,79	
DATA : 31/07/2022					
1.1.1.01.001 - CAIXA GERAL	00000007	valor recebido referente nossas vendas neste mes	3.1.1.01.001	243.849,58	
	00000031	pagamento referente salarios pessoal conforme comprovantes neste mes	4.2.1.02.002		5.201,38
	00000116	pagamento referente fornecedores diversos neste mes	4.1.1.01.001		45.846,69
3.1.1.01.001 - VENDAS DE SERVIÇOS	00000007	valor recebido referente nossas vendas neste mes	1.1.1.01.001		243.849,58
4.1.1.01.001 - COMPRAS PARA AS OBRAS	00000116	pagamento referente fornecedores diversos neste mes	1.1.1.01.001	45.846,69	
4.2.1.02.002 - SALARIOS	00000031	pagamento referente salarios pessoal conforme comprovantes neste mes	1.1.1.01.001	5.201,38	
			13	LANCTOS DO MES	324.932,02
					324.932,02

ASSINADO DIGITALMENTE POR: 05428994428 RYAGO ALEXANDRE MORAIS DE MELO | 0736094440 RANCINA COSTA E SILVA GURGEL DO AMARAL

Handwritten signatures and initials in blue ink.



CONTA	LANÇAMENTO	HISTÓRICO	CONTRA PARTIDA	DÉBITO	CRÉDITO		
DATA : 05/08/2022							
1.1.1.01.001 - CAIXA GERAL	00000105	pagamento referente conta da compesa neste mes	4.2.1.01.001		555,20		
4.2.1.01.001 - AGUA E ESGOTO	00000105	pagamento referente conta da compesa neste mes	1.1.1.01.001	555,20			
DATA : 07/08/2022							
1.1.1.01.001 - CAIXA GERAL	00000044	pagamento referente gefip conforme guia neste mes	4.2.1.02.001		416,11		
4.2.1.02.001 - FGTS	00000044	pagamento referente gefip conforme guia neste mes	1.1.1.01.001	416,11			
DATA : 10/08/2022							
1.1.1.01.001 - CAIXA GERAL	00000068	pagamento referente honorarios contabeis conforme recibo neste mes	4.2.1.01.007		3.000,00		
4.2.1.01.007 - SERVIÇOS PRESTADOS PF	00000068	pagamento referente honorarios contabeis conforme recibo neste mes	1.1.1.01.001	3.000,00			
DATA : 16/08/2022							
1.1.1.01.001 - CAIXA GERAL	00000081	pagamento referente plano de telefone e net conforme fatura nesta data	4.2.1.01.009		595,20		
4.2.1.01.009 - TELEFONE E INTERNET	00000081	pagamento referente plano de telefone e net conforme fatura nesta data	1.1.1.01.001	595,20			
DATA : 19/08/2022							
1.1.1.01.001 - CAIXA GERAL	00000094	pagamento referente conta da celpe neste mes	4.2.1.01.003		1.147,26		
4.2.1.01.003 - ENERGIA ELETRICA	00000094	pagamento referente conta da celpe neste mes	1.1.1.01.001	1.147,26			
DATA : 20/08/2022							
1.1.1.01.001 - CAIXA GERAL	00000020	pagamento referente aluguel do escritorio central neste mes	4.2.1.01.002		3.500,00		
	00000056	pagamento referente gps - INSS conforme guia neste mes	4.1.1.02.004		468,12		
	00000129	pagamento referente honorarios advogaticios	4.2.1.01.007		5.100,00		
	00000141	pagamento referente impostos federais conforme darf	4.2.1.04.002		15.849,87		
4.1.1.02.004 - INSS	00000056	pagamento referente gps - INSS conforme guia neste mes	1.1.1.01.001	468,12			
4.2.1.01.002 - ALUGUEIS DE IMOVEIS	00000020	pagamento referente aluguel do escritorio central neste mes	1.1.1.01.001	3.500,00			
4.2.1.01.007 - SERVIÇOS PRESTADOS PF	00000129	pagamento referente honorarios advogaticios	1.1.1.01.001	5.100,00			
4.2.1.04.002 - IMPOSTOS E TAXAS FEDERAIS	00000141	pagamento referente impostos federais conforme darf	1.1.1.01.001	15.849,87			
DATA : 31/08/2022							
1.1.1.01.001 - CAIXA GERAL	00000008	valor recebido referente nossas vendas neste mes	3.1.1.01.001	247.635,20			
	00000032	pagamento referente salarios pessoal conforme comprovantes neste mes	4.2.1.02.002		5.201,38		
	00000117	pagamento referente fornecedores diversos neste mes	4.1.1.01.001		42.798,09		
3.1.1.01.001 - VENDAS DE SERVIÇOS	00000008	valor recebido referente nossas vendas neste mes	1.1.1.01.001		247.635,20		
4.1.1.01.001 - COMPRAS PARA AS OBRAS	00000117	pagamento referente fornecedores diversos neste mes	1.1.1.01.001	42.798,09			
4.2.1.02.002 - SALARIOS	00000032	pagamento referente salarios pessoal conforme comprovantes neste mes	1.1.1.01.001	5.201,38			
				12	LANCTOS DO MES	326.266,43	326.266,43

http://assinador.pscs.com.br/assinadorweb/autenticacao?chave1=VP2RYTEyb1-2n6sgbqrl8ghfEM-AJIKATYHd2hjrltq2MthIKm-c2g  
 ASSINADO DIGITALMENTE POR: 05428994428-THYAGO ALEXANDRE MORAIS DE MELO|07360944406-FRANCINA COSTA E SILVA GURGEL DO AMARAL

*[Handwritten signatures and initials in blue ink]*

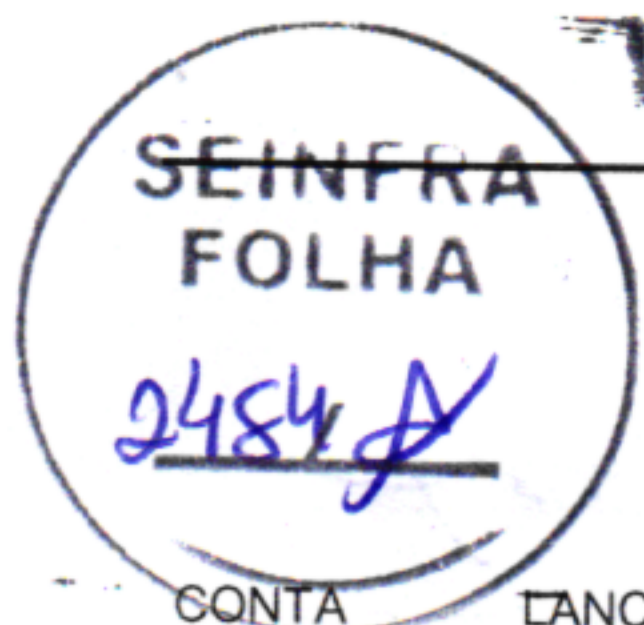

CONTA	LANÇAMENTO	HISTÓRICO	CONTRA PARTIDA	DÉBITO	CRÉDITO		
DATA : 05/09/2022							
1.1.1.01.001 - CAIXA GERAL	00000106	pagamento referente conta da compesa neste mes	4.2.1.01.001		552,46		
4.2.1.01.001 - AGUA E ESGOTO	00000106	pagamento referente conta da compesa neste mes	1.1.1.01.001	552,46			
DATA : 07/09/2022							
1.1.1.01.001 - CAIXA GERAL	00000045	pagamento referente gefip conforme guia neste mes	4.2.1.02.001		416,11		
4.2.1.02.001 - FGTS	00000045	pagamento referente gefip conforme guia neste mes	1.1.1.01.001	416,11			
DATA : 10/09/2022							
1.1.1.01.001 - CAIXA GERAL	00000069	pagamento referente honorarios contabeis conforme recibo neste mes	4.2.1.01.007		3.000,00		
4.2.1.01.007 - SERVIÇOS PRESTADOS PF	00000069	pagamento referente honorarios contabeis conforme recibo neste mes	1.1.1.01.001	3.000,00			
DATA : 18/09/2022							
1.1.1.01.001 - CAIXA GERAL	00000083	pagamento referente plano de telefone e net conforme fatura nesta data	4.2.1.01.009		595,20		
4.2.1.01.009 - TELEFONE E INTERNET	00000083	pagamento referente plano de telefone e net conforme fatura nesta data	1.1.1.01.001	595,20			
DATA : 20/09/2022							
1.1.1.01.001 - CAIXA GERAL	00000021	pagamento referente aluguel do escritorio central neste mes	4.2.1.01.002		3.500,00		
	00000057	pagamento referente gps - INSS conforme guia neste mes	4.1.1.02.004		468,12		
	00000095	pagamento referente conta da celpe neste mes	4.2.1.01.003		1.193,24		
	00000130	pagamento referente honorarios advogaticios	4.2.1.01.007		5.100,00		
	00000142	pagamento referente impostos federais conforme darf	4.2.1.04.002		18.994,52		
4.1.1.02.004 - INSS	00000057	pagamento referente gps - INSS conforme guia neste mes	1.1.1.01.001	468,12			
4.2.1.01.002 - ALUGUEIS DE IMOVEIS	00000021	pagamento referente aluguel do escritorio central neste mes	1.1.1.01.001	3.500,00			
4.2.1.01.003 - ENERGIA ELETRICA	00000095	pagamento referente conta da celpe neste mes	1.1.1.01.001	1.193,24			
4.2.1.01.007 - SERVIÇOS PRESTADOS PF	00000130	pagamento referente honorarios advogaticios	1.1.1.01.001	5.100,00			
4.2.1.04.002 - IMPOSTOS E TAXAS FEDERAIS	00000142	pagamento referente impostos federais conforme darf	1.1.1.01.001	18.994,52			
DATA : 30/09/2022							
1.1.1.01.001 - CAIXA GERAL	00000009	valor recebido referente nossas vendas neste mes	3.1.1.01.001	241.741,33			
	00000033	pagamento referente salarios pessoal conforme comprovantes neste mes	4.2.1.02.002		5.201,38		
	00000118	pagamento referente fornecedores diversos neste mes	4.1.1.01.001		56.478,50		
3.1.1.01.001 - VENDAS DE SERVIÇOS	00000009	valor recebido referente nossas vendas neste mes	1.1.1.01.001		241.741,33		
4.1.1.01.001 - COMPRAS PARA AS OBRAS	00000118	pagamento referente fornecedores diversos neste mes	1.1.1.01.001	56.478,50			
4.2.1.02.002 - SALARIOS	00000033	pagamento referente salarios pessoal conforme comprovantes neste mes	1.1.1.01.001	5.201,38			
				12	LANCTOS DO MES	337.240,86	337.240,86

ASSINADO DIGITALMENTE POR: 05428994428 THIAGO ALEXANDRE MORAIS DE MELO | 0736094440 RANCINA COSTA E SILVA GURGEL DO AMARAL

Handwritten notes and signatures in blue ink, including the number '132' and various scribbles.

DIÁRIO DO MÊS DE JANEIRO À DEZEMBRO DE 2022  
 PROJETAR CONSTRUÇÕES E PROJETOS LTDA ME  
 Rua GERSON DE BARROS PINANGE, 57 - PONTO DE PARADA, Recife PE - CEP: 52041370  
 CNPJ: 14.733.583/0001-74  
 NIRE 26600049088 - 07/12/2011

Pag.: 0011  
 SEINFRA FOLHA  
 2483/A



CONTA	LANÇAMENTO	HISTÓRICO	CONTRA PARTIDA	DÉBITO	CRÉDITO		
DATA: 05/10/2022							
1.1.1.01.001 - CAIXA GERAL	00000107	pagamento referente conta da compesa neste mes	4.2.1.01.001		557,46		
4.2.1.01.001 - AGUA E ESGOTO	00000107	pagamento referente conta da compesa neste mes	1.1.1.01.001	557,46			
DATA: 07/10/2022							
1.1.1.01.001 - CAIXA GERAL	00000046	pagamento referente gefip conforme guia neste mes	4.2.1.02.001		416,11		
4.2.1.02.001 - FGTS	00000046	pagamento referente gefip conforme guia neste mes	1.1.1.01.001	416,11			
DATA: 10/10/2022							
1.1.1.01.001 - CAIXA GERAL	00000070	pagamento referente honorarios contabeis conforme recibo neste mes	4.2.1.01.007		3.000,00		
4.2.1.01.007 - SERVIÇOS PRESTADOS PF	00000070	pagamento referente honorarios contabeis conforme recibo neste mes	1.1.1.01.001	3.000,00			
DATA: 17/10/2022							
1.1.1.01.001 - CAIXA GERAL	00000082	pagamento referente plano de telefone e net conforme fatura nesta data	4.2.1.01.009		595,20		
4.2.1.01.009 - TELEFONE E INTERNET	00000082	pagamento referente plano de telefone e net conforme fatura nesta data	1.1.1.01.001	595,20			
DATA: 20/10/2022							
1.1.1.01.001 - CAIXA GERAL	00000022	pagamento referente aluguel do escritorio central neste mes	4.2.1.01.002		3.500,00		
	00000058	pagamento referente gps - INSS conforme guia neste mes	4.1.1.02.004		468,12		
	00000131	pagamento referente honorarios advogaticios	4.2.1.01.007		5.100,00		
	00000143	pagamento referente impostos federais conforme darf	4.2.1.04.002		14.978,65		
4.1.1.02.004 - INSS	00000058	pagamento referente gps - INSS conforme guia neste mes	1.1.1.01.001	468,12			
4.2.1.01.002 - ALUGUEIS DE IMOVEIS	00000022	pagamento referente aluguel do escritorio central neste mes	1.1.1.01.001	3.500,00			
4.2.1.01.007 - SERVIÇOS PRESTADOS PF	00000131	pagamento referente honorarios advogaticios	1.1.1.01.001	5.100,00			
4.2.1.04.002 - IMPOSTOS E TAXAS FEDERAIS	00000143	pagamento referente impostos federais conforme darf	1.1.1.01.001	14.978,65			
DATA: 21/10/2022							
1.1.1.01.001 - CAIXA GERAL	00000096	pagamento referente conta da celpe neste mes	4.2.1.01.003		1.179,64		
4.2.1.01.003 - ENERGIA ELETRICA	00000096	pagamento referente conta da celpe neste mes	1.1.1.01.001	1.179,64			
DATA: 31/10/2022							
1.1.1.01.001 - CAIXA GERAL	00000010	valor recebido referente nossas vendas neste mes	3.1.1.01.001	354.639,55			
	00000034	pagamento referente salarios pessoal conforme comprovantes neste mes	4.2.1.02.002		5.201,38		
	00000119	pagamento referente fornecedores diversos neste mes	4.1.1.01.001		54.879,50		
3.1.1.01.001 - VENDAS DE SERVIÇOS	00000010	valor recebido referente nossas vendas neste mes	1.1.1.01.001		354.639,55		
4.1.1.01.001 - COMPRAS PARA AS OBRAS	00000119	pagamento referente fornecedores diversos neste mes	1.1.1.01.001	54.879,50			
4.2.1.02.002 - SALARIOS	00000034	pagamento referente salarios pessoal conforme comprovantes neste mes	1.1.1.01.001	5.201,38			
				12	LANCTOS DO MES	444.515,61	444.515,61

http://assinador.pscs.com.br/assinadorweb/autenticacao?chave1=VP2RYTEybl-2n6sgbqrlL8GhfEM-AJIKATYHD2hjrltq2MthIKm-c29  
 ASSINADO DIGITALMENTE POR: 05428994428-THYAGO ALEXANDRE MORAIS DE MELO|07360944406-FRANCINA COSTA E SILVA GURGEL DO AMARAL

Handwritten signatures and initials in blue ink.

2482/A

PROJETAR CONSTRUCOES E PROJETOS LTDA ME  
Rua GERSON DE BARROS PINANGE, 57 - PONTO DE PARADA, Recife PE - CEP: 52041370  
CNPJ: 14.733.583/0001-74

NIRE 26600049088 - 07/12/2011



CONTA	LANÇAMENTO	HISTÓRICO	CONTRA PARTIDA	DÉBITO	CRÉDITO		
DATA : 05/11/2022							
1.1.1.01.001 - CAIXA GERAL	00000108	pagamento referente conta da compesa neste mes	4.2.1.01.001		557,20		
4.2.1.01.001 - AGUA E ESGOTO	00000108	pagamento referente conta da compesa neste mes	1.1.1.01.001	557,20			
DATA : 07/11/2022							
1.1.1.01.001 - CAIXA GERAL	00000047	pagamento referente gefip conforme guia neste mes	4.2.1.02.001		416,11		
4.2.1.02.001 - FGTS	00000047	pagamento referente gefip conforme guia neste mes	1.1.1.01.001	416,11			
DATA : 10/11/2022							
1.1.1.01.001 - CAIXA GERAL	00000071	pagamento referente honorarios contabeis conforme recibo neste mes	4.2.1.01.007		3.000,00		
4.2.1.01.007 - SERVIÇOS PRESTADOS PF	00000071	pagamento referente honorarios contabeis conforme recibo neste mes	1.1.1.01.001	3.000,00			
DATA : 15/11/2022							
1.1.1.01.001 - CAIXA GERAL	00000084	pagamento referente plano de telefone e net conforme fatura nesta data	4.2.1.01.009		595,20		
4.2.1.01.009 - TELEFONE E INTERNET	00000084	pagamento referente plano de telefone e net conforme fatura nesta data	1.1.1.01.001	595,20			
DATA : 20/11/2022							
1.1.1.01.001 - CAIXA GERAL	00000023	pagamento referente aluguel do escritorio central neste mes	4.2.1.01.002		3.500,00		
	00000059	pagamento referente gps - INSS conforme guia neste mes	4.1.1.02.004		468,12		
	00000097	pagamento referente conta da celpe neste mes	4.2.1.01.003		1.136,55		
	00000132	pagamento referente honorarios advogaticios	4.2.1.01.007		5.100,00		
	00000144	pagamento referente impostos federais conforme darf	4.2.1.04.002		16.497,16		
4.1.1.02.004 - INSS	00000059	pagamento referente gps - INSS conforme guia neste mes	1.1.1.01.001	468,12			
4.2.1.01.002 - ALUGUEIS DE IMOVEIS	00000023	pagamento referente aluguel do escritorio central neste mes	1.1.1.01.001	3.500,00			
4.2.1.01.003 - ENERGIA ELETRICA	00000097	pagamento referente conta da celpe neste mes	1.1.1.01.001	1.136,55			
4.2.1.01.007 - SERVIÇOS PRESTADOS PF	00000132	pagamento referente honorarios advogaticios	1.1.1.01.001	5.100,00			
4.2.1.04.002 - IMPOSTOS E TAXAS FEDERAIS	00000144	pagamento referente impostos federais conforme darf	1.1.1.01.001	16.497,16			
DATA : 30/11/2022							
1.1.1.01.001 - CAIXA GERAL	00000011	valor recebido referente nossas vendas neste mes	3.1.1.01.001	247.894,96			
	00000035	pagamento referente salarios pessoal conforme comprovantes neste mes	4.2.1.02.002		5.201,38		
	00000120	pagamento referente fornecedores diversos neste mes	4.1.1.01.001		47.986,40		
3.1.1.01.001 - VENDAS DE SERVIÇOS	00000011	valor recebido referente nossas vendas neste mes	1.1.1.01.001		247.894,96		
4.1.1.01.001 - COMPRAS PARA AS OBRAS	00000120	pagamento referente fornecedores diversos neste mes	1.1.1.01.001	47.986,40			
4.2.1.02.002 - SALARIOS	00000035	pagamento referente salarios pessoal conforme comprovantes neste mes	1.1.1.01.001	5.201,38			
				12	LANCTOS DO MES	332.353,08	332.353,08

ASSINADO DIGITALMENTE POR: 05428994428 (R)HYAGO ALEXANDRE MORAIS DE MELO | 0736094440 (R)RANCINA COSTA E SILVA GURGEL DO AMARAL

Handwritten signatures and initials in blue ink.



DIÁRIO DO MÊS DE JANEIRO À DEZEMBRO DE 2022  
 PROJETAR CONSTRUÇÕES E PROJETOS LTDA ME  
 Rua GERSON DE BARROS PINANGE, 57 - PONTO DE PARADA, Recife PE - CEP: 52041870  
 CNPJ: 14.733.583/0001-74  
 NIRE 26600049088 - 07/12/2011

Pág. 0013  
 SEINFRA  
 FOLHA

*2481/A*



CONTA	LANÇAMENTO	HISTÓRICO	CONTRA PARTIDA	DÉBITO	CRÉDITO
DATA: 05/12/2022					
1.1.1.01.001 - CAIXA GERAL	00000109	pagamento referente conta da compesa neste mes	4.2.1.01.001		552,34
4.2.1.01.001 - AGUA E ESGOTO	00000109	pagamento referente conta da compesa neste mes	1.1.1.01.001	552,34	
DATA: 07/12/2022					
1.1.1.01.001 - CAIXA GERAL	00000048	pagamento referente gefip conforme guia neste mes	4.2.1.02.001		416,11
4.2.1.02.001 - FGTS	00000048	pagamento referente gefip conforme guia neste mes	1.1.1.01.001	416,11	
DATA: 11/12/2022					
1.1.1.01.001 - CAIXA GERAL	00000072	pagamento referente honorarios contabeis conforme recibo neste mes	4.2.1.01.007		3.500,00
4.2.1.01.007 - SERVIÇOS PRESTADOS PF	00000072	pagamento referente honorarios contabeis conforme recibo neste mes	1.1.1.01.001	3.500,00	
DATA: 20/12/2022					
1.1.1.01.001 - CAIXA GERAL	00000024	pagamento referente aluguel do escritorio central neste mes	4.2.1.01.002		3.500,00
	00000060	pagamento referente gps - INSS conforme guia neste mes	4.1.1.02.004		468,12
	00000085	pagamento referente plano de telefone e net conforme fatura nesta data	4.2.1.01.009		595,20
	00000086	pagamento referente conta da celpe neste mes	4.2.1.01.003		1.132,52
	00000133	pagamento referente honorarios advogaticios	4.2.1.01.007		5.100,00
	00000145	pagamento referente impostos federais conforme darf	4.2.1.04.002		16.993,25
4.1.1.02.004 - INSS	00000060	pagamento referente gps - INSS conforme guia neste mes	1.1.1.01.001	468,12	
4.2.1.01.002 - ALUGUEIS DE IMOVEIS	00000024	pagamento referente aluguel do escritorio central neste mes	1.1.1.01.001	3.500,00	
4.2.1.01.003 - ENERGIA ELETRICA	00000086	pagamento referente conta da celpe neste mes	1.1.1.01.001	1.132,52	
4.2.1.01.007 - SERVIÇOS PRESTADOS PF	00000133	pagamento referente honorarios advogaticios	1.1.1.01.001	5.100,00	
4.2.1.01.009 - TELEFONE E INTERNET	00000085	pagamento referente plano de telefone e net conforme fatura nesta data	1.1.1.01.001	595,20	
4.2.1.04.002 - IMPOSTOS E TAXAS FEDERAIS	00000145	pagamento referente impostos federais conforme darf	1.1.1.01.001	16.993,25	
DATA: 31/12/2022					
1.1.1.01.001 - CAIXA GERAL	00000012	valor recebido referente nossas vendas neste mes	3.1.1.01.001	246.987,55	
	00000036	pagamento referente salarios pessoal conforme comprovantes neste mes	4.2.1.02.002		5.201,38
	00000121	pagamento referente fornecedores diversos neste mes	4.1.1.01.001		44.321,10
3.1.1.01.001 - VENDAS DE SERVIÇOS	00000012	valor recebido referente nossas vendas neste mes	1.1.1.01.001		246.987,55
4.1.1.01.001 - COMPRAS PARA AS OBRAS	00000121	pagamento referente fornecedores diversos neste mes	1.1.1.01.001	44.321,10	
4.2.1.02.002 - SALARIOS	00000036	pagamento referente salarios pessoal conforme comprovantes neste mes	1.1.1.01.001	5.201,38	
			12	LANCTOS DO MES	328.767,57
TOTAL DE LANÇAMENTOS: 145			TOTAIS:		4.030.292,37
				328.767,57	4.030.292,37

PROJETAR CONSTRUÇÕES E PROJETOS LTDA ME  
 FRANCINA COSTA E SILVA GURGEL DE AMARAL  
 TITULAR  
 CI:6888444 - SDS PE CPF 073.609.444-06

THYAGO ALEXANDRE MORAIS DE MELO  
 RG: 7022103 - SDS PE - CPF: 054.289.944-28  
 CONTADOR - CRC: 20820 / PE

http://assinador.pscs.com.br/assinadorweb/autenticacao?chave1=VP2RrTEyb1-2n6sgbqrlL8GhfEM-AJIKATYHhd2hjrlLtg2MhIkM-c2g  
 ASSINADO DIGITALMENTE POR: 05428994428-THYAGO ALEXANDRE MORAIS DE MELO|07360944406-FRANCINA COSTA E SILVA GURGEL DO AMARAL

*Handwritten signatures and initials in blue ink.*



PROJETAR CONSTRUÇÕES E PROJETOS LTDA ME  
CNPJ : 14.733.583/0001-74  
NIRE : 26.6.0004908-8 em 07/12/2011

BALANCO PATRIMONIAL EM 31/12/2022  
A T I V O

A T I V O C I R C U L A N T E

CAIXA GERAL	295.448,52	
DEPOSITOS BANCARIOS A VISTA	8.547,10	
CLIENTES	758.465,23	
ESTOQUE	384.250,07	1.446.710,92

P E R M A N E N T E

I M O B I L I Z A D O		
I M O B I L I Z A Ç O E S	<u>2.953.274,04</u>	2.953.274,04

**TOTAL DO ATIVO** **4.399.984,96**

Recife, 31 de Dezembro de 2022

Sob as penas da lei, declaramos que as informações aqui contidas são verdadeiras, nos responsabilizaremos por todas elas.

A sociedade não possui Conselho Fiscal instalado  
A sociedade não possui Auditoria Fiscal

PROJETAR CONSTRUÇÕES E PROJETOS LTDA ME  
FRANCINA COSTA E SILVA GURGEL DE AMARAL  
TITULAR  
CI:6888444 - SDS PE CPF 073.609.444-06

THYAGO ALEXANDRE MORAIS DE MELO  
CPF: 054.289.944-28  
CONTADOR - CRC: 20820-04/PE  
RG 7022103 SDS - PE

*Handwritten signatures and initials in blue ink.*

ht-p:/assinado... ASSINADO DIGITALMENTE POR: 05428994428 THYAGO ALEXANDRE MORAIS DE MELO | 0736094440 FRANCINA COSTA E SILVA GURGEL DO AMARAL

PROJETAR CONSTRUÇÕES E PROJETOS LTDA ME  
 CNPJ : 14.733.583/0001-74  
 NIRE : 26.6.0004908-8 em 07/12/2011



http://assinador.pscs.com.br/assinadorweb/autenticacao?chave1=VP2RYTEyb1-2n6sgbqrl8GhfEM-AJIKATYhd2hjrLltq2MthIKm-c29  
 ASSINADO DIGITALMENTE POR: 05428994428-THYAGO ALEXANDRE MORAIS DE MELO|07360944406-FRANCINA COSTA E SILVA GURGEL DO AMARAL

BALANCO PATRIMONIAL EM 31/12/2022

P A S S I V O

P A S S I V O C I R C U L A N T E

DEBITOS DE FUNCIONAMENTO		
FORNECEDORES	105.669,50	
ENCARGOS SOCIAIS E TRABALHISTAS A PAGAR	3.147,82	
PROVISÕES DIVERSAS	11.547,10	120.364,42
	<hr/>	

P A T R I M O N I O L I Q U I D O

CAPITAL		
CAPITAL SOCIAL	1.500.000,00	
RESULTADOS ACUMULADOS	2.779.620,54	4.279.620,54
	<hr/>	

TOTAL DO PASSIVO

4.399.984,96

Reconhecemos a exatidão do presente Balanço Patrimonial, realizado em 31/12/2021, estando de acordo com a documentação enviada à Contabilidade, somando tanto no Ativo como no Passivo o valor total de R\$ 4.399.984,96 (QUATRO MILHOES TREZENTOS E NOVENTA E NOVE MIL, NOVECENTOS E OITENTA E QUATRO REAIS E NOVENTA E SEIS CENTAVOS).

Recife, 31 de Dezembro de 2022

Sob as penas da lei, declaramos que as informações aqui contidas são verdadeiras, nos responsabilizaremos por todas elas.

A sociedade não possui Conselho Fiscal instalado

A sociedade não possui Auditoria Fiscal

PROJETAR CONSTRUÇÕES E PROJETOS LTDA ME  
 FRANCINA COSTA E SILVA GURGEL DE AMARAL  
 TITULAR  
 CI:6888444 - SDS PE CPF 073.609.444-06

THYAGO ALEXANDRE MORAIS DE MELO  
 CPF: 054.289.944-28  
 CONTADOR - CRC: 20820-04/PE  
 RG 7022103 SDS - PE



PROJETAR CONSTRUÇÕES E PROJETOS LTDA ME  
CNPJ : 14.733.583/0001-74  
NIRE : 26.6.0004908-8 em 07/12/2011

DEMONSTRAÇÃO DE LUCROS/PREJUÍZOS DO EXERCÍCIO EM 31/12/2022

RECEITA BRUTA DOS SERVIÇOS.....	4.525.487,51
(-) DEDUÇÕES.....	494.635,78
(=) RECEITA LIQUIDA DOS SERVIÇOS.....	4.030.851,73
(-) CUSTOS DOS SERVIÇOS .....	2.691.005,41
(=) LUCRO BRUTO OPERACIONAL .....	1.339.846,32
(-) DESPESAS ADMINISTRATIVAS.....	49.776,52
COMERCIAIS.....	42.845,63
FINANCEIRAS.....	39.195,40
(=) RESULTADO LIQUIDO OPERACIONAL .....	1.208.028,77
 RESULTADO DO EXERCÍCIO .....	 <b>1.208.028,77</b>

Reconhecemos a exatidão do presente demonstrativo,  
Realizado em 31 de Dezembro de 2022.

Recife, 31 de Dezembro de 2022

Sob as penas da lei, declaramos que as informações aqui contidas são verdadeiras, nos responsabilizaremos por todas elas.

A sociedade não possui Conselho Fiscal instalado  
A sociedade não possui Auditoria Fiscal

PROJETAR CONSTRUÇÕES E PROJETOS LTDA ME  
FRANCINA COSTA E SILVA GURGEL DE AMARAL  
TITULAR  
CI:6888444 - SDS PE CPF 073.609.444-06

THYAGO ALEXANDRE MORAIS DE MELO  
CPF: 054.289.944-28  
CONTADOR - CRC: 20820-04/PE  
RG 7022103 SDS - PE

Handwritten signatures and initials in blue ink.

Vertical text on the right margin: ASSINADO DIGITALMENTE POR: 05428994428 THYAGO ALEXANDRE MORAIS DE MELO | 07360944406 FRANCINA COSTA E SILVA GURGEL DO AMARAL

PROJETAR CONSTRUÇÕES E PROJETOS LTDA ME  
 CNPJ : 14.733.583/0001-74  
 NIRE : 26.6.0004908-8 em 07/12/2011



http://assinador.pscs.com.br/assinadorweb/autenticacao?chave1=VP2RYTEyb1-2n6sgbqrL8GhfEM-AJIKATYHhd2hjrltq2MchIkM-c2g  
 ASSINADO DIGITALMENTE POR: 05428994428-THYAGO ALEXANDRE MORAIS DE MELO|07360944406-FRANCINA COSTA E SILVA GURGEL DO AMARAL

ÍNDICE DE LIQUEDEZ CORRENTE (ILC)  
 BALANÇO PATRIMONIAL ENCERRADO EM 31 DE DEZEMBRO DE 2022

CAPITAL SOCIAL: R\$ 1.500.000,00

ILC =	ATIVO CRICULANTE	> 1,00
	PASSIVO CIRCULANTE	
ILC =	1.446.710,92	
	120.364,42	
ILC =	12,02	

Recife, 31 de Dezembro de 2022

Sob as penas da lei, declaramos que as informações aqui contidas são verdadeiras, nos responsabilizaremos por todas elas.

A sociedade não possui Conselho Fiscal instalado  
 A sociedade não possui Auditoria Fiscal

PROJETAR CONSTRUÇÕES E PROJETOS LTDA ME  
 FRANCINA COSTA E SILVA GURGEL DE AMARAL  
 TITULAR  
 CI:6888444 - SDS PE CPF 073.609.444-06

THYAGO ALEXANDRE MORAIS DE MELO  
 CPF: 054.289.944-28  
 CONTADOR - CRC: 20820-04/PE  
 RG 7022103 SDS - PE



PROJETAR CONSTRUÇÕES E PROJETOS LTDA ME  
CNPJ : 14.733.583/0001-74  
NIRE : 26.6.0004908-8 em 07/12/2011

ÍNDICE DE LIQUEDEZ GERAL (ILG)  
BALANÇO PATRIMONIAL ENCERRADO EM 31 DE DEZEMBRO DE 2022

CAPITAL SOCIAL: R\$ 1.500.000,00

ILG =	ATIVO CIRCULANTE + REALIZAVEL A LONGO PRAZO	> 1,00
	PASSIVO CIRCULANTE + EXIGIVEL A LONGO PRAZO	
ILC =	1.446.710,92	
	120.364,42	
ILC =	12,02	

Recife, 31 de Dezembro de 2022

Sob as penas da lei, declaramos que as informações aqui contidas são verdadeiras, nos responsabilizaremos por todas elas.

A sociedade não possui Conselho Fiscal instalado  
A sociedade não possui Auditoria Fiscal

PROJETAR CONSTRUÇÕES E PROJETOS LTDA ME  
FRANCINA COSTA E SILVA GURGEL DE AMARAL  
TITULAR  
CI:6888444 - SDS PE CPF 073.609.444-06

THYAGO ALEXANDRE MORAIS DE MELO  
CPF: 054.289.944-28  
CONTADOR - CRC: 20820-04/PE  
RG 7022103 SDS - PE

Handwritten signatures and initials in blue ink.

Vertical text on the right margin: ASSINADO DIGITALMENTE POR: 05428994428 THYAGO ALEXANDRE MORAIS DE MELO | 0736094440 RANCINA COSTA E SILVA GURGEL DO AMARAL

PROJETAR CONSTRUÇÕES E PROJETOS LTDA ME  
 CNPJ : 14.733.583/0001-74  
 NIRE : 26.6.0004908-8 em 07/12/2011



http://assinador.pscs.com.br/assinadorweb/autenticacao?chave1=VP2RYTEyb1-2n6sgbqrL8GhfEM-AJIKATYHhd2hjrltq2MchIkM-c2g  
 ASSINADO DIGITALMENTE POR: 05428994428-THYAGO ALEXANDRE MORAIS DE MELO|07360944406-FRANCINA COSTA E SILVA GURGEL DO AMARAL

ÍNDICE DE LIQUEDEZ GERAL (IEG)  
 BALANÇO PATRIMONIAL ENCERRADO EM 31 DE DEZEMBRO DE 2022

CAPITAL SOCIAL: R\$ 1.500.000,00

IEG = PASSIVO CIRCULANTE + EXIGÍVEL A LONGO PRAZO / ATIVO TOTAL

IEG < 1,0

IEG =  $\frac{120.364,42}{4.399.984,96}$

IEG = 0,02

Recife, 31 de Dezembro de 2022

Sob as penas da lei, declaramos que as informações aqui contidas são verdadeiras, nos responsabilizaremos por todas elas.

A sociedade não possui Conselho Fiscal instalado  
 A sociedade não possui Auditoria Fiscal

PROJETAR CONSTRUÇÕES E PROJETOS LTDA ME  
 FRANCINA COSTA E SILVA GURGEL DE AMARAL  
 TITULAR  
 CI:6888444 - SDS PE CPF 073.609.444-06

THYAGO ALEXANDRE MORAIS DE MELO  
 CPF: 054.289.944-28  
 CONTADOR - CRC: 20820-04/PE  
 RG 7022103 SDS - PE



PROJETAR CONSTRUÇÕES E PROJETOS LTDA ME  
CNPJ : 14.733.583/0001-74  
NIRE : 26.6.0004908-8 em 07/12/2011

ÍNDICE DE SOLVÊNCIA GERAL (ISG)  
BALANÇO PATRIMONIAL ENCERRADO EM 31 DE DEZEMBRO DE 2022

CAPITAL SOCIAL: R\$ 1.500.000,00

$$ISG = AT / (PC+ELP) \geq 1,00$$

ONDE :

Ativo Total =	4.399.984,96
Passivo Circulante =	120.364,42
Exigível a Longo Prazo =	0
ISG =	36,56

Recife, 31 de Dezembro de 2022

PROJETAR CONSTRUÇÕES E PROJETOS LTDA ME  
FRANCINA COSTA E SILVA GURGEL DE AMARAL  
TITULAR  
CI:6888444 - SDS PE CPF 073.609.444-06

THYAGO ALEXANDRE MORAIS DE MELO  
CPF: 054.289.944-28  
CONTADOR - CRC: 20820-04/PE  
RG 7022103 SDS - PE

*Handwritten signatures and initials in blue ink.*

http://assinado.pscs.com.br/assinadorweb/autenticacao:chavel=VPzRrYtEybl-2i6sgoqitw8GufEM-Au1KAlYHq2hjrltq2MhIkM-C2g  
ASSINADO DIGITALMENTE POR: 05428994428 THYAGO ALEXANDRE MORAIS DE MELO | 07360944406 FRANCINA COSTA E SILVA GURGEL DO AMARAL



PROJETAR CONSTRUÇÕES E PROJETOS LTDA ME  
CNPJ : 14.733.583/0001-74  
NIRE : 26.6.0004908-8 em 07/12/2011



http://assinador.pscs.com.br/assinadorweb/autenticacao?chave1=VP2RYTEyb1-2n6sgbqrl8ghfEM-AJIKATYHd2hjrltq2MthIkM-c29  
ASSINADO DIGITALMENTE POR: 05428994428-THYAGO ALEXANDRE MORAIS DE MELO | 07360944406-FRANCINA COSTA E SILVA GURGEL DO AMARAL

## NOTAS EXPLICATIVAS ÀS DEMONSTRAÇÕES CONTÁBEIS

Exercício findo em 31 de dezembro de 2022

Demonstrações Financeiras Padronizadas em Conformidade com a ITG 1.000- Resolução CFC nº1.418/12

**1. Apresentação das Demonstrações Contábeis** – As demonstrações contábeis inerentes ao exercício findo em 31 de dezembro de 2021 esta apresentado em Reais. As demonstrações foram elaboradas de acordo com as práticas contábeis adotadas no Brasil, tomando-se como base a interpretação Técnica ITG 1.000, emitida pelo Conselho Federal de Contabilidade – CFC , Resolução CFC nº 1.418/12, sendo adotadas normas complementares, emitidas pelo CFC, quando aplicável.

**2. Políticas Contábeis** – As demonstrações contábeis foram elaboradas com base no custo histórico.

**2.1 Caixa e Equivalentes de Caixa** – A sociedade considera como equivalente de caixa, os valores em conta corrente e as aplicações financeiras de conversibilidade imediata.

**2.2 Contas a Receber** - As contas a receber representam em sua maioria a aluguéis a receber e a venda de quotas de participação societária. Não existem contas a receber com prazo que necessite de ajuste a valor presente.

**3. Estoques de Imóveis para Revenda** – Os estoques estão avaliados pelo custo histórico, os custos incluem o preço de compra e despesas para sua integração ao estoque da empresa. Não foi feito teste de recuperabilidade, pois a administração entendeu não ser necessária qualquer avaliação por não haver perda no valor destes ativos.

**3.1 Imobilizado** – Os itens do imobilizado são mensurados pelo custo histórico, os custos incluem o preço de compra e despesas para sua integração ao ativo da empresa. Não foi feito teste de recuperabilidade, pois a administração entendeu não ser necessária qualquer avaliação por não haver perda no valor destes ativos. Não houve depreciação por se tratar de terreno .

### 3.2 Obrigações Fiscais:

A tributação incide pelo regime do Lucro Presumido.

### 3.3 Capital Social

O capital social em 31 de dezembro de 2021 totaliza o valor de R\$ 1.500.000,00 ( UM MILHÃO E QUINHENTOS MIL REAIS ) subscrito e totalmente integralizado, constituído por 1.500.000 (UM MILHÃO E QUINHENTOS MIL) quotas, no valor de R\$ 1,00 ( um real ) cada uma.

Recife, 31 de Dezembro de 2022

Sob as penas da lei, declaramos que as informações aqui contidas são verdadeiras, nos responsabilizaremos por todas elas.

A sociedade não possui Conselho Fiscal instalado  
A sociedade não possui Auditoria Fiscal

PROJETAR CONSTRUÇÕES E PROJETOS LTDA ME  
FRANCINA COSTA E SILVA GURGEL DE AMARAL  
TITULAR  
CI:6888444 - SDS PE CPF 073.609.444-06

THYAGO ALEXANDRE MORAIS DE MELO  
CPF: 054.289.944-28  
CONTADOR - CRC: 20820-04/PE  
RG 7022103 SDS - PE



TERMO DE ENCERRAMENTO

Contém esta encadernação de formulário contínuo, 22 folhas numeradas seguidamente pelo processo eletrônico de dados totalmente escrituradas, de 01 a 22 e que servirá de Livro Diário de número 009 na forma do parágrafo 1º (primeiro), artigo 6º (sexto) e artigo 7º (sétimo) do Decreto Lei número 64.567/69, onde estão registradas todas as operações realizadas pela empresa abaixo Qualificada . Período de escrituração 01/01/2022 a 31/12/2022.

Empresa : **PROJETAR CONSTRUÇÕES E PROJETOS LTDA ME**  
Endereço: Rua GERSON DE BARROS PINANGE, 57  
Bairro: PONTO DE PARADA , CEP: 52041370  
Cidade : Recife - PE  
CNPJ: 14.733.583/0001-74  
Inscr. Estadual: 051116413  
Órgão de Inscrição: JUNTA COMERCIAL DO ESTADO DE PERNAMBUCO , em 07 de dezembro de 2011  
Nº da Inscrição: 26.6.0004908-8

Data de encerramento do exercício social: 31/12/2022

Recife, 31 de dezembro de 2022

PROJETAR CONSTRUÇÕES E PROJETOS LTDA ME  
FRANCINA COSTA E SILVA GURGEL DE AMARAL  
TITULAR  
CI:6888444 - SDS PE CPF 073.609.444-06

THYAGO ALEXANDRE MORAIS DE MELO  
CPF: 054.289.944-28  
CONTADOR - CRC: 20820-04/PE  
RG 7022103 SDS - PE

Handwritten signatures and initials in blue ink.

http://assinador.pscs.com.br/assinadorweb/autenticacao:unavel-VPzRYLeyb-2nosgqj1u8GuffEh-Au1KA1YH02hjrlbq2MchInn-C2g  
ASSINADO DIGITALMENTE POR: 05428994428 THYAGO ALEXANDRE MORAIS DE MELO | 0736094440 FRANCINA COSTA E SILVA GURGEL DO AMARAL



**TJPE**  
Tribunal de Justiça  
de Pernambuco

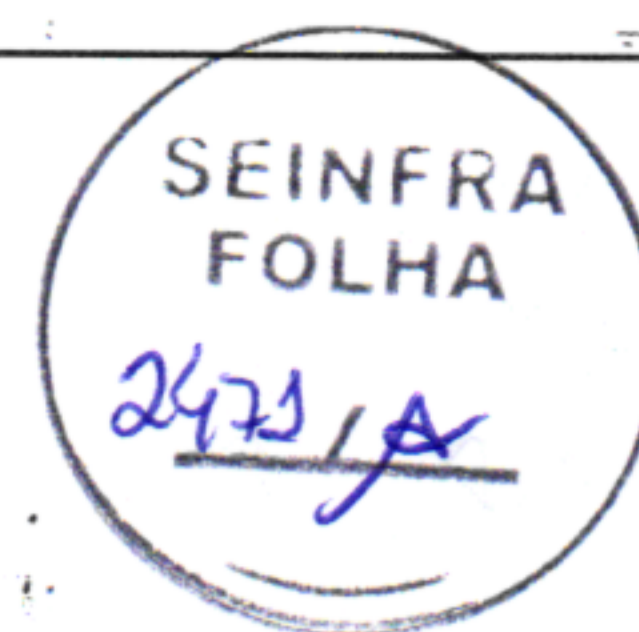

**1º OFÍCIO DE DISTRIBUIÇÃO DA CAPITAL**  
**FÓRUM DESEMBARGADOR RODOLFO AURELIANO**  
Av. Des. Guerra Barreto, s/n, térreo, Ilha Joana Bezerra - Recife/PE

**CERTIDÃO FALÊNCIA**

**JOSÉ GILSON DE OLIVEIRA CABRAL**, Titular do 1º Ofício de Contador - Distribuidor da Comarca de Recife, capital do Estado de Pernambuco

CERTIFICO, por me haver sido pedido que, conforme pesquisa realizada no sistema JUDWIN, onde são lançadas as distribuições do ofício, a meu cargo, Seção CÍVEL no período de 10 (dez) anos até a presente data, e que não abrange processos distribuídos no PJe, NÃO encontrei DISTRIBUÍDO Processo de Falência, Concordata, Recuperação Judicial, inexistindo pedido de homologação judicial de plano de recuperação extrajudicial em face de:

**PROJETAR ENGTECH LTDA, CPF/CNPJ: 14.733.583/0001-74**

Certifico ainda que, nesta comarca, podem ser obtidas certidões deste tipo de feitos ajuizados em 1º grau, quanto aos processos eletrônicos do PJe, abrangendo todas as comarcas de PE, diretamente no site [www.tjpe.jus.br/certidaopje/](http://www.tjpe.jus.br/certidaopje/)

Esta certidão não inclui os processos distribuídos antes do prazo estipulado na pesquisa, ainda que em tramitação.

*OBS: sem cobrança de taxa em cumprimento ao ofício circular nº 12/2016 de 04/07/2016*

Pesquisa realizada até o dia 20 de fevereiro de 2024, por Miryam Neves Falcão.

**1º DISTRIBUIDOR DA CAPITAL**

*Miryam Neves Falcão*



Documento autenticado por: **Miryam Neves Falcão**  
TECNICO JUDICIARIO - TPJ - Informação  
Autenticado em 20/02/2024 às 13:56  
conforme art. 1º, III, "b", da Lei 11.419/2006  
<https://autenticacaodocumentos.app.tjpe.jus.br>

Autenticação:  
6B.KP45iWS.459 de 154



SEINTRA  
FOLHA  
2470 *φ*

*φ*

C

C

## - DECLARAÇÕES

*[Handwritten signatures and initials in blue ink]*

SEINFRA  
FOLHA  
2468, 4

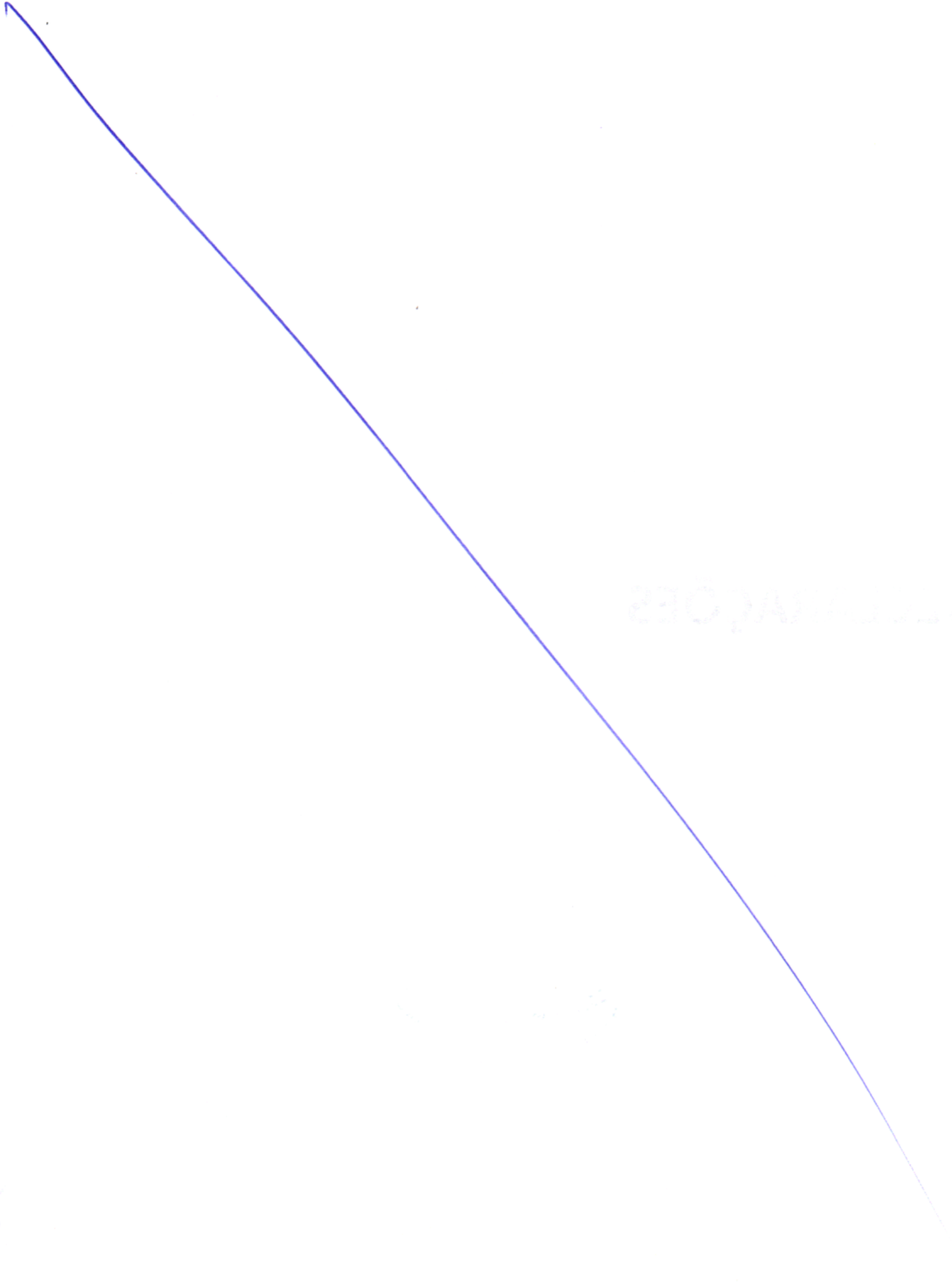

2307A/2023

2023

X

~~AS~~  
~~R~~

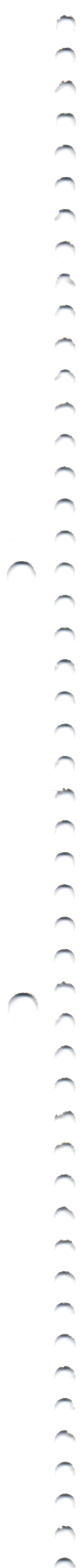

À PREFEITURA MUNICIPAL DE SÃO LOURENÇO DA MATA  
CONCORRÊNCIA PÚBLICA Nº 0016/2023

DECLARAÇÃO DE SUSTENTABILIDADE AMBIENTAL

Declaramos, sob as penas da lei, na qualidade de proponente do procedimento licitatório, sob a modalidade **CONCORRÊNCIA PÚBLICA Nº 0016/2023**, instaurado pelo **PREFEITURA MUNICIPAL DE SÃO LOURENÇO DA MATA** de que atendemos aos critérios de sustentabilidade ambiental, respeitando as normas de proteção do meio ambiente, conforme estabelece a Instrução Normativa nº 01, de 19 de janeiro de 2011, nos casos em que a referida instrução se aplica ao objeto.

Por ser a expressão da verdade, firmamos a presente.

Recife, 26 de março de 2024.

  
PROJETAR ENGTECH LTDA  
FRANCINA COSTA E SILVA GURGEL DO AMARAL  
**Francina Gurgel**  
CPF: 073.609.444-06  
Diretora



À PREFEITURA MUNICIPAL DE SÃO LOURENÇO DA MATA

CONCORRÊNCIA PÚBLICA Nº 0016/2023

DECLARAÇÃO DE CUMPRIMENTO AO DISPOSTO NO INCISO XXXIII DO ART. 7º, DA  
CONSTITUIÇÃO FEDERAL

A empresa PROJETAR ENGTECH LTDA CNPJ: 14.733.583/0001-74, por intermédio de seu representante legal, Sra. Francina Costa e Silva Gurgel do Amaral, inscrita no CPF nº 073.609.444-06 e RG nº 6888444 SDS/PE, **DECLARA** para os devidos fins, que realizará os serviços objeto do presente edital em conformidade com a Legislação Ambiental Vigente.

Recife, 26 de março de 2024.

  
PROJETAR ENGTECH LTDA

FRANCINA COSTA E SILVA GURGEL DO AMARAL

**Francina Gurgel**  
CPF: 073.609.444-06  
Diretora









À PREFEITURA MUNICIPAL DE SÃO LOURENÇO DA MATA

CONCORRÊNCIA PÚBLICA Nº 0016/2023



**DECLARAÇÃO DE CUMPRIMENTO AO DISPOSTO NO INCISO XXXIII DO ART. 7º, DA CONSTITUIÇÃO FEDERAL**

A PROJETAR ENGTECH LTDA CNPJ: 14.733.583/0001-74, por intermédio de seu representante legal, em atendimento ao previsto no **CONCORRÊNCIA PÚBLICA Nº 0016/2023**, **DECLARA**, para fins do disposto no inciso V do art. 27 da Lei nº 8.666, de 21 de junho de 1993, acrescido pela Lei nº 9.854, de 27 de outubro de 1999, que não emprega menor de dezoito anos em trabalho noturno, perigoso ou insalubre e não emprega menor de dezesseis anos.

Ressalva: emprega menor, a partir de quatorze anos, na condição de aprendiz ( ).

Recife, 26 de março de 2024.

  
PROJETAR ENGTECH LTDA

FRANCINA COSTA E SILVA GURGEL DO AMARAL  
Francina Gurgel  
CPF: 073.609.444-06  
Diretora

À PREFEITURA MUNICIPAL DE SÃO LOURENÇO DA MATA

PROJETAR ENGTECH LTDA  
Rua Gerson de Barros Pinangé, 57, Ponto de Parada – Recife/PE – CEP 52.041-370  
CNPJ: 14.733.583/0001-74 – e-mail: projetarconstrucoesltda@hotmail.com – Tel.: (81) 3011-9260



CONCORRÊNCIA PÚBLICA Nº 0016/2023

**DECLARAÇÃO DE MICROEMPRESA, DE EMPRESA DE PEQUENO PORTE ENQUADRADA NO ARTIGO 34 DA LEI Nº 11.488, DE 2007**

A PROJETAR ENGTECH LTDA CNPJ: 14.733.583/0001-74, por meio de seu representante legal, Sra. Francina Costa e Silva Gurgel do Amaral, inscrita no CPF nº 073.609.444-06 e RG nº 6888444 SDS/PE, **DECLARA**, para fins do disposto referente ao Edital da **CONCORRÊNCIA PÚBLICA Nº 0016/2023**, sob as sanções administrativas cabíveis e sob as penas da lei, que esta pessoa jurídica, na presente data, é considerada:

(Assinalar com "X" a condição da empresa)

( x ) MICROEMPRESA, conforme Inciso I nos termos do Artigo 3º da Lei Complementar 123, de 14 de dezembro de 2006;

( ) EMPRESA DE PEQUENO PORTE, conforme Inciso II nos termos do Artigo 3º da Lei Complementar 123, de 14 de dezembro de 2006.

Declara ainda que a empresa está excluída das vedações constantes do parágrafo 4º. do artigo 3º, da Lei Complementar nº 123, de 14 de dezembro de 2006.

Recife, 26 de março de 2024.

  
PROJETAR ENGTECH LTDA  
FRANCINA COSTA E SILVA GURGEL  
CPF: 073.609.444-06  
Diretora

À PREFEITURA MUNICIPAL DE SÃO LOURENÇO DA MATA

CONCORRÊNCIA PÚBLICA Nº 0016/2023

**DECLARAÇÃO DE DISPONIBILIDADE PARA DESEMPENHO DA FUNÇÃO**

Eu, Marcello Luis Rodrigues Araújo – Engenheiro Civil – CREA 180433545-2-  
CPF:029.740.584-50, declaro minha disponibilidade para desempenho das funções objeto  
CONCORRÊNCIA PÚBLICA Nº 0016/2023

Recife, 26 de março de 2024.



Marcello Luis Rodrigues Araújo  
CPF.Nº 029.740.584-50  
CREA Nº 180433545-2

**PROJETAR**

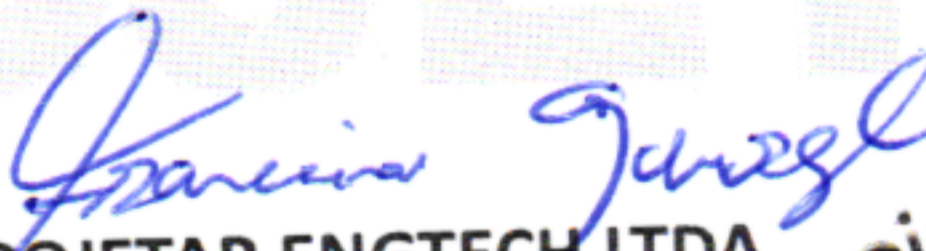
  
PROJETAR ENGTECH LTDA  
FRANCINA COSTA E SILVA GURGELO  
CPF: 074.609.444-06  
Diretora

PROJETAR ENGTECH LTDA  
RUA GERSON DE BARROS PINANGÉ, 57, PONTO DE PARADA - RECIFE/PE - CEP 52.041-370  
CNPJ: 14.733.583/0001-74 - e-mail: projetarconstrucoesltda@hotmail.com - Tel.: (81) 3011-9260





À PREFEITURA MUNICIPAL DE SÃO LOURENÇO DA MATA

CONCORRÊNCIA PÚBLICA Nº 0016/2023

DECLARAÇÃO DE RECEBIMENTO DOS DOCUMENTOS E CONHECIMENTO DAS CONDIÇÕES

Declaro para os devidos fins de comprovação junto à Comissão Permanente de Licitação, que a empresa PROJETAR ENGTECH LTDA CNPJ: 14.733.583/0001-74, localizada na Rua Gerson de Barros S Pinangé, nº 57 – Ponto de Parada – Recife-PE – CEP 52.041-370, neste ato representada pelo Sra. Francina Costa e Silva Gurgel do Amaral, inscrita no CPF nº 073.609.444-06 e RG nº 6888444 SDS/PE, recebeu os documentos e que tomou conhecimento de todas as condições necessárias à participação na **CONCORRÊNCIA PÚBLICA Nº 0016/2023**.

Recife, 26 de março de 2024.

  
PROJETAR ENGTECH LTDA  
FRANCINA COSTA E SILVA GURGEL DO AMARAL  
CPF: 073.609.444-06  
Diretora



À PREFEITURA MUNICIPAL DE SÃO LOURENÇO DA MATA

CONCORRÊNCIA PÚBLICA Nº 0016/2023



**DECLARAÇÃO**

(PARA QUEM OPTAR EM NÃO REALIZAR A VISITA)

Declaro, em atendimento ao previsto no **CONCORRÊNCIA PÚBLICA Nº 0016/2023**, que eu, Sra. Francina Costa e Silva Gurgel do Amaral, inscrita no CPF nº 073.609.444-06 e RG nº 6888444 SDS/PE, representante da empresa PROJETAR ENGTECH LTDA CNPJ: 14.733.583/0001-74, como seu representante legal, para os fins da presente declaração, conheço as condições locais para execução do objeto ou que tenho pleno conhecimento das condições e peculiaridades inerentes à natureza do trabalho, assumindo total responsabilidade por este fato e que não será utilizado para quaisquer questionamentos futuros que ensejem desavenças técnicas ou financeiras com a contratante.

Recife, 26 de março de 2024.

  
PROJETAR ENGTECH LTDA  
FRANCINA COSTA E SILVA GURGEL DO AMARAL  
Francina Gurgel  
CPF: 073.609.444-06  
Diretora



À PREFEITURA MUNICIPAL DE SÃO LOURENÇO DA MATA

CONCORRÊNCIA PÚBLICA Nº 0016/2023

**DECLARAÇÃO DE INEXISTÊNCIA DE FATO SUPERVENIENTE IMPEDITIVO DA HABILITAÇÃO**

EU, FRANCINA COSTA E SILVA GURGEL DO AMARAL, CPF nº 073.609.444-06 e RG nº 6888444 SDS/PE, na qualidade de diretor estando legalmente habilitado a representar a PROJETAR ENGTECH LTDA CNPJ: 14.733.583/0001-74, em atendimento ao previsto no **CONCORRÊNCIA PÚBLICA Nº 0016/2023**, **DECLARO** não haver fatos impeditivos para sua participação e habilitação no presente processo licitatório, ciente da obrigatoriedade de declarar ocorrências posteriores.

Recife, 26 de março de 2024.

*Francina Gurgel*  
PROJETAR ENGTECH LTDA

FRANCINA COSTA E SILVA GURGEL DO AMARAL

Francina Gurgel  
CPF: 073.609.444-06  
Diretora

PROJETAR ENGTECH LTDA

Rua Gerson de Barros Pinangé, 57, Ponto de Parada – Recife/PE – CEP 52.041-370  
CNPJ: 14.733.583/0001-74 – e-mail: projetarconstrucoesltda@hotmail.com – Tel.: (81) 3011-9260

À PREFEITURA MUNICIPAL DE SÃO LOURENÇO DA MATA

CONCORRÊNCIA PÚBLICA Nº 0016/2023

**DECLARAÇÃO DE ELABORAÇÃO INDEPENDENTE DE PROPOSTA**

EU, FRANCINA COSTA E SILVA GURGEL DO AMARAL, portador(a) da Carteira de Identidade nº 5748571 SSP-PE e do CPF-MF nº 029.517.224-00, como representante devidamente constituído de PROJETAR ENGTECH LTDA CNPJ: 14.733.583/0001-74, Pessoa Jurídica, inscrita no CNPJ nº. 17.314.738/0001-26, doravante denominada licitante, para fins do disposto da **CONCORRÊNCIA PÚBLICA Nº 0016/2023**, declaro, sob as penas da lei, em especial, o art. 299 do Código Penal Brasileiro, que:

(a) a proposta de preço apresentada para participar do **CONCORRÊNCIA PÚBLICA Nº 0016/2023** foi elaborada de maneira independente (pelo Licitante), e o conteúdo da proposta não foi, no todo ou em parte, direta ou indiretamente, informado, discutido ou recebido de qualquer outro participante potencial ou de fato, por qualquer meio ou por qualquer pessoa;

(b) a intenção de apresentar a proposta de preço elaborada para participar do certame não foi informada, discutida ou recebida de qualquer outro participante potencial ou de fato, por qualquer meio ou por qualquer pessoa;

(c) que não tentou, por qualquer meio ou por qualquer pessoa, influir na decisão de qualquer outro participante potencial ou de fato, quanto a participar ou não da referida licitação;

(d) que o conteúdo da proposta de preço apresentada para participar do mencionado certame não será, no todo ou em parte, direta ou indiretamente, comunicado ou discutido com qualquer outro participante potencial ou de fato antes da adjudicação do objeto da referida licitação;

(e) que o conteúdo da proposta apresentada não foi, no todo ou em parte, direta ou indiretamente, informado, discutido ou recebido de qualquer integrante do **PREFEITURA MUNICIPAL DE SÃO LOURENÇO DA MATA**, antes da abertura oficial das propostas; e

(f) que está plenamente ciente do teor e da extensão desta declaração e que detém plenos poderes e informações para firmá-la.

Recife, 26 de março de 2024.

*Francina Gurgel*  
PROJETAR ENGTECH LTDA  
FRANCINA COSTA E SILVA GURGEL DO AMARAL  
*Francina Gurgel*  
CPF: 073.609.444-06  
Diretora



À PREFEITURA MUNICIPAL DE SÃO LOURENÇO DA MATA  
CONCORRÊNCIA PÚBLICA Nº 0016/2023

DECLARAÇÃO DE INEXISTÊNCIA DE SERVIDORES

A empresa PROJETER ENGTECH LTDA CNPJ nº 14.733.583/0001-74, com sede Rua Gerson de Barros S Pinangé, nº 57 – Ponto de Parada – Recife/PE – CEP 52.041-370, em cumprimento ao Edital do **CONCORRÊNCIA PÚBLICA Nº 0016/2023**, DECLARA, sob as penas da Lei, que não possui em seu quadro ou de pessoal, qualquer servidor efetivo, comissionado ou empregado do **PREFEITURA MUNICIPAL DE SÃO LOURENÇO DA MATA**, exercendo funções técnicas, gerenciais, comerciais ou administrativas.

Recife, 26 de março de 2024.

*Francina Gurgel*  
PROJETAR ENGTECH LTDA

FRANCINA COSTA E SILVA GURGEL DO MAR

**Francina Gurgel**  
CPF: 073609.444-06  
Diretora

*156*  
*At*

*RECIBO*  
*2024*



À PREFEITURA MUNICIPAL DE SÃO LOURENÇO DA MATA

CONCORRÊNCIA PÚBLICA Nº 0016/2023

**DECLARAÇÃO DA DISPONIBILIDADE DE PESSOAL, MÁQUINAS E EQUIPAMENTOS**

EU, Francina Costa e Silva Gurgel do Amaral, inscrita no CPF nº 073.609.444-06 e RG nº 6888444 SDS/PE, na qualidade de diretor estando legalmente habilitado a representar a PROJETER ENGTECH LTDA CNPJ: 14.733.583/0001-74, DECLARO para fins de comprovação junto à Comissão Permanente de Licitação (CPL) **CONCORRÊNCIA PÚBLICA Nº 0016/2023**, que dispõem de instalações, equipamentos e pessoal técnico especializado, considerados essenciais para o cumprimento do objeto da licitação para execução do objeto desse processo licitatório:

**1) Responsável Técnico:**

Marcello Luis Rodrigues Araújo – Engenheiro Civil – CREA 180433545-2-  
CPF:029.740.584-50

Recife, 26 de março de 2024.

*Francina Gurgel*  
PROJETAR ENGTECH LTDA

FRANCINA COSTA E SILVA GURGEL DO AMARAL

Francina Gurgel  
CPF: 073.609.444-06  
Diretora



À PREFEITURA MUNICIPAL DE SÃO LOURENÇO DA MATA

CONCORRÊNCIA PÚBLICA Nº 0016/2023

### DECLARAÇÃO DE PLENO ATENDIMENTO AOS REQUISITOS DE HABILITAÇÃO

A empresa PROJETAR ENGTECH LTDA CNPJ: 14.733.583/0001-74, por intermédio de seu representante legal, Sra. Francina Costa e Silva Gurgel do Amaral, inscrita no CPF nº 073.609.444-06 e RG nº 6888444 SDS/PE, **DECLARA** para os devidos fins, que cumpre plenamente os Requisitos de habilitação exigidos no Edital do certame licitatório, Ref.: **CONCORRÊNCIA PÚBLICA Nº 0016/2023.**

Recife, 26 de março de 2024.

*Francina Gurgel*  
PROJETAR ENGTECH LTDA

FRANCINA COSTA E SILVA GURGEL DO AMARAL

**Francina Gurgel**  
CPF: 073.609.444-06  
Diretora

*leandro gurgel*  
PROJETAR ENGTECH LTDA

*158*  
*AB*

PROJETAR ENGTECH LTDA

Rua Gerson de Barros Pinangé, 57, Ponto de Parada – Recife/PE – CEP 52.041-370  
CNPJ: 14.733.583/0001-74 – e-mail: projetarconstrucoesltda@hotmail.com – Tel.: (81) 3011-9260



À PREFEITURA MUNICIPAL DE SÃO LOURENÇO DA MATA

CONCORRÊNCIA PÚBLICA Nº 0016/2023



### DECLARAÇÃO

A empresa PROJETAR ENGTECH LTDA CNPJ: 14.733.583/0001-74, por intermédio de seu representante legal, Sra. Francina Costa e Silva Gurgel do Amaral, inscrita no CPF nº 073.609.444-06 e RG nº 6888444 SDS/PE, **DECLARA** para os devidos fins, que não possui, em sua cadeia produtiva, empregados executando trabalho degradante ou forçado, observando o disposto nos incisos III e IV do art. 1º e no inciso III do art. 5º da Constituição Federal, Ref.: **CONCORRÊNCIA PÚBLICA Nº 0016/2023.**

Recife, 26 de março de 2024.

*Francina Gurgel*  
PROJETAR ENGTECH LTDA

FRANCINA COSTA E SILVA GURGEL DO AMARAL  
CPF: 073.609.444-06  
Diretora

*Handwritten marks and signatures in the bottom right corner, including a large 'X' and the number '159'.*



À PREFEITURA MUNICIPAL DE SÃO LOURENÇO DA MATA

CONCORRÊNCIA PÚBLICA Nº 0016/2023

DECLARAÇÃO

A empresa PROJETER ENGTECH LTDA CNPJ: 14.733.583/0001-74, por intermédio de seu representante legal, Sra. Francina Costa e Silva Gurgel do Amaral, inscrita no CPF nº 073.609.444-06 e RG nº 6888444 SDS/PE, **DECLARA** para os devidos fins, que temos pleno conhecimento das condições e peculiaridades inerentes à natureza dos trabalhos relativamente ao objeto da Tomada de Preços nº 012/2023 , assumindo total responsabilidade por esse fato e informando que não o utilizaremos para quaisquer questionamentos futuros que ensejem avanços técnicos ou financeiras com a SECRETARIA MUNICIPAL DE INFRAESTRUTURA/Prefeitura Municipal de São Lourenço da Mata - PE, Ref.: **CONCORRÊNCIA PÚBLICA Nº 0016/2023**.

Recife, 26 de março de 2024.



1991 O. 01/01/2014  
PROJETER ENGTECH LTDA

*Francina Gurgel*  
PROJETER ENGTECH LTDA

**Francina Gurgel**  
CPF: 073.609.444-06  
Diretora

FRANCINA COSTA E SILVA GURGEL DO AMARAL

Handwritten notes and signatures in blue ink, including '760' and 'AS'.

À PREFEITURA MUNICIPAL DE SÃO LOURENÇO DA MATA

CONCORRÊNCIA PÚBLICA Nº 0016/2023

FACHADA E ENDEREÇO DA EMPRESA

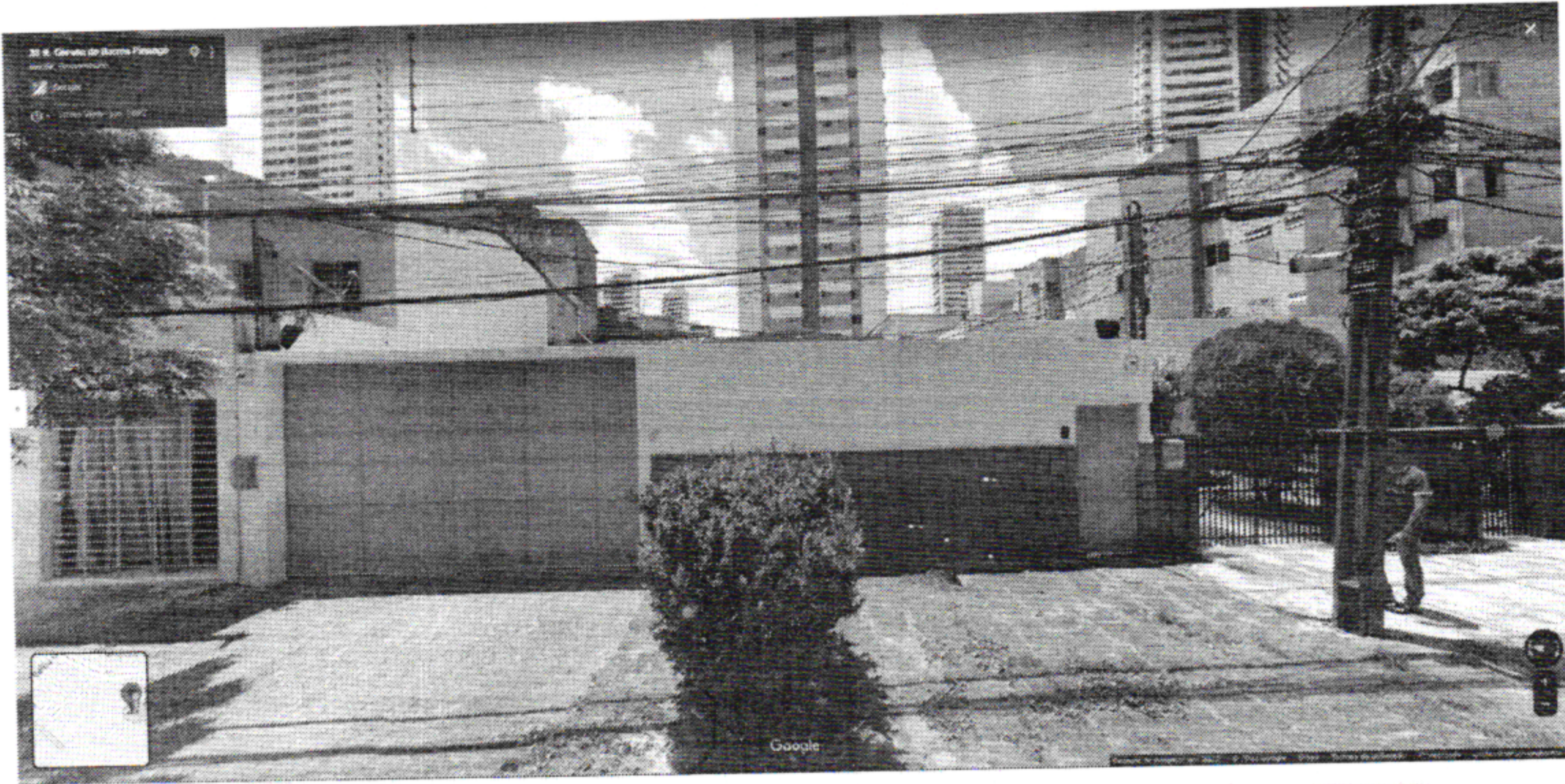

Link Endereço: <https://goo.gl/maps/qAkzfTe6jnzZuaWSA>

Recife, 26 de março de 2024.

*Francina Gurgel*  
Francina Gurgel  
PROJETAR ENGTECH LTDA  
CPF: 073.609.444-06  
Diretora  
FRANCINA COSTA E SILVA GURGEL DO AMARAL

100

0

0

100100 510101  
100100 510101  
100100 510101

1



203

ENVELOPE N° 1

DOCUMENTOS DE HABILITAÇÃO

Prefeitura Municipal de São Lourenço da Mata  
Comissão Permanente de Licitação

CONCORRÊNCIA PÚBLICA Nº 0016/2023  
PROCESSO LICITATÓRIO Nº 0036/2023

**OBJETO:** CONTRATAÇÃO DE EMPRESA DE ENGENHARIA ESPECIALIZADA NA EXECUÇÃO DE SERVIÇOS DE MANUTENÇÃO PREDIAL, A SEREM REALIZADOS NOS ESPAÇOS FÍSICOS ASSOCIADOS À SECRETARIA DE ASSISTÊNCIA SOCIAL DO MUNICÍPIO DE SÃO LOURENÇO DA MATA - PE, conforme especificações e demais elementos técnicos constantes do Projeto Básico e/ou Executivo e demais Anexos deste Edital, através da execução indireta sob o regime de empreitada por preço unitário, do tipo "menor preço" global.

**Abertura:** 26/03/2024 - 09:30 HORAS

**EMPRESA PROPONENTE:**

**PROJETAR ENGTECH LTDA**, Pessoa Jurídica, inscrita no CNPJ nº. 14.733.583/0001-74, com sede à Rua Gerson de Barros Pinange, nº 57 - Bairro Ponto de Parada - Recife - PE

Telefone: (81) 99487-2063/Tel.: (81) 3011-9250

E-mail: projetarconstrucoesltada@hotmail.com



*[Handwritten signature]*

