



ACERVO TÉCNICO		
PLANILHA DE SERVIÇOS EXECUTADOS		
OBRA: MANUTENÇÃO PREVENTIVA E CORRETIVA NAS ESCOLAS DA REDE MUNICIPAL DE EDUCAÇÃO DO MUNICÍPIO DE MORENO - PE.		
LOCALIZAÇÃO: Diversas Escolas da zona urbana e rural da cidade do Moreno - PE. CEP: 54.800-000		
EMPRESA: RIO BRANCO CONSTRUTORA EIRELI - EPP		
RESP. TÉCNICO: LUIZ AMÉRICO DE MIRANDA JÚNIOR		
PERÍODO DE EXECUÇÃO: 10/09/2021 à 10/09/2022		
ART EXECUÇÃO: PE20210692518		
DESCRIÇÃO	UNID.	QUANT.
SERVIÇOS PRELIMINARES		
LIMPEZA MANUAL DE VEGETAÇÃO EM TERRENO COM ENXADA.	M²	738,20
DEMOLIÇÃO DE ARGAMASSAS, DE FORMA MANUAL, SEM REAPROVEITAMENTO.	M²	9,33
CARGA E TRANSPORTE DE MATERIAS		
CARGA MANUAL DE ENTULHO EM CAMINHÃO BASCULANTE 6 M3.	M³	13,19
TRANSPORTE DE ENTULHO COM CAMINHÃO BASCULANTE 6 M3, RODOVIA PAVIMENTADA, DMT ATE 0,5 KM.	M³	13,19
COBERTURAS E IMPERMEABILIZAÇÕES		
TELHAMENTO COM TELHA CERÂMICA CAPA-CANAL, TIPO COLONIAL, COM ATÉ 2 ÁGUAS, INCLUSO TRANSPORTE VERTICAL.	M²	252,70
RETELHAMENTO COM TELHA CERÂMICA C/ 50% NOVA	M²	3.036,94
TRAMA DE MADEIRA COMPOSTA POR RIPAS, CAIBROS E TERÇAS PARA TELHADOS DE MAIS QUE 2 ÁGUAS PARA TELHA DE ENCAIXE DE CERÂMICA OU DE CONCRETO, INCLUSO TRANSPORTE VERTICAL.	M²	10,80
FORRO EM RÉGUAS DE PVC, FRISADO, PARA AMBIENTES COMERCIAIS, INCLUSIVE ESTRUTURA DE FIXAÇÃO.	M²	761,83
FORRO EM RÉGUAS DE PVC, FRISADO, PARA AMBIENTES RESIDENCIAIS, INCLUSIVE ESTRUTURA DE FIXAÇÃO.	M²	36,62
CUMEEIRA E ESPIGÃO PARA TELHA CERÂMICA EMBOÇADA COM ARGAMASSA TRAÇO 1:2:9 (CIMENTO, CAL E AREIA), PARA TELHADOS COM MAIS DE 2 ÁGUAS, INCLUSO TRANSPORTE VERTICAL.	M	31,80
REMOÇÃO DE TELHAS, DE FIBROCIMENTO, METÁLICA E CERÂMICA, DE FORMA MANUAL, SEM REAPROVEITAMENTO. AF_12/2017	M²	242,97
TELHAMENTO COM TELHA ONDULDA DE FIBROCIMENTO E = 6 MM, COM RECOBRIMENTO LATERAL DE 1 1/4 DE ONDA PARA TELHADO COM INCLINAÇÃO MÁXIMA DE 10°, COM ATÉ 2 ÁGUAS, INCLUSO IÇAMENTO. AF_07/2019	M²	35,37
RECUPERAÇÃO DE CUMEEIRA	M	106,50
RETELHAMENTO COM 100% DE REAPROVEITAMENTO.	M²	4.410,13
REMOÇÃO DE TRAMA DE MADEIRA PARA COBERTURA, DE FORMA MANUAL, SEM REAPROVEITAMENTO. AF_12/2017	M²	53,94
TRAMA DE MADEIRA COMPOSTA POR RIPAS E CAIBROS PARA TELHADOS DE ATÉ 2 ÁGUAS PARA TELHA CERÂMICA CAPA-CANAL, INCLUSO TRANSPORTE VERTICAL.	M²	141,32

PREFEITURA MUNICIPAL DE MORENO
 Av. Dr. Sofronio Portela, 3754, Centro. Moreno-PE, 54800-000.
 Fone : +55 (81) 3535-4419
 CNPJ : 11.049.822/0001-83

Raymundo Monteiro
 Sec. Exec. de Obras
 Mat. 034628

Este documento encontra-se registrado no Conselho Regional de Engenharia e Agronomia de Pernambuco, vinculado à Certidão nº 2220562977/2022, emitida em 10/05/2023



Certidão nº 2220562977/2022
 10/05/2023, 11:01
 Chave de Impressão: 4ZZ5x

O documento neste ato registrado foi emitido em 10/05/2023 e contém 4 folhas





TELHAMENTO COM TELHA ONDULDA DE FIBROCIMENTO E = 6 MM, COM RECOBRIMENTO LATERAL DE 1 1/4 DE ONDA PARA TELHADO COM INCLINAÇÃO MÁXIMA DE 10°, COM ATÉ 2 ÁGUAS, INCLUSO IÇAMENTO. AF_07/2019 - (MÃO DE OBRA)	M²	345,00
ESQUADRIAS / VIDROS		
PORTA DE MADEIRA PARA PINTURA, SEMI-OCA (LEVE OU MÉDIA), 80X210 CM, ESPESSURA DE 3,5 CM, INCLUSO DOBRADIÇAS - FORNECIMENTO E INSTALAÇÃO.	UND	2,00
PORTA DE MADEIRA PARA PINTURA, SEMI-OCA (LEVE OU MÉDIA), 70X210 CM, ESPESSURA DE 3,5 CM, INCLUSO DOBRADIÇAS - FORNECIMENTO E INSTALAÇÃO.	UND	1,00
PORTA DE MADEIRA P/ PINTURA SEMI -OCA (LEVE OU MÉDIA) 90X210CM, ESP. DE 3,5 CM INCLUSO DOBRADIÇAS - FORNECIMENTO E INSTALAÇÃO.	UND	2,00
FECHADURA DE EMBUTIR PARA PORTAS INTERNAS, COMPLETA, ACABAMENTO PADRÃO MÉDIO, COM EXECUÇÃO DE FURO - FORNECIMENTO E INSTALAÇÃO.	UND	5,00
ARGAMASSAS E REVESTIMENTOS		
CHAPISCO APLICADO EM ALVENARIAS E ESTRUTURAS DE CONCRETO INTERNAS, COM COLHER DE PEDREIRO. ARGAMASSA TRAÇO 1:3 COM PREPARO MANUAL.	M²	9,18
MASSA ÚNICA, PARA RECEBIMENTO DE PINTURA, EM ARGAMASSA TRAÇO 1:2:8, PREPARO MANUAL, APLICADA MANUALMENTE EM FACES INTERNAS DE PAREDES, ESPESSURA DE 20MM, COM EXECUÇÃO DE TALISCAS.	M²	22,37
MASSA ÚNICA, PARA RECEBIMENTO DE PINTURA, EM ARGAMASSA TRAÇO 1:2:8, PREPARO MANUAL, APLICADA MANUALMENTE EM TETO, ESPESSURA DE 10MM, COM EXECUÇÃO DE TALISCAS.	M²	0,00
ARGAMASSA TRAÇO 1:3 (CIMENTO E AREIA MÉDIA), PREPARO MANUAL	M²	0,00
REVESTIMENTO CERÂMICO PARA PAREDES INTERNAS COM PLACAS TIPO ESMALTADA EXTRA DE DIMENSÕES 20X20 CM APLICADAS EM AMBIENTES DE ÁREA MAIOR QUE 5M² NA ALTURA INTEIRA DAS PAREDES.	M²	0,00
PISOS		
PISO CIMENTADO, TRAÇO 1:3 (CIMENTO E AREIA), ACABAMENTO LISO, ESPESSURA 2,0 CM, PREPARO MECÂNICO DA ARGAMASSA.	M²	21,10
PINTURA		
APLICAÇÃO MANUAL DE PINTURA COM TINTA LÁTEX PVA EM PAREDES, DUAS DEMÃOS, INCLUSIVE APLICAÇÃO E LIXAMENTO DE DUAS DEMÃOS DE MASSA ACRÍLICA.	M²	5.511,09
APLICAÇÃO MANUAL DE PINTURA COM TINTA LÁTEX PVA EM TETO, DUAS DEMÃOS.	M²	333,23
APLICAÇÃO MANUAL DE TINTA LÁTEX ACRÍLICA EM PAREDE EXTERNAS DE CASAS, DUAS DEMÃOS.	M²	93,01
APLICAÇÃO MANUAL DE PINTURA COM TINTA LÁTEX ACRÍLICA EM PAREDES, DUAS DEMÃOS.	M²	199,97
PINTURA A ÓLEO, 2 DEMÃOS.	M²	1.334,72
PINTURA ESMALTE ACETINADO EM MADEIRA, DUAS DEMÃOS.	M²	499,07
PINTURA ESMALTE BRILHANTE (DUAS DEMÃOS) SOBRE SUPERFÍCIE METÁLICA, INCLUSIVE PROTEÇÃO COM ZARCÃO (1 DEMÃO)	M²	692,73
PINTURA DE PISO COM TINTA ACRÍLICA, APLICAÇÃO MANUAL, 3 DEMÃOS, INCLUSO FUNDO PREPARADOR. AF_05/2021	M²	427,87
INSTALAÇÕES ELÉTRICAS		
TOMADA MÉDIA DE EMBUTIR (2 MÓDULOS), 2P+T 20 A, INCLUINDO SUPORTE E PLACA - FORNECIMENTO E INSTALAÇÃO.	UND	1,00
LÂMPADA TUBULAR FLUORESCENTE T10 DE 20/40 W, BASE G13 - FORNECIMENTO E INSTALAÇÃO.	UND	38,00
LÂMPADA FLUORESCENTE ESPIRAL BRANCA 45W, BASE E27 - FORNECIMENTO E INSTALAÇÃO.	UND	10,00
REATOR PARA LÂMPADA FLUORESCENTE 2X40W PARTIDA RÁPIDA FORNECIMENTO E INSTALAÇÃO.	UND	11,00
LUMINÁRIA TIPO PLAFON EM PLÁSTICO, DE SOBREPOR, COM 1 LÂMPADA DE 15 W- FORNECIMENTO E INSTALAÇÃO.	UND	10,00

Este documento encontra-se registrado no Conselho Regional de Engenharia e Agronomia de Pernambuco, vinculado à Certidão nº 2220562977/2022, emitida em 10/05/2023



PREFEITURA MUNICIPAL DE MORENO
 Av. Dr. Sofronio Portela, 3754, Centro. Moreno-PE, 54800-000.
 Fone : +55 (81) 3535-4419
 CNPJ : 11.049.822/0001-83

Raymundo Monteiro
 Sec. Exec. de Obras
 Mat. 034628

Certidão nº 2220562977/2022
 10/05/2023, 11:01
 Chave de Impressão: 4ZZ5x

O documento neste ato registrado foi emitido em 10/05/2023 e contém 4 folhas



Handwritten signatures and initials in blue ink, including '79' and '791'.



INTERRUPTOR SIMPLES (1 MÓDULO) COM 1 TOMADA DE EMBUTIR 2P+T 10 A, INCLUINDO SUPORTE E PLACA - FORNECIMENTO E INSTALAÇÃO. AF_12/2015	UND	1,00
PONTO DE ILUMINAÇÃO RESIDENCIAL INCLUINDO INTERRUPTOR SIMPLES, CAIXA, ELÉTRICA, ELETRODUTO, CABO RASGO, QUEBRA E CHUMBAMENTO (EXCLUINDO LUMINÁRIA E LÂMPADA). AF_01/2016	UND	20,00
LÂMPADA LED 30W, BASE E27 - FORNECIMENTO E INSTALAÇÃO	UND	47,00
TAMPA CEGA EM PVC PARA CONDULETE 4 X 2"	UND	13,00
RETIRADA E RECOLOCAÇÃO LUMINARIA	UND	65,00
CAIXA DE EMBUTIR PVC - 4X4 QUADRADA	UND	8,00
INSTALAÇÕES HIDROSSANITÁRIAS		
FORNECIMENTO DE CAIXA DE DESCARGA DE SOBREPOR (TUBO ALTO), DE PLÁSTICO (AKROS) OU SIMILAR, INCLUSIVE FIXAÇÃO E ACESSÓRIOS CORRESPONDENTES.	UND	8,00
VASO SANITÁRIO SIFONADO COM CAIXA ACOPLADA LOUÇA BRANCA, INCLUSO ENGATE FLEXÍVEL EM PLÁSTICO BRANCO, 1/2 X 40CM - FORNECIMENTO E INSTALAÇÃO	UND	1,00
LAVATÓRIO LOUÇA BRANCA SUSPENSO, 29,5 X 39CM OU EQUIVALENTE, PADRÃO POPULAR, INCLUSO SIFÃO TIPO GARRAFA EM PVC, VÁLVULA E ENGATE FLEXÍVEL 30 CM EM PLÁSTICO E TORNEIRA CROMADA DE MESA, PADRÃO POPULAR - FORNECIMENTO E INSTALAÇÃO.	UND	13,00
ASSENTO SANITÁRIO DE PLÁSTICO, TIPO CONVENCIONAL	UND	1,00
TORNEIRA CROMADA DE MESA, 1/2" OU 3/4", PARA LAVATÓRIO, PADRÃO POPULAR - FORNECIMENTO E INSTALAÇÃO.	UND	7,00
TORNEIRA CROMADA DE MESA, 1/2" OU 3/4", PARA LAVATÓRIO, PADRÃO MÉDIO - FORNECIMENTO E INSTALAÇÃO.	UND	1,00
PONTO DE ÁGUA FRIA, D=25MM	UND	11,00
PONTO DE ESGOTO PRIMÁRIO, D=40MM	UND	10,00
ADMINISTRAÇÃO DA OBRA		
ADMINISTRAÇÃO LOCAL DA OBRA.	MÊS	8,00

Este documento encontra-se registrado no Conselho Regional de Engenharia e Agronomia de Pernambuco, vinculado à Certidão nº 2220562977/2022, emitida em 10/05/2023



Raymundo Monteiro
Ger. Exec. de Obras
Mat. 034628

PREFEITURA MUNICIPAL DE MORENO
Av. Dr. Sofronio Portela, 3754, Centro. Moreno-PE, 54800-000.
Fone : +55 (81) 3535-4419
CNPJ : 11.049.822/0001-83

Certidão nº 2220562977/2022
10/05/2023, 11:01

Chave de Impressão: 4ZZ5x

O documento neste ato registrado foi emitido em 10/05/2023 e contém 4 folhas





Certidão de Acervo Técnico - CAT
Resolução Nº 1025 de 30 de Outubro de 2009
Resolução Nº 218 de 29 de Junho de 1973

CREA-PE

CAT COM REGISTRO DE ATESTADO
2220539373/2021
Atividade concluída

Conselho Regional de Engenharia e Agronomia de Pernambuco

CERTIFICAMOS, em cumprimento ao disposto na Resolução nº 1.025, de 30 de outubro de 2009, do Confea, que consta dos assentamentos deste Conselho Regional de Engenharia e Agronomia de Pernambuco - Crea-PE, o Acervo Técnico do profissional **LUIZ AMÉRICO DE MIRANDA JUNIOR** referente à(s) Anotação(ões) de Responsabilidade Técnica - ART abaixo discriminada(s):

Profissional: **LUIZ AMÉRICO DE MIRANDA JUNIOR**
Registro: **PE023272 PE** RNP: **1804002496**
Título profissional: ENGENHEIRO CIVIL, ENGENHEIRO DE SEGURANÇA DO TRABALHO

Número da ART: **PE20190448036** Tipo de ART: OBRA / SERVIÇO Registrada em: 07/11/2019 Baixada em: 01/10/2021
Forma de registro: INICIAL Participação técnica: INDIVIDUAL
Empresa contratada: **RIO BRANCO CONSTRUTORA EIRELI - EPP**

Contratante: **FUNDO MUNICIPAL DE SAUDE DO MUNICIPIO DO PAULISTA** CPF/CNPJ: **09.251.115/0001-23**
Endereço do contratante: AVENIDA BRASIL Nº: 222
Complemento: Bairro: MARANGUAPE I
Cidade: PAULISTA UF: PE CEP: 53444490
Contrato: 127/2019 Celebrado em: 18/09/2019
Valor do contrato: R\$ 204.773,89 Tipo de contratante: Pessoa Jurídica de Direito Público
Ação institucional: Outros
Endereço da obra/serviço: RUA MIMOSO Nº: S/N
Complemento: Bairro: ARTUR LUNDGREN I
Cidade: PAULISTA UF: PE CEP: 53417430
Data de início: 07/10/2019 Conclusão efetiva: 07/04/2020
Finalidade: Saúde
Proprietário: **FUNDO MUNICIPAL DE SAUDE DO MUNICIPIO DO PAULISTA** CPF/CNPJ: 09.251.115/0001-23

Atividade Técnica: **7 - EXECUÇÃO EDIFICAÇÕES > #29643 - REFORMA 42 - Execução de Obra Técnica 301.71 metro quadrado;**

Observações

REFORMA DO CENTRO DE SAÚDE MANOEL CALDAS DE ARAÚJO NO MUNICÍPIO DE ABREU E LIMA/PE.

Informações Complementares

CERTIFICAMOS, finalmente, que se encontra vinculado à presente Certidão de Acervo Técnico – CAT, o atestado contendo 10 folha(s), expedido pelo contratante da obra/serviço, a quem cabe a responsabilidade pela veracidade e exatidão das informações nele constantes.

Certidão de Acervo Técnico nº 2220539373/2021
21/10/2021, 10:50
35D78

A CAT é válida em todo o território nacional.

A CAT perderá a validade no caso de modificação dos dados técnicos qualitativos ou quantitativos nela contidos em razão de substituição ou anulação de ART.

A Certidão de Acervo Técnico (CAT) à qual o atestado está vinculado constituirá prova da capacidade técnico-profissional da pessoa jurídica somente se o responsável técnico indicado estiver ou venha a ser integrado ao seu quadro técnico por meio de declaração entregue no momento da habilitação ou da entrega das propostas.

Certificamos que se encontra vinculado à presente CAT o atestado apresentado em cumprimento à Lei nº 8.666/93, expedido pela pessoa jurídica contratante, a quem cabe a responsabilidade pela veracidade e exatidão das informações nele constantes. É de responsabilidade deste Conselho a verificação da atividade profissional em conformidade com a Lei nº 5.194/66 e Resoluções do Conselho Federal de Engenharia e Agronomia - CONFEA.

Fica(m) Excluído(s), no entanto, o(s) serviço(s) cujas atribuições não competem ao(s) profissional(is) em questão.

A autenticidade desta Certidão pode ser verificada em: <http://crea-pe.sitac.com.br/publico>, com a chave: 35D78





SECRETARIA MUNICIPAL DE SAÚDE
SUPERINTENDENCIA DE PLANEJAMENTO E GESTÃO



ATESTADO DE CAPACIDADE TÉCNICA

Atestamos para os devidos fins que a empresa RIO BRANCO CONSTRUTORA EIRELI-EPP, com sede na Rua Ministro Nelson Hungria, 63, sala 402, Boa Viagem, Recife - PE, inscrita no CNPJ: 02.951.249/0001-08, registrada no CREA PE 50158, através de seu responsável Técnico, Engenheiro Civil e Engenheiro de Segurança do Trabalho LUIZ AMÉRICO DE MIRANDA JUNIOR, registrado no CREA PE023272 PE, RNP: 1804002496, executou entre os dias 07 de outubro de 2019 à 07 de abril de 2020, em Paulista, os serviços de REFORMA DO CENTRO DE SAÚDE MANOEL CALDAS DE ARAÚJO NO MUNICÍPIO DO PAULISTA-PE.

ATESTAMOS, ainda, que os compromissos assumidos pela empresa foram cumpridos satisfatoriamente, nada constando em nossos arquivos que a desabonem comercial ou tecnicamente.

Dados da Obra/Serviço:

ART(s): Nº PE20190448036
Contratos: 127/2019.
Local da Obra: CENTRO DE SAÚDE MANOEL CALDAS DE ARAÚJO
Endereço da Obra: Rua Mimoso, s/n, ARTUR LUNDGREN I, Paulista - PE. CEP: 53.417-430.
Data de Início: 07/10/2019
Previsão de término: 07/04/2021

Dados do Contratante:

Razão Social: Prefeitura Municipal do Paulista
CNPJ: 10.408.839/0001-17
Fundo Municipal de Saúde/ CNPJ: 09.251.115/0001-23
Endereço: Avenida Agamenon Magalhães, s/n, Centro, Paulista - PE. CEP: 53.401-441 / Av. Prefeito Geraldo Pinho Alves, 222, Maranguape I, CEP: 53.444-490.
E-mail: planejamento@paulistasaude@gmail.com

Dados da contratada:

Razão Social: RIO BRANCO CONSTRUTORA EIRELI-EPP
CNPJ: 02.951.249/0001-08
Endereço: Rua Ministro Nelson Hungria, 63, sala 402, Boa Viagem, Recife - PE.
REGISTRO CREA: PE 50158

Dados do Responsável Técnico:

Nome: Luiz Américo de Miranda Júnior
Título: Engenheiro Civil, Engenheiro de Segurança do Trabalho
RNP: 1804002496

Paulista, 12 de julho de 2021.

Jaina Poesi da Silva Gonzaga
CAU Nº 181316-1 / MAT. 14061
CPF: 050.762.494-70
Diretora de Obras, Projetos e Convênios
Telefone contato: (81) 98483-7211

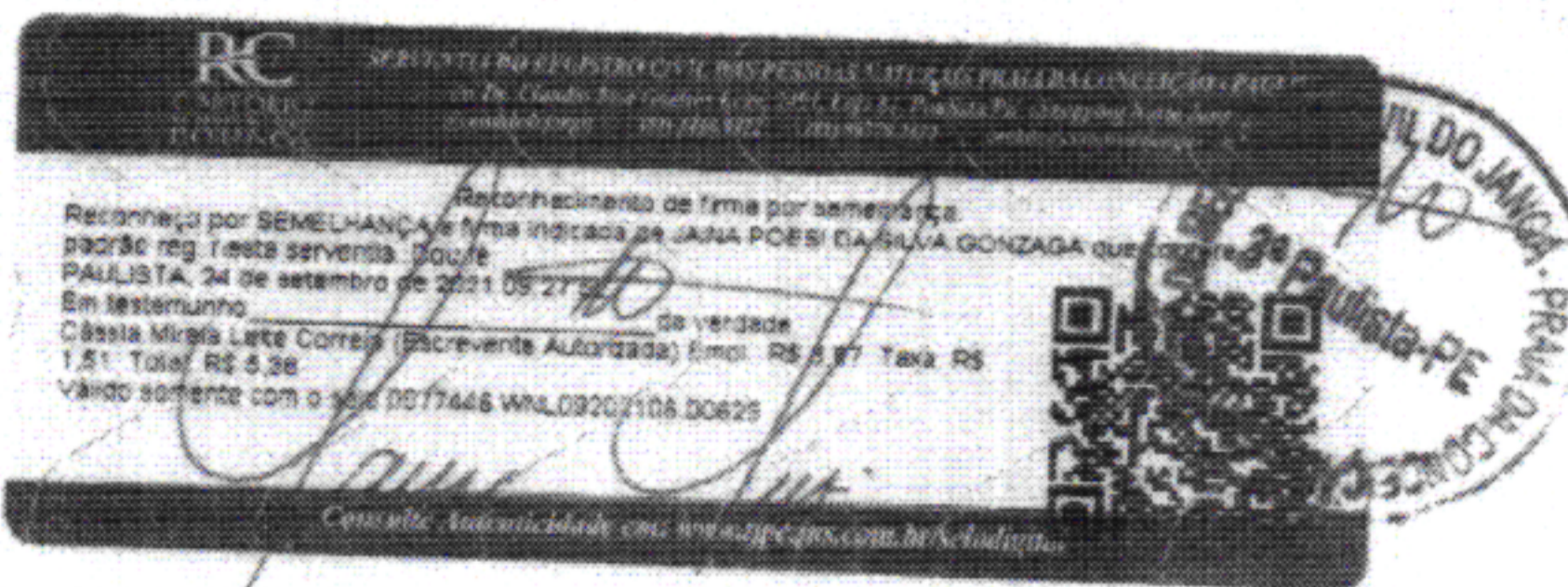

Secretaria Municipal de Saúde - CNPJ: 09.251.115/0001-23
Avenida Prefeito Geraldo Pinho Alves, 222 - Maranguape I (antiga AV. Brasil) - Paulista-PE -
CEP: 53.444-490

Este documento encontra-se registrado no Conselho Regional de Engenharia e Agronomia de Pernambuco vinculado à Certidão nº 2220539373/2021, emitida em 21/10/2021

Certidão nº 2220539373/2021
26/10/2021, 08:46

Chave de Impressão: 35D78

O documento neste ato registrado foi emitido em 21/10/2021 e contém 10 folhas





**PREFEITURA DO
Paulista**
O trabalho certifica, pelo cidadão e por nós

**SECRETARIA MUNICIPAL DE SAÚDE
SUPERINTENDENCIA DE PLANEJAMENTO E GESTÃO**



ACERVO TÉCNICO			
PLANILHA DE SERVIÇOS EXECUTADOS			
OBRA: REFORMA DO CENTRO DE SAÚDE MANOEL CALDAS			
LOCALIZAÇÃO: RUA MIMOSO, s/n, ARTUR LUNDGREN I, PAULISTA - PE			
EMPRESA: RIO BRANCO CONSTRUTORA EIRELI - EPP			
RESP. TÉCNICO: LUIZ AMÉRICO DE MIRANDA JÚNIOR			
PERÍODO DE EXECUÇÃO: 07/10/2019 à 07/04/2020			
ART EXECUÇÃO: PE20190448036			
ITEM	DISCRIMINAÇÃO DOS SERVIÇOS	UNID	QUANT.
1.0 SERVIÇOS PRELIMINARES			
1.1	PLACA DE OBRA EM CHAPA DE AÇO GALVANIZADO	M2	10,00
2.0 DEMOLIÇÕES/ REMOÇÕES			
2.1	DEMOLIÇÃO DE ALVENARIA DE BLOCO FURADO, DE FORMA MANUAL, SEM REAPROVEITAMENTO. AF_12/2017	M3	11,87
2.2	DEMOLIÇÃO DE ARGAMASSAS, DE FORMA MANUAL, SEM REAPROVEITAMENTO. AF_12/2017	M2	35,65
2.3	DEMOLIÇÃO DE REVESTIMENTO CERÂMICO, DE FORMA MANUAL, SEM REAPROVEITAMENTO. AF_12/2017	M2	291,92
2.4	DEMOLIÇÃO MANUAL DE PISO CIMENTADO SOBRE LASTRO DE CONCRETO	M2	38,94
2.5	DEMOLIÇÃO DE CONCRETO ARMADO, DE FORMA MANUAL, COM REMOÇÃO	M3	0,21
2.6	REMOÇÃO DE PORTAS, DE FORMA MANUAL, SEM REAPROVEITAMENTO. AF_12/2017	M2	26,82
2.7	REMOÇÃO DE JANELAS, DE FORMA MANUAL, SEM REAPROVEITAMENTO. AF_12/2017	M2	18,41
2.8	REMOÇÃO DE TELHAS, DE FIBROCIMENTO, METÁLICA E CERÂMICA, DE FORMA MANUAL, SEM REAPROVEITAMENTO. AF_12/2017	M2	377,14
2.9	REMOÇÃO DE INTERRUPTORES/TOMADAS ELÉTRICAS, DE FORMA MANUAL, SEM REAPROVEITAMENTO. AF_12/2017	UNID.	22,00
2.10	REMOÇÃO DE CABOS ELÉTRICOS, DE FORMA MANUAL, SEM REAPROVEITAMENTO. AF_12/2017	M	156,00
2.11	REMOÇÃO DE TUBULAÇÕES (TUBOS E CONEXÕES) DE ÁGUA FRIA, DE FORMA MANUAL, SEM REAPROVEITAMENTO. AF_12/2017	M	29,00

Este documento encontra-se registrado no Conselho Regional de Engenharia e Agronomia de Pernambuco, vinculado à Certidão nº 2220539373/2021, emitida em 21/10/2021

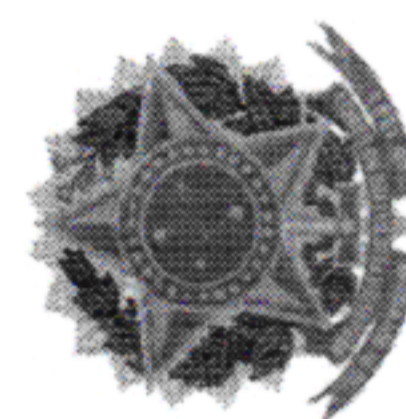

Secretaria Municipal de Saúde - CNPJ: 09.251.115/0001-23
Avenida Prefeito Geraldo Pinho Alves, 222 - Maranguape I (antiga AV. Brasil) - Paulista-PE -
CEP: 53.444-490

Certidão nº 2220539373/2021
26/10/2021, 08:47

Chave de Impressão: 35D78

O documento neste ato registrado foi emitido em 21/10/2021 e contém 10 folhas

Conselho Regional de Engenharia e Agronomia de Pernambuco
Avenida Agamenon Magalhães, 2978, Espinheiro, Recife - PE
Tel: + 55 (81) 3423-4383 Fax: + 55 (81) 3423-4383 E-mail: creape@creape.org.br





SECRETARIA MUNICIPAL DE SAÚDE
SUPERINTENDENCIA DE PLANEJAMENTO E GESTÃO



2.12	REMOÇÃO DE LOUÇAS, DE FORMA MANUAL, SEM REAPROVEITAMENTO. AF_12/2017	UNID.	8,00
3.0	FUNDAÇÃO		
3.1	CONCRETO MAGRO PARA LASTRO, TRAÇO 1:4,5:4,5 (CIMENTO/ AREIA MÉDIA/ BRITA 1) - PREPARO MECÂNICO COM BETONEIRA 400 L. AF_07/2016	M3	0,18
3.2	LANCAMENTO/APLICACAO MANUAL DE CONCRETO EM FUNDACOES	M3	0,18
4.0	SUPERESTRUTURA/ELEVAÇÕES		
4.1	ALVENARIA DE VEDAÇÃO DE BLOCOS CERÂMICOS FURADOS NA VERTICAL DE 9X19X39CM (ESPESSURA 9CM) DE PAREDES COM ÁREA LÍQUIDA MAIOR OU IGUAL A 6M² COM VÃOS E ARGAMASSA DE ASSENTAMENTO COM PREPARO MANUAL. AF_06/2014	M2	73,79
4.2	DIVISORIA EM MARMORITE ESPESSURA 35MM, CHUMBAMENTO NO PISO E PAREDE COM ARGAMASSA DE CIMENTO E AREIA, POLIMENTO MANUAL, EXCLUSIVE FERRAGENS	M2	13,82
4.3	PLACA PRE MOLDADA DE CONCRETO COM ESPESSURA DE 07 CM E REVESTIMENTO CIMENTADO COM ACABAMENTO LISO	M2	
4.4	REPARO E REFORÇO ESTRUTURAL COM ARGAMASSA POLIMÉRICA DE ALTO DESEMPENHO, E=2 CM E AÇO CA-50	M2	
4.5	IMPERMEABILIZAÇÃO DE PAREDES COM ARGAMASSA DE CIMENTO E AREIA, COM ADITIVO IMPERMEABILIZANTE, E = 2CM. AF_06/2018	M2	
5.0	REVESTIMENTOS PAREDE		
5.1	CHAPISCO APLICADO EM ALVENARIAS E ESTRUTURAS DE CONCRETO INTERNAS, COM COLHER DE PEDREIRO. ARGAMASSA TRAÇO 1:3 COM PREPARO EM BETONEIRA 400L. AF_06/2014	M2	446,57
5.2	MASSA ÚNICA, PARA RECEBIMENTO DE PINTURA, EM ARGAMASSA TRAÇO 1:2:8, PREPARO MECÂNICO COM BETONEIRA 400L, APLICADA MANUALMENTE EM FACES INTERNAS DE PAREDES, ESPESSURA DE 20MM, COM EXECUÇÃO DE TALISCAS. AF_06/201	M2	103,59
5.3	EMBOÇO, PARA RECEBIMENTO DE CERÂMICA, EM ARGAMASSA TRAÇO 1:2:8, PREPARO MECÂNICO COM BETONEIRA 400L, APLICADO MANUALMENTE EM FACES INTERNAS DE PAREDES, PARA AMBIENTE COM ÁREA MAIOR QUE 10M2, ESPESSURA DE 20MM, COM EXECUÇÃO DE TALISCAS. AF_06/2014	M2	342,98
5.4	REVESTIMENTO CERÂMICO PARA PAREDES INTERNAS COM PLACAS TIPO ESMALTADA EXTRA DE DIMENSÕES 20X20 CM APLICADAS EM AMBIENTES DE ÁREA MENOR QUE 5M² NA ALTURA INTEIRA DAS PAREDES. AF_06/2014	M2	145,28
5.5	REVESTIMENTO CERÂMICO PARA PAREDES INTERNAS COM PLACAS TIPO ESMALTADA EXTRA DE DIMENSÕES 20X20 CM APLICADAS EM AMBIENTES DE ÁREA MAIOR QUE 5M² A MEIA ALTURA DAS PAREDES. AF_06/2014	M2	347,76
5.6	REVESTIMENTO EM PAREDE C/ CERÂMICA ESMALTADA 10X10CM, TIPO A, EM CORES, ELIANE, PORTO RICO, SAMARSA, ELIZABETH OU SIMILAR, ASSENTADO COM ARGAMASSA PRE FABRICADA E REJUNTE DA QUARTZOLIT OU SIMILAR (ESPESSURA DA JUNTA DE 6MM) SOBRE EMBOÇO PRONTO	M²	23,18

Este documento encontra-se registrado no Conselho Regional de Engenharia e Agronomia de Pernambuco, vinculado à Certidão nº 2220539373/2021, emitida em 21/10/2021



Certidão nº 2220539373/2021
26/10/2021, 08:47
Chave de Impressão: 35D78

O documento neste ato registrado foi emitido em 21/10/2021 e contém 10 folhas

Secretaria Municipal de Saúde - CNPJ: 09.251.115/0001-23
Avenida Prefeito Geraldo Pinho Alves, 222 - Maranguape I (antiga AV. Brasil) - Paulista-PE -
CEP: 53.444-490



SEINFRA
FOLHA

2367/14



SECRETARIA MUNICIPAL DE SAÚDE
SUPERINTENDENCIA DE PLANEJAMENTO E GESTÃO

6.0 REVESTIMENTOS PISO			
6.1	LASTRO DE CONCRETO MAGRO, APLICADO EM PISOS OU RADIER, ESPESSURA DE 5CM. AF_07/2016	M2	42,00
6.2	EXECUÇÃO DE PASSEIO (CALÇADA) OU PISO DE CONCRETO COM CONCRETO MOLDADO IN LOCO, FEITO EM OBRA, ACABAMENTO CONVENCIONAL, NÃO ARMADO. AF_07/2016	M3	2,40
6.3	PISO EM GRANILITE, MARMORITE OU GRANITINA ESPESSURA 8 MM, INCLUSO JUNTAS DE DILATAÇÃO PLÁSTICAS	M2	34,84
7.0 PINTURA			
7.1	APLICAÇÃO MANUAL DE TINTA LÁTEX ACRÍLICA EM PAREDE EXTERNAS DE CASAS, DUAS DEMÃOS. AF_11/2016	M2	-
7.2	APLICAÇÃO DE FUNDO SELADOR ACRÍLICO EM PAREDES, UMA DEMÃO. AF_06/2014	M2	710,32
7.3	APLICAÇÃO DE FUNDO SELADOR LÁTEX PVA EM PAREDES, UMA DEMÃO. AF_06/2014	M2	-
7.4	APLICAÇÃO E LIXAMENTO DE MASSA LÁTEX EM PAREDES, UMA DEMÃO. AF_06/2014	M2	190,02
7.5	APLICAÇÃO MANUAL DE PINTURA COM TINTA LÁTEX PVA EM PAREDES, DUAS DEMÃOS. AF_06/2014	M2	-
7.6	APLICAÇÃO MANUAL DE PINTURA COM TINTA LÁTEX PVA EM TETO, DUAS DEMÃOS. AF_06/2014	M2	295,16
7.7	PINTURA ESMALTE ACETINADO PARA MADEIRA, DUAS DEMÃOS, SOBRE FUNDO NIVELADOR BRANCO	M2	107,95
7.8	PINTURA ESMALTE BRILHANTE (2 DEMÃOS) SOBRE SUPERFÍCIE METÁLICA, INCLUSIVE PROTEÇÃO COM ZARÇAO (1 DEMÃO)	M2	105,45
8.0 ESQUADRIAS			
8.1	KIT DE PORTA DE MADEIRA PARA PINTURA, SEMI-OCA (LEVE OU MÉDIA), PADRÃO MÉDIO, 60X210CM, ESPESSURA DE 3,5CM, ITENS INCLUSOS: DOBRADIÇAS, MONTAGEM E INSTALAÇÃO DO BATENTE, FECHADURA COM EXECUÇÃO DO FURO - FORNECIMENTO E INSTALAÇÃO. AF_08/2015	UND	1,00
8.2	KIT DE PORTA DE MADEIRA PARA PINTURA, SEMI-OCA (LEVE OU MÉDIA), PADRÃO MÉDIO, 80X210CM, ESPESSURA DE 3,5CM, ITENS INCLUSOS: DOBRADIÇAS, MONTAGEM E INSTALAÇÃO DO BATENTE, FECHADURA COM EXECUÇÃO DO FURO - FORNECIMENTO E INSTALAÇÃO. AF_08/2015	UND	7,00
8.3	KIT DE PORTA DE MADEIRA PARA PINTURA, SEMI-OCA (LEVE OU MÉDIA), PADRÃO MÉDIO, 90X210CM, ESPESSURA DE 3,5CM, ITENS INCLUSOS: DOBRADIÇAS, MONTAGEM E INSTALAÇÃO DO BATENTE, FECHADURA COM EXECUÇÃO DO FURO - FORNECIMENTO E INSTALAÇÃO. AF_08/2015	UND	6,00
8.4	KIT DE PORTA DE MADEIRA PARA PINTURA, SEMI-OCA (LEVE OU MÉDIA), PADRÃO MÉDIO, 1,45X210CM, ESPESSURA DE 3,5CM, ITENS INCLUSOS: DOBRADIÇAS, MONTAGEM E INSTALAÇÃO DO BATENTE, FECHADURA COM EXECUÇÃO DO FURO - FORNECIMENTO E INSTALAÇÃO. AF_08/2015	UND	1,00
8.5	BARRA DE APOIO RETA, EM ALUMÍNIO, COMPRIMENTO 80 CM, DIÂMETRO MÍNIMO 3 CM	UNID	4,00

Secretaria Municipal de Saúde - CNPJ: 09.251.115/0001-23
Avenida Prefeito Geraldo Pinho Alves, 222 – Maranguape I (antiga AV. Brasil) – Paulista-PE –
CEP: 53.444-490

Este documento encontra-se registrado no Conselho Regional de Engenharia e Agronomia de Pernambuco, vinculado à Certidão nº 2220539373/2021, emitida em 21/10/2021

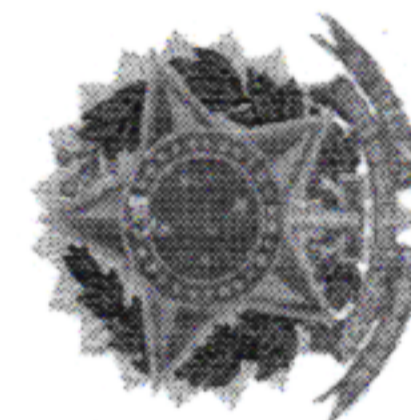

Certidão nº 2220539373/2021
26/10/2021, 08:47

Chave de Impressão: 35D78

O documento neste ato registrado foi emitido em 21/10/2021 e contém 10 folhas

Conselho Regional de Engenharia e Agronomia de Pernambuco

Avenida Agamenon Magalhães, 2978, Espinheiro, Recife - PE

Tel: + 55 (81) 3423-4383 Fax: + 55 (81) 3423-4383 E-mail: creape@creape.org.br



Impresso em: 26/10/2021, às 08:47.

851



SECRETARIA MUNICIPAL DE SAÚDE
SUPERINTENDENCIA DE PLANEJAMENTO E GESTÃO



8.6	FORNECIMENTO E INSTALAÇÃO DE PORTA DE VIDRO 1,20X2,10M, DUAS FOLHAS, INCLUSIVE FERRAGENS, MOLA HIDRÁULICA E PUXADOR.	UNID	
8.7	PORTA EM ALUMÍNIO DE ABRIR TIPO VENEZIANA COM GUARNIÇÃO, FIXAÇÃO COM PARAFUSOS - FORNECIMENTO E INSTALAÇÃO. AF_08/2015	M2	10,44
8.8	JANELA DE AÇO BASCULANTE, FIXAÇÃO COM ARGAMASSA, SEM VIDROS, PADRONIZADA. AF_07/2016	M2	20,82
8.9	GRADE DE FERRO EM BARRA CHATA 3/16"	M2	6,18
8.10	INSTALAÇÃO DE GRADE DE FERRO, 1,40X2,20M, TIPO VARÃO, SEM O FORNECIMENTO	UND	1,00
8.11	FORNECIMENTO E INSTALAÇÃO DE PAINEL DE VIDRO, INCLUSIVE FERRAGENS	M2	3,00
9.0	COBERTA		
9.1	TELHAMENTO COM TELHA CERÂMICA CAPA-CANAL, TIPO COLONIAL, COM ATÉ 2 ÁGUAS, INCLUSO TRANSPORTE VERTICAL. AF_06/2016	M2	70,67
9.2	TELHAMENTO COM TELHA CERÂMICA CAPA-CANAL, TIPO COLONIAL, COM ATÉ 2 ÁGUAS, INCLUSO TRANSPORTE VERTICAL. AF_06/2016 (SEM O FORNECIMENTO DA TELHA)	M2	321,95
9.3	LAVAGEM DE TELHAS CERÂMICAS	M2	321,95
9.4	CUMEEIRA PARA TELHA CERÂMICA EMBOÇADA COM ARGAMASSA TRAÇO 1:2:9 (CIMENTO, CAL E AREIA) PARA TELHADOS COM ATÉ 2 ÁGUAS, INCLUSO TRANSPORTE VERTICAL. AF_06/2016	M	34,90
9.5	EMBOÇAMENTO COM ARGAMASSA TRAÇO 1:2:9 (CIMENTO, CAL E AREIA). AF_06/2016	M	69,80
9.6	CALHA DE BEIRAL, SEMICIRCULAR DE PVC, DIÂMETRO 125 MM, INCLUINDO CABECEIRAS, EMENDAS, BOCAIS, SUPORTES E VEDAÇÕES, EXCLUINDO CONDUTORES, INCLUSO TRANSPORTE VERTICAL. AF_06/2016	M	66,20
10.0	MURO / RAMPA DE ACESSIBILIDADE		
10.1	MOVIMENTOS DE TERRA		
10.1.1	ESCAVAÇÃO MANUAL DE VALA EM LODO, DE 1,5 ATE 3M, EXCLUINDO ESGOTAMENTO/ESCORAMENTO.	M3	25,36
10.1.2	REATERRO MANUAL APILOADO COM SOQUETE. AF_10/2017	M3	5,47
10.2	FUNDAÇÃO		
10.2.1	CONCRETO MAGRO PARA LASTRO, TRAÇO 1:4,5:4,5 (CIMENTO/ AREIA MÉDIA/ BRITA 1) - PREPARO MECÂNICO COM BETONEIRA 400 L. AF_07/2016	M3	0,40
10.2.2	LANÇAMENTO/APLICAÇÃO MANUAL DE CONCRETO EM FUNDACOES	M3	0,40
10.2.3	ALVENARIA DE VEDAÇÃO DE BLOCOS CERÂMICOS FURADOS NA VERTICAL DE 19X19X39CM (ESPESSURA 19CM) DE PAREDES COM ÁREA LÍQUIDA MAIOR OU IGUAL A 6M² SEM VÃOS E ARGAMASSA DE ASSENTAMENTO COM PREPARO EM BETONEIRA. AF_06/2014	M2	44,02
10.3	SUPERESTRUTURA/ELEVAÇÕES		
10.3.1	CONCRETO FCK = 30MPA, TRAÇO 1:2,1:2,5 (CIMENTO/ AREIA MÉDIA/ BRITA 1) - PREPARO MECÂNICO COM BETONEIRA 400 L. AF_07/2016	M3	0,63

Secretaria Municipal de Saúde - CNPJ: 09.251.115/0001-23
Avenida Prefeito Geraldo Pinho Alves, 222 – Maranguape I (antiga AV. Brasil) – Paulista-PE –
CEP: 53.444-490

Este documento encontra-se registrado no Conselho Regional de Engenharia e Agronomia de Pernambuco, vinculado à Certidão nº 2220539373/2021, emitida em 21/10/2021



Certidão nº 2220539373/2021
26/10/2021, 08:47

Chave de Impressão: 35D78

O documento neste ato registrado foi emitido em 21/10/2021 e contém 10 folhas





SECRETARIA MUNICIPAL DE SAÚDE
SUPERINTENDENCIA DE PLANEJAMENTO E GESTÃO



10.3.2	LANCAMENTO/APLICACAO MANUAL DE CONCRETO EM FUNDACOES	M3	0,63
10.3.3	ARMAÇAO ACO CA-50 P/1,0M3 DE CONCRETO	UNID.	0,63
10.3.4	MONTAGEM E DESMONTAGEM DE FÔRMA DE PILARES RETANGULARES E ESTRUTURAS SIMILARES COM ÁREA MÉDIA DAS SEÇÕES MENOR OU IGUAL A 0,25 M², PÉ-DIREITO SIMPLES, EM CHAPA DE MADEIRA COMPENSADA RESINADA, 8 UTILIZAÇÕES. AF	M2	9,29
10.3.5	GRADE DE FERRO EM BARRA CHATA 3/16"	M2	11,39
10.3.6	ALVENARIA DE VEDAÇÃO DE BLOCOS CERÂMICOS FURADOS NA VERTICAL DE 9X19X3 9CM (ESPESSURA 9CM) DE PAREDES COM ÁREA LÍQUIDA MENOR QUE 6M² SEM VÃOS E ARGAMASSA DE ASSENTAMENTO COM PREPARO EM BETONEIRA. AF_06/2014	M2	7,67
10.4	PISO		
10.4.1	EXECUÇÃO DE PASSEIO (CALÇADA) OU PISO DE CONCRETO COM CONCRETO MOLDADO IN LOCO, FEITO EM OBRA, ACABAMENTO CONVENCIONAL, NÃO ARMADO. AF_07/2016	M3	2,26
10.4.2	PISO TÁTIL DIRECIONAL E/OU ALERTA, DE CONCRETO, COLORIDO, P/DEFICIENTES VISUAIS, DIMENSÕES 25X25CM, APLICADO COM ARGAMASSA INDUSTRIALIZADA AC-II, REJUNTADO, EXCLUSIVE REGULARIZAÇÃO DE BASE	M2	4,30
10.4.3	GUIA DE BALIZAMENTO (BASEADA NA COMPOSIÇÃO 94990 SINAPI)	M	24,57
10.5	REVESTIMENTO		
10.5.1	CHAPISCO APLICADO EM ALVENARIAS E ESTRUTURAS DE CONCRETO INTERNAS, COM COLHER DE PEDREIRO. ARGAMASSA TRAÇO 1:3 COM PREPARO EM BETONEIRA 400L. AF_06/2014	M2	90,38
10.5.2	MASSA ÚNICA, PARA RECEBIMENTO DE PINTURA, EM ARGAMASSA TRAÇO 1:2:8, PREPARO MECÂNICO COM BETONEIRA 400L, APLICADA MANUALMENTE EM FACES INTERNAS DE PAREDES, ESPESSURA DE 20MM, COM EXECUÇÃO DE TALISCAS. AF_06/201	M2	83,51
10.5.3	REVESTIMENTO EM FACHADA C/ CERAMICA ESMALTADA 10X10CM, TIPO A, EM CORES, ELIANE, PORTO RICO, SAMARSA, ELIZABETH OU SIMILAR, ASSENTADO COM ARGAMASSA PRE FABRICADA E REJUNTE DA QUARTZOLIT OU SIMILAR (ESPESSURA DA JUNTA DE 6MM) SOBRE EMBOÇO PRONTO	M2	21,90
10.5.4	EMBOÇO OU MASSA ÚNICA EM ARGAMASSA TRAÇO 1:2:8, PREPARO MECÂNICO COM BETONEIRA 400 L, APLICADA MANUALMENTE EM PANOS DE FACHADA COM PRESENÇA DE VÃOS, ESPESSURA DE 25 MM. AF_06/2014	M2	6,07
10.6	PINTURA		
10.6.1	APLICAÇÃO MANUAL DE TINTA LÁTEX ACRÍLICA EM PAREDE EXTERNAS DE CASAS, DUAS DEMÃOS. AF_11/2016	M2	307,23
10.6.2	APLICAÇÃO MANUAL DE PINTURA COM TINTA TEXTURIZADA ACRÍLICA EM PAREDES EXTERNAS DE CASAS, UMA COR. AF_06/2014	M2	288,02
10.6.3	APLICAÇÃO DE FUNDO SELADOR ACRÍLICO EM PAREDES, UMA DEMÃO. AF_06/2014	M2	323,73
10.6.4	PINTURA ESMALTE BRILHANTE (2 DEMÃOS) SOBRE SUPERFÍCIE METÁLICA, INCLUSIVE PROTEÇÃO COM ZARÇAO (1 DEMÃO)	M2	25,05
11.0	INSTALAÇÕES HIDROSANITÁRIAS		

Este documento encontra-se registrado no Conselho Regional de Engenharia e Agronomia de Pernambuco, vinculado à Certidão nº 2220539373/2021, emitida em 21/10/2021



Certidão nº 2220539373/2021
26/10/2021, 08:47
Chave de Impressão: 35D78

O documento neste ato registrado foi emitido em 21/10/2021 e contém 10 folhas

Secretaria Municipal de Saúde - CNPJ: 09.251.115/0001-23
Avenida Prefeito Geraldo Pinho Alves, 222 - Maranguape I (antiga AV. Brasil) - Paulista-PE -
CEP: 53.444-490

Conselho Regional de Engenharia e Agronomia de Pernambuco
Avenida Agamenon Magalhães, 2978, Espinheiro, Recife - PE
Tel: + 55 (81) 3423-4383 Fax: + 55 (81) 3423-4383 E-mail: creape@creape.org.br





SECRETARIA MUNICIPAL DE SAÚDE
SUPERINTENDENCIA DE PLANEJAMENTO E GESTÃO



11.1	PONTO DE ESGOTO COM TUBO DE PVC RÍGIDO SOLDÁVEL DE Ø 100 MM (VASO SANITÁRIO)	UND	7,00
11.2	PONTO DE ESGOTO COM TUBO DE PVC RÍGIDO SOLDÁVEL DE Ø 40 MM (LAVATÓRIOS, MICTÓRIOS, RALOS SIFONADOS, ETC...)	UND	18,00
11.3	REGISTRO DE GAVETA BRUTO, LATÃO, ROSCÁVEL, 3/4, FORNECIDO E INSTALADO EM RAMAL DE ÁGUA. AF_12/2014	UND	5,00
11.4	VASO SANITÁRIO SIFONADO COM CAIXA ACOPLADA LOUÇA BRANCA - PADRÃO MÉDIO - FORNECIMENTO E INSTALAÇÃO. AF_12/2013_P	UND	6,00
11.5	VASO SANITÁRIO SIFONADO CONVENCIONAL PARA PCD SEM FURO FRONTAL COM LOUÇA BRANCA SEM ASSENTO, INCLUSO CONJUNTO DE LIGAÇÃO PARA BACIA SANITÁRIA AJUSTÁVEL - FORNECIMENTO E INSTALAÇÃO. AF_10/2016	UND	1,00
11.6	LAVATÓRIO LOUÇA BRANCA COM COLUNA, *44 X 35,5* CM, PADRÃO POPULAR - FORNECIMENTO E INSTALAÇÃO. AF_12/2013	UND	1,00
11.7	TORNEIRA CROMADA DE MESA, 1/2" OU 3/4", PARA LAVATÓRIO, PADRÃO POPULAR - FORNECIMENTO E INSTALAÇÃO. AF_12/2013	UND	16,00
11.8	TORNEIRA CROMADA LONGA, DE PAREDE, 1/2 OU 3/4, PARA PIA DE COZINHA PADRÃO MÉDIO - FORNECIMENTO E INSTALAÇÃO. AF_12/2013	UND	7,00
11.9	TUBO PVC, SERIE NORMAL, ESGOTO PREDIAL, DN 100 MM, FORNECIDO E INSTALADO EM RAMAL DE DESCARGA OU RAMAL DE ESGOTO SANITÁRIO. AF_12/2014_P	M	3,75
11.10	CAIXA ENTERRADA HIDRÁULICA RETANGULAR EM ALVENARIA COM TIJOLOS CERÂMICOS MACIÇOS, DIMENSÕES INTERNAS: 0,6X0,6X0,6 M PARA REDE DE DRENAGEM. AF_05/2018	UND	5,00
11.11	TUBO PVC DN 100 MM PARA DRENAGEM - FORNECIMENTO E INSTALACAO	M	22,40
11.12	PONTO DE CONSUMO TERMINAL DE ÁGUA FRIA (SUBRAMAL) COM TUBULAÇÃO DE PVC, DN 25 MM, INSTALADO EM RAMAL DE ÁGUA, INCLUSOS RASGO E CHUMBAMENTO E M ALVENARIA. AF_12/2014	UN	22,00
12.0	INSTALAÇÕES ELÉTRICAS		
12.1	QUADRO DE DISTRIBUICAO DE ENERGIA DE EMBUTIR, EM CHAPA METALICA, PARA 24 DISJUNTORES TERMOMAGNETICOS MONOPOLARES, COM BARRAMENTO TRIFASICO E NEUTRO, FORNECIMENTO E INSTALACAO	UND	1,00
12.2	DISJUNTOR TERMOMAGNETICO TRIPOLAR PADRAO NEMA (AMERICANO) 10 A 50A 240V, FORNECIMENTO E INSTALACAO	UND	1,00
12.3	DISJUNTOR TERMOMAGNETICO MONOPOLAR PADRAO NEMA (AMERICANO) 10 A 30A 240V, FORNECIMENTO E INSTALACAO	UND	18,00
12.4	DISJUNTOR TERMOMAGNETICO MONOPOLAR PADRAO NEMA (AMERICANO) 35 A 50A 240V, FORNECIMENTO E INSTALACAO	UND	3,00
12.5	HASTE DE ATERRAMENTO 5/8 PARA SPDA - FORNECIMENTO E INSTALAÇÃO. AF_12/2017	UND	1,00
12.6	PONTO DE ILUMINAÇÃO RESIDENCIAL INCLUINDO INTERRUPTOR SIMPLES, CAIXA ELÉTRICA, ELETRODUTO, CABO, RASGO, QUEBRA E CHUMBAMENTO (EXCLUINDO LUMINÁRIA E LÂMPADA). AF_01/2016	UND	14,00
12.7	PONTO DE TOMADA RESIDENCIAL INCLUINDO TOMADA 10A/250V, CAIXA ELÉTRICA, ELETRODUTO, CABO, RASGO, QUEBRA E CHUMBAMENTO. AF_01/2016	UND	21,00

Secretaria Municipal de Saúde - CNPJ: 09.251.115/0001-23
Avenida Prefeito Geraldo Pinho Alves, 222 – Maranguape I (antiga AV. Brasil) – Paulista-PE –
CEP: 53.444-490

Este documento encontra-se registrado no Conselho Regional de Engenharia e Agronomia de Pernambuco, vinculado à Certidão nº 2220539373/2021, emitida em 21/10/2021



Certidão nº 2220539373/2021
26/10/2021, 08:47

Chave de Impressão: 35D78

O documento neste ato registrado foi emitido em 21/10/2021 e contém 10 folhas





SECRETARIA MUNICIPAL DE SAÚDE
SUPERINTENDENCIA DE PLANEJAMENTO E GESTÃO

12.8	PONTO DE TOMADA RESIDENCIAL INCLUINDO TOMADA 20A/250V, CAIXA ELÉTRICA, ELETRODUTO, CABO, RASGO, QUEBRA E CHUMBAMENTO. AF_01/2016	UND	18,00
12.9	PONTO DE TELEFONE, COM ELETRODUTO DE PVC RÍGIDO EMBUTIDO Ø 3/4", INCLUSIVE FIO TRANÇADO 2 x 22	UND	
12.10	INTERRUPTOR SIMPLES (1 MÓDULO), 10A/250V, INCLUINDO SUPORTE E PLACA - FORNECIMENTO E INSTALAÇÃO. AF_12/2015	UND	10,00
12.11	INTERRUPTOR SIMPLES (3 MÓDULOS), 10A/250V, INCLUINDO SUPORTE E PLACA - FORNECIMENTO E INSTALAÇÃO. AF_12/2015	UND	1,00
12.12	INTERRUPTOR SIMPLES (1 MÓDULO) COM INTERRUPTOR PARALELO (1 MÓDULO), 10A/250V, INCLUINDO SUPORTE E PLACA - FORNECIMENTO E INSTALAÇÃO. AF_12/2015	UND	
12.13	LUMINÁRIA TIPO CALHA, DE SOBREPOR, COM 2 LÂMPADAS TUBULARES DE 36W FORNECIMENTO E INSTALAÇÃO. AF_11/2017	UND	48,00
12.14	LUMINÁRIA TIPO CALHA, DE SOBREPOR, COM 1 LÂMPADA TUBULAR DE 36 W - FORNECIMENTO E INSTALAÇÃO. AF_11/2017	UND	8,00
13.0	PRATELEIRAS E BANCADAS		
13.1	CUBA DE EMBUTIR OVAL EM LOUÇA BRANCA, 35 X 50CM OU EQUIVALENTE, INCLUSO VÁLVULA EM METAL CROMADO E SIFÃO FLEXÍVEL EM PVC - FORNECIMENTO E INSTALAÇÃO. AF_12/2013	UND	6,00
13.2	BANCADA DE GRANITO CINZA POLIDO 2,00 X 0,60M. FORNECIMENTO E INSTALAÇÃO.	UND	1,00
13.3	BANCADA DE GRANITO CINZA POLIDO 1,20 X 0,45M, COM CUBA EM AÇO INOX, INCLUSO VÁLVULA E SIFÃO. FORNECIMENTO E INSTALAÇÃO.	UND	
13.4	BANCADA DE GRANITO CINZA POLIDO 2,70 X 0,60M. FORNECIMENTO E INSTALAÇÃO.	UND	1,00
13.5	BANCADA DE GRANITO CINZA POLIDO 1,50 X 0,60 M. FORNECIMENTO E INSTALAÇÃO.	UND	2,00
13.6	BANCADA DE GRANITO CINZA POLIDO (2,38 + 2,12) X 0,45. FORNECIMENTO E INSTALAÇÃO.	UND	2,00
13.7	BANCADA EM AÇO INOX - 304, DIMENSÕES 2,50 X 0,56M C/ 01 CUBA E 01 EXPURGO, RODOPIA 10CM, CONCRETADA, INCLUSIVE SIFÃO E ACIONAMENTO. FORNECIMENTO E INSTALAÇÃO.	UND	1,00
14.0	DIVERSOS		
14.1	CORRIMÃO EM TUBO AÇO GALVANIZADO 1 1/4" COM BRACADEIRA	M	26,20
14.2	GUARDA-CORPO COM CORRIMÃO EM TUBO DE AÇO GALVANIZADO 1 1/2"	M	18,15
14.3	POLIMENTO MECÂNICO NO PISO DE GRANILITE (BASEADA NA COMPOSIÇÃO 72136 SINAPI)	M2	265,74
15.0	SERVIÇOS COMPLEMENTARES		
15.1	POSTE DE CONCRETO DUPLA T H=9M CARGA NOMINAL 500KG INCLUSIVE ESCAVACAO, EXCLUSIVE TRANSPORTE - FORNECIMENTO E INSTALACAO	UND	1,00

Secretaria Municipal de Saúde - CNPJ: 09.251.115/0001-23
Avenida Prefeito Geraldo Pinho Alves, 222 - Maranguape I (antiga AV. Brasil) - Paulista-PE -
CEP: 53.444-490



SEINFRA
FOLHA
2363 A

Este documento encontra-se registrado no Conselho Regional de Engenharia e Agronomia de Pernambuco, vinculado à Certidão nº 2220539373/2021, emitida em 21/10/2021



Certidão nº 2220539373/2021
26/10/2021, 08:47

Chave de Impressão: 35D78

O documento neste ato registrado foi emitido em 21/10/2021 e contém 10 folhas



SECRETARIA MUNICIPAL DE SAÚDE
SUPERINTENDENCIA DE PLANEJAMENTO E GESTÃO



15.2	CABO DE COBRE FLEXÍVEL ISOLADO, 10 MM², ANTI-CHAMA 450/750 V, PARA DISTRIBUIÇÃO - FORNECIMENTO E INSTALAÇÃO. AF_12/2015 (X5)	M	
15.3	ELETRODUTO RÍGIDO ROSCÁVEL, PVC, DN 60 MM (2") - FORNECIMENTO E INSTALAÇÃO. AF_12/2015	M	24,60
15.4	CAIXA DE PROTEÇÃO PARA MEDIDOR MONOFÁSICO, FORNECIMENTO E INSTALAÇÃO	UND	1,00
15.5	REVISÃO DE PONTO DE LUZ EM TETO OU PAREDE (BASEADA NA COMPOSIÇÃO 0625/ORSE)	UND	44,00
15.6	REVISÃO DE PONTO DE TOMADA SIMPLES COM REPOSIÇÃO DA TOMADA E DA FIAÇÃO (BASEADA NA COMPOSIÇÃO 0628/ORSE)	UND	25,00
15.7	REFLETOR EM ALUMÍNIO COM SUPORTE E ALÇA, LÂMPADA 250 W - FORNECIMENTO E INSTALAÇÃO. AF_11/2017	UND	4,00
15.8	LUMINÁRIA ARANDELA TIPO TARTARUGA, COM GRADE, PARA 1 LÂMPADA DE 15 W - FORNECIMENTO E INSTALAÇÃO. AF_11/2017	UND	2,00
15.9	ARESTAMENTO DE VÃOS (CAFLAÇO) COM VARIÇÃO DE MEDIDAS (ATÉ 2,5 MM DE ESPESSURA E 30 CM DE LARGURA)	M	185,60
15.10	VERGA PRÉ-MOLDADA PARA JANELAS COM ATÉ 1,5 M DE VÃO. AF_03/2016	M	11,30
15.11	KIT DE PORTA DE MADEIRA PARA PINTURA, SEMI-OGA (LEVE OU MÉDIA), PADRÃO MÉDIO, 70X210CM, ESPESSURA DE 3,5CM, ITENS INCLUSOS: DOBRADIÇAS, MONTAGEM E INSTALAÇÃO DO PATENTE, FECHADURA COM EXECUÇÃO DO FURO - FORNECIMENTO E INSTALAÇÃO. AF_08/2015	UND	2,00
15.12	APICOAMENTO MANUAL DE SUPERFÍCIE DE CONCRETO	M2	171,06
15.13	VIDRO FANTASIA TIPO CADELADO, ESPESSURA 4MM	M2	
15.14	(COMPOSIÇÃO REPRESENTATIVA) DO SERVIÇO DE CONTRAPISO EM ARGAMASSA TRAÇO 1:4 (CIMENTO E AREIA), EM BETONEIRA 400 L, ESPESSURA 3 CM ÁREAS SECAS E 3 CM ÁREAS MOLHADAS, PARA EDIFICAÇÃO HABITACIONAL UNIFAMILIAR (CASA) E EDIFICAÇÃO PÚBLICA PADRÃO. AF_11/2014	M2	33,37
15.15	CONCRETO FCK = 30MPa, TRAÇO 1:2,1:2,5 (CIMENTO/AREIA MÉDIA/ BRITA 1) - PREPARO MECÂNICO COM BETONEIRA 400 L. AF_07/2016	M3	0,48
15.16	LANÇAMENTO/APLICAÇÃO MANUAL DE CONCRETO EM FUNDACOES	M3	0,48
15.17	ARMAÇÃO AÇO CA-50 P/1,0M3 DE CONCRETO	UNID.	0,48
15.18	MONTAGEM E DESMONTAGEM DE FORMA DE PILARES, RETANGULARES E ESTRUTURAS SIMILARES COM ÁREA MÉDIA DAS SEÇÕES MENOR OU IGUAL A 0,25 M², PÉ-DIREITO SIMPLES, EM CHAPA DE MADEIRA COMPENSADA RESINADA, 8 UTILIZAÇÕES. AF	M2	2,54
15.19	LAJE PRÉ-MOLD BETA 11 P/1KN/m2 VAOS 4,40M/INCL VIGOTAS 11JOLOS ARMADURA NEGATIVA CAPEAMENTO 3CM CONCRETO 20MPa ESCORRIMENTO MATERIAL E MÃO DE OBRA	M2	2,89
15.20	TRANSPORTE COM CARRO DE MAC DE AREIA, ENTULHO OU TERRA ATÉ 30M. (BASEADA NA COMPOSIÇÃO 04.02 120-EMLURB)	M3	100,60
15.21	APLICAÇÃO MANUAL DE PINTURA COM TINTA LÁTEX ACRÍLICA EM PAREDES, DUAS DEMÃOS. AF_09/2014	M2	484,80
15.22	BANCA/PIA DE AÇO INOXIDÁVEL (AISI 430) COM 1 CUBA CENTRAL, COM VALVULA, ESCORREDOR DUPLO, DE 0,55 X 1,20* M	UND	1,00
15.23	ASSENTAMENTO DE PIA INOX (BASEADA NA COMPOSIÇÃO 2082/ORSE)	UND	2,00

Secretaria Municipal de Saúde - CNPJ: 09.251.115/0001-23
Avenida Prefeito Geraldo Pinho Alves, 222 - Maranguape I (antiga AV. Brasil) - Paulista-PE -
CEP: 53.444-490

Este documento encontra-se registrado no Conselho Regional de Engenharia e Agronomia de Pernambuco, vinculado à Certidão nº 2220539373/2021, emitida em 21/10/2021

Certidão nº 2220539373/2021
26/10/2021, 08:47
Chave de Impressão: 35D78

O documento neste ato registrado foi emitido em 21/10/2021 e contém 10 folhas





SECRETARIA MUNICIPAL DE SAÚDE
SUPERINTENDENCIA DE PLANEJAMENTO E GESTÃO

15.24	ASSENTAMENTO DE LAVATÓRIO(BASEADA NA COMPOSIÇÃO11470/ORSE)	UND	8,00
15.25	ASSENTAMENTO DE VASO SANITÁRIO(BASEADA NA COMPOSIÇÃO 95472-SINAPI)	UND	4,00
15.26	CHUVEIRO PLASTICO BRANCO SIMPLES 5 " PARA ACOPLAR EM HASTE 1/2 " , AGUA FRIA	UND	2,00
15.27	PLANTIO DE ARVORE ORNAMENTAL COM ALTURA DE MUDA MAIOR QUE 2,00 M E MENOR OU IGUAL A 4,00 M. AF_05/2018	UND	4,00
15.28	RALO SIFONADO, PVC, DN 100 X 40 MM, JUNTA SOLDÁVEL, FORNECIDO E INSTALADO EM RAMAIS DE ENCAMINHAMENTO DE ÁGUA PLUVIAL. AF_12/2014	UND	3,00
15.29	FECHADURA DE EMBUTIR COM CILINDRO, EXTERNA, COMPLETA, ACABAMENTO PADRÃO MÉDIO, INCLUSO EXECUÇÃO DE FURO - FORNECIMENTO E INSTALAÇÃO. AF_08/2015	UND	9,00
15.30	FORNECIMENTO E INSTALAÇÃO DE CAIXA DE DESCARGA DE PLASTICO EXTERNA, DE *9" L, PUXADOR FIO DE NYLON, INCLUSO CANO, BOLSA, ENGATE	UND	5,00
15.31	VIDRO LISO COMUM TRANSPARENTE, ESPESSURA 4MM	M2	20,92
15.32	CABO DE COBRE FLEXÍVEL ISOLADO, 16 MM ² , ANTI-CHAMA 0,6/1,0 KV, PARA CIRCUITOS TERMINAIS - FORNECIMENTO E INSTALAÇÃO. AF_12/2015	M	123,00
15.33	PARAFUSO NIQUEIADO COM ACABAMENTO CROMADO PARA FIXAR PEÇA SANITARIA, INCLUI PORCA CEGA, ARRUELA E BUCHA DE NYLON TAMANHO S-10	UND	10,00
15.34	ALIZAR DE 5X1,5CM PARA PORTA FIXADO COM PREGOS, PADRÃO MÉDIO - FORNECIMENTO E INSTALAÇÃO. AF_12/2019	M	23,60
15.35	FORNECIMENTO E INSTALAÇÃO DE PORTA DE VIDRO 1,55X2,15M, DUAS FOLHAS, INCLUSIVE FERRAGENS, MOLA HIDRÁULICA E PUXADOR.	UND	1,00
15.36	ALCAPAO EM FERRO 80X60CM, INCLUSO FERRAGENS	UND	1,00
15.37	JANELA DE ALUMÍNIO MAXIM-AR, FIXAÇÃO COM PARAFUSO SOBRE CONTRAMARCO (EXCLUSIVE CONTRAMARCO), COM VIDROS, PADRONIZADA. AF_07/2016	M2	0,30

SEINFRA
FOLHA

2361/A

Este documento encontra-se registrado no Conselho Regional de Engenharia e Agronomia de Pernambuco, vinculado à Certidão nº 2220539373/2021, emitida em 21/10/2021



[Handwritten signature]

Secretaria Municipal de Saúde - CNPJ: 09.251.115/0001-23
Avenida Prefeito Geraldo Pinho Alves, 222 – Maranguape I (antiga AV. Brasil) – Paulista-PE –
CEP: 53.444-490

Certidão nº 2220539373/2021
26/10/2021, 08:47

Chave de Impressão: 35D78

O documento neste ato registrado foi emitido em 21/10/2021 e contém 10 folhas

Conselho Regional de Engenharia e Agronomia de Pernambuco

Avenida Agamenon Magalhães, 2978, Espinheiro, Recife - PE

Tel: + 55 (81) 3423-4383 Fax: + 55 (81) 3423-4383 E-mail: creape@creape.org.br



Impresso em: 26/10/2021, às 08:47.



Certidão de Acervo Técnico - CAT
Resolução Nº 1025 de 30 de Outubro de 2009
Resolução Nº 218 de 29 de Junho de 1973

CREA-PE

CAT COM REGISTRO DE ATESTADO

2220475951/2018 FRA
Atividade concluída FOLHA

Conselho Regional de Engenharia e Agronomia de Pernambuco

CERTIFICAMOS, em cumprimento ao disposto na Resolução nº 1.025, de 30 de outubro de 2009, do Confea; que consta dos assentamentos deste Conselho Regional de Engenharia e Agronomia de Pernambuco - Crea-PE, o Acervo Técnico do profissional **LUIZ AMÉRICO DE MIRANDA JUNIOR** referente à(s) Anotação(ões) de Responsabilidade Técnica - ART abaixo discriminada(s):

Profissional: **LUIZ AMÉRICO DE MIRANDA JUNIOR**
Registro: **PE023272** RNP: **1804002496**
Título profissional: Engenheiro Civil, Engenheiro de Segurança do Trabalho

Número da ART: **PE20180290998** Tipo de ART: OBRA / SERVIÇO Registrada em: 01/08/2018 Baixada em: 02/08/2018
Forma de registro: SUBSTITUIÇÃO Participação técnica: INDIVIDUAL
Empresa contratada: **RIO BRANCO CONSTRUTORA EIRELI - EPP**

Contratante: **PREFEITURA DE CUMARU** CPF/CNPJ: **11.097.391/0001-20**
Endereço do contratante: RUA JOÃO DE MOURA BORBA Nº: 224
Complemento: Bairro: CENTRO
Cidade: CUMARU UF: PE CEP:
Contrato: 158/2012 Celebrado em: 10/09/2012
Valor do contrato: R\$ 233.170,80 Tipo de contratante:
Ação institucional: Outros
Endereço da obra/serviço: DISTRITO VILA DE AMEIXAS Nº: S/N
Complemento: Bairro: DISTRITO DE AMEIXAS
Cidade: CUMARU UF: PE CEP: 55655000
Data de início: 18/02/2013 Conclusão efetiva: 18/08/2013
Finalidade: Saúde
Proprietário: **PREFEITURA DE CUMARU** CPF/CNPJ: 11.097.391/0001-20

Atividade Técnica: **7 - EXECUÇÃO EDIFICAÇÕES -> #30367 - PÚBLICO 42 - Execução de Obra Técnica 247.94 metro quadrado;**

Observações

CONSTRUÇÃO DE 01 UNIDADES DE SAÚDE NO DISTRITO AMEIXAS, DATA DE TÉRMINO 18/08/2013.

Informações Complementares

CERTIFICAMOS, finalmente, que se encontra vinculado à presente Certidão de Acervo Técnico – CAT, o atestado contendo 5 folha(s), expedido pelo contratante da obra/serviço, a quem cabe a responsabilidade pela veracidade e exatidão das informações nele constantes.

Certidão de Acervo Técnico nº 2220475951/2018
13/08/2018, 15:25
cccDW

A Certidão de Acervo Técnico (CAT) à qual o atestado está vinculado constituirá prova da capacidade técnico-profissional da pessoa jurídica somente se o responsável técnico indicado estiver ou venha a ser integrado ao seu quadro técnico por meio de declaração entregue no momento da habilitação ou da entrega das propostas.

Certificamos que se encontra vinculado à presente CAT o atestado apresentado em cumprimento à Lei nº 8.666/93, expedido pela pessoa jurídica contratante, a quem cabe a responsabilidade pela veracidade e exatidão das informações nele constantes. É de responsabilidade deste Conselho a verificação da atividade profissional em conformidade com a Lei nº 5.194/66 e Resoluções do Conselho Federal de Engenharia e Agronomia - CONFEA.

Esta certidão perderá a validade, caso ocorra qualquer alteração posterior dos elementos cadastrais nela contidos.

Fica(m) Excluído(s), no entanto, o(s) serviço(s) cujas atribuições não competem ao(s) profissional(is) em questão.

A autenticidade desta Certidão pode ser verificada em: <http://crea-pe.sitac.com.br/publico>, com a chave: cccDW

Conselho Regional de Engenharia e Agronomia de Pernambuco

Avenida Agamenon Magalhães, 2978, Espinheiro, Recife - PE
Tel: + 55 (81) 3423-4383 Fax: + 55 (81) 3423-4383 E-mail: creape@creape.org.br

CREA-PE
Conselho Regional de Engenharia e Agronomia de Pernambuco

Impresso em: 13/08/2018, às 16:29.

ATESTADO DE CAPACIDADE TÉCNICA

O **MUNICÍPIO DE CUMARU**, Rua João Moura Borba – Centro - Cumaru/PE -CEP: 55655-000, inscrito no CNPJ sob o nº 11.097.391/0001-20, atesta para os devidos fins, que a empresa **RIO BRANCO CONSTRUTORA EIRELI EPP**, inscrita no CNPJ sob o nº 02.951.249/0001-08, com sede social na Rua Ministro Nelson Hungria, 63 – Sala 402 – Bairro de Boa Viagem em Recife/PE, executou a obra de **CONSTRUÇÃO DE UMA UNIDADE BÁSICA DE SAÚDE NO DISTRITO DE AMEIXAS NO MUNICÍPIO DE CUMARU**, em decorrência do contrato N°158/2012 referente ao Processo Licitatório nº047/2012 na Modalidade Tomada de Preços nº 013/2012.

A responsabilidade técnica pela execução é do engenheiro civil Sr. **Luiz Américo de Miranda Júnior**, inscrito no CREA sob o número **23.272 D/PE**, sendo a obra em referência registrada no CREA/PE através da **ART N° 12096720**.

Os serviços foram executados no período de **18/02/2013 a 18/08/2013** e encontram-se na planilha abaixo com as seguintes características:

DISCRIMINAÇÃO DOS SERVIÇOS	UND	QUANT.
SERVIÇOS PRELIMINARES		
FORNECIMENTO E ASSENTAMENTO DE PLACA DA OBRA. (MOD.AV-43/2000).	M2	6,00
LIMPEZA MANUAL DO TERRENO (C/ RASPAGEM SUPERFICIAL)	M2	610,00
LOCACAO DE OBRAS E DEMARCAÇÃO PARA ABERTURA DE VALAS PARA FUNDACOES.	M2	610,00
BARRACAO PARA DEPOSITO EM TABUAS, COM PISO EM ARGAMASSA DE CIMENTO E AREIA, TRACO 1 6.	M2	12,00
FUNDAÇÃO		
ESCAVACAO MANUAL DE VALA EM MATERIAL DE 1A CATEGORIA ATE 1,5M EXCLUINDO ESGOTAMENTO / ESCORAMENTO	M3	82,85
CONCRETO MAGRO 1:4:8 C/PREPARO MANUAL	M3	7,20
CONCRETO ARMADO PRONTO, FCK 30 MPA, CONDICAÇÃO B (NBR 12655), LANCADO EM FUNDACOES E ADENSADO, INCLUSIVE FORMA, ESCORAMENTO E FERRAGEM. (SAPATA)	M3	0,66
ALVENARIA EM TIJOLO CERAMICO FURADO 10X20X20CM, 1 VEZ, ASSENTADO EM ARGAMASSA TRACO 1:6 (CIMENTO E AREIA), E=1CM	M2	269,98
CONCRETO ARMADO PRONTO, FCK 30 MPA, CONDICAÇÃO B (NBR 12655), LANCADO EM FUNDACOES E ADENSADO, INCLUSIVE FORMA, ESCORAMENTO E FERRAGEM. (RADIÉR)	M3	6,90
REATERRO APILOADO DE VALAS EM CAMADAS DE 20CM DE ESPESSURA, COM APROVEITAMENTO DO MATERIAL ESCAVADO.	M3	37,69
ATERRO APILOADO (MANUAL) EM CAMADAS DE 20 CM COM MATERIAL DE EMPRÉSTIMO	M3	79,32
SUPER ESTRUTURA		
CONCRETO ARMADO, FCK 30 MPA E 77KG/M3 DE AÇO, PREPARO COM BETONEIRA INCLUI LANCAMENTO. (VIGA)	M3	4,48
CONCRETO ARMADO, FCK 30 MPA E 77KG/M3 DE AÇO, PREPARO COM BETONEIRA INCLUI LANCAMENTO. (PILARES)	M3	3,76
CONCRETO ARMADO, FCK 30 MPA E 77KG/M3 DE AÇO, PREPARO COM BETONEIRA INCLUI LANCAMENTO. (BANCO)	M3	0,03
LAJE PRE-MOLD BETA 16 P/3,5KN/M2 VAO 5,2M INCL VIGOTAS TIJOLOS ARMADURA NEGATIVA CAPEAMENTO 3CM CONCRETO 15MPA	M2	247,94

CNPJ: 11.097.391/0001-20

Este documento encontra-se registrado no Conselho Regional de Engenharia e Agronomia de Pernambuco, vinculado à Certidão nº 2220475951/2018, emitida em 13/08/2018



Certidão nº 2220475951/2018
13/08/2018, 16:29

Chave de Impressão: cccDW

O documento neste ato registrado foi emitido em 03/08/2018 e contém 5 folhas

ESCORAMENTO MATERIAL E MAO DE OBRA.		
PISO		
LASTRO DE CONCRETO TRACO 1:4:8, ESPESSURA 5CM, PREPARO MECANICO	M2	233,92
PISO CIMENTADO LISO (QUEIMADO) TRACO 1:4 (CIMENTO E AREIA), ESPESSURA 2,0CM, PREPARO MANUAL, INCLUSO JUNTAS DE DILATAÇÃO	M2	55,69
COBERTA		
CUMEEIRA COM TELHA CERAMICA EMBOCADA COM ARGAMASSA TRACO 1:2:8 (CIMENTO, CAL E AREIA)	M	26,45
COBERTURA COM TELHAS CERAMICAS, TIPO COLONIAL.	M2	247,94
FORRO		
FORRO DE GESSO APLICADO EM LAJE DE CONCRETO.	M2	213,65
ELEVAÇÕES		
ALVENARIA EM TIJOLO CERAMICO FURADO 10X20X20CM, 1/2 VEZ, ASSENTADO EM ARGAMASSA TRACO 1:4 (CIMENTO E AREIA), E=1CM	M2	670,35
REVESTIMENTOS		
REVESTIMENTOS DE PAREDES		
CHAPISCO TRACO 1:3 (CIMENTO E AREIA), ESPESSURA 0,5CM, PREPARO MANUAL	M2	1.340,70
EMBOCO COM ARGAMASSA DE CIMENTO E AREIA NO TRACO 1 4, COM 2,0 CM DE ESPESSURA. PREPARO MANUAL	M2	91,15
EMBOCO PAULISTA (MASSA UNICA) TRACO 1:2:8 (CIMENTO, CAL E AREIA), ESPESSURA 2,0CM, PREPARO MANUAL	M2	1.249,55
CERAMICA ESMALTADA EM PAREDES 1A, PEI-4, 20X20CM, PADRAO ALTO, FIXADA COM ARGAMASSA COLANTE E REJUNTAMENTO COM CIMENTO BRANCO	M2	91,15
REVESTIMENTOS DE PISO		
PISO CERAMICO GRES 1A PEI-4 30X30CM, ASSENTADO COM ARGAMASSA TRACO 1:4 (CIMENTO E AREIA) PREPARO MANUAL, COM REJUNTE EM CIMENTO COMUM	M2	42,69
PISO EM GRANILITE BRANCO, INCLUSO JUNTAS DE DILATAÇÃO PLASTICAS E POLIMENTO MECANIZADO	M2	155,44
PINTURA		
PINTURA LATEX PVA SOBRE REBOCO EM AMBIENTES INTERNOS, DUAS DEMAOS	M2	624,78
PINTURA LATEX ACRILICA AMBIENTES INTERNOS/EXTERNOS, DUAS DEMAOS	M2	838,77
ESQUADRIAS		
PORTA DE ABRIR EM ALUMINIO TIPO CHAPA CORRUGADA, PERFIL SERIE 25, COM M2 316,81 GUARNICOES	M2	3,47
ESQUADRIA DE MADEIRA PARA PORTAS INTERNAS COM FOLHA EM COMPENSADO DE JEQUITIBA COM GRADE EM MADEIRA DE LEI, INCLUSIVE ASSENTAMENTO E FERRAGENS	M2	30,87

CNPJ: 11.097.391/0001-20

Este documento encontra-se registrado no Conselho Regional de Engenharia e Agronomia de Pernambuco, vinculado à Certidão nº 2220475951/2018, emitida em 13/08/2018



Certidão nº 2220475951/2018
 13/08/2018, 16:29

Chave de Impressão: cccDW
 O documento neste ato registrado foi emitido em 03/08/2018 e contém 5 folhas

JANELA DE ALUMINIO TIPO MAXIM-AIR, SERIE 25	M2	2,40
JANELA ALUMINIO DE CORRER, 2 FOLHAS PARA VIDRO, SEM BANDEIRA, LINHA 25	M2	22,80
COBOGO DE CONCRETO (ELEMENTO VAZADO), 6X29X29CM, ASSENTADO COM ARGAMASSA TRACO 1:7 (CIMENTO E AREIA)	M2	12,48
PORTAO DE FERRO COM VARA 1/2", COM REQUADRO	M2	3,19
PORTAO EM TELA ARAME GALVANIZADO N.12 MALHA 2" E MOLDURA EM TUBOS DE AÇO COM DUAS FOLHAS DE ABRIR, INCLUSO FERRAGENS	M2	2,16
PINTURA ESQUADRIAS		
PINTURA ESMALTE ACETINADO PARA MADEIRA, DUAS DEMAOS, INCLUSO APARELHAMENTO COM FUNDO NIVELADOR BRANCO FOSCO	M2	61,74
PINTURA ESMALTE BRILHANTE, DUAS DEMAOS, PARA FERRO	M2	10,70
INSTALAÇÕES ELÉTRICAS		
QUADRO DE DISTRIBUICAO DE ENERGIA EM CHAPA METALICA, DE EMBUTIR, SEM PORTA, PARA 12 DISJUNTORES TERMOMAGNETICOS MONOPOLARES, SEM DISPOSITIVO PARA CHAVE GERAL, SEM BARRAMENTOS FASES E COM BARRAMENTO NEUTRO, FORNECIMENTO E INSTALACAO	UND	1,00
ENTRADA DE ENERGIA EM BT TRIFASICA 70 A	UND	1,00
DISJUNTOR TERMOMAGNETICO MONOPOLAR PADRAO NEMA (AMERICANO) 10 A 30A 240V, FORNECIMENTO E INSTALACAO	UND	10,00
DISJUNTOR TERMOMAGNETICO MONOPOLAR PADRAO NEMA (AMERICANO) 35 A 50A 240V, FORNECIMENTO E INSTALACAO	UND	2,00
CABO DE COBRE ISOLADO PVC RESISTENTE A CHAMA 450/750 V 4 MM2 FORNECIME E INSTALAÇÃO.	M	25,80
CABO DE COBRE ISOLADO PVC RESISTENTE A CHAMA 450/750 V 10 MM2 FORNECIMENTO E INSTALACAO	M	89,40
CABO TELEFONICO FE BITOLA 1,0MM - 2 CONDUTORES PARA USO EXTERNO FORNECIMENTO E INSTALACAO	M	17,88
ELETRODUTO DE PVC RIGIDO ROSCAVEL 40MM (1 1/2"), FORNECIMENTO E INSTALACAO	M	68,00
HASTE COPPERWELD 5/8 X 3,0M COM CONECTOR	UND	1,00
PONTO DE LUZ (CAIXA, ELETRODUTO, FIOS E INTERRUPTOR)	PT	41,00
PONTO LUZ PAREDE (ARANDELA) ELETRODUTO PVC 3/4"	PT	6,00
LUMINARIA TIPO SOBREPOR, ABERTA, PARA 1 LAMPADA FLUORES. DE 40 W, REF. INCLUSIVE REATOR, LAMPADA, DEMAIS ACESSORIOS E INSTALACAO	CJ	12,00
LUMINARIA TIPO SOBREPOR, ABERTA, PARA 2 LAMPADA FLUORES. DE 40 W, REF. 211-R A. B. INCLUSIVE REATOR ALTO FATOR DE POTENCIA LAMPADA, DEMAIS ACESSORIOS E INSTALACAO.	CJ	29,00
LUMINARIA TIPO SPOT PARA 1 LAMPADA INCANDESCENTE / FLUORESCENTE COMPACTA	PT	6,00
PONTO DE TOMADA PARA AR CONDICIONADO (CAIXA, ELETRODUTO, FIOS E TOMADA)	UND	3,00
PONTO DE TOMADA (CAIXA, ELETRODUTO, FIOS E TOMADA)	UND	45,00
PONTO DE TOMADA PARA TELEFONE, COM TOMADA PADRAO TELEBRAS EM CAIXA DE PVC COM PLACA, ELETRODUTO DE PVC RIGIDO E FIAÇÃO ATE A CAIXA DE DISTRIBUICAO DO PAVIMENTO	PT	1,00
PONTO INTERRUPTOR SIMPLES COM ELETRODUTO PVC 1/2" E CAIXA 4X2"	PT	11,00

CNPJ: 11.097.391/0001-20

Este documento encontra-se registrado no Conselho Regional de Engenharia e Agronomia de Pernambuco, vinculado à Certidão nº 2220475951/2018, emitida em 13/08/2018



Certidão nº 2220475951/2018
13/08/2018, 16:29

Chave de Impressão: cccDW

O documento neste ato registrado foi emitido em 03/08/2018 e contém 5 folhas

2356/A

PONTO INTERRUPTOR DUPLO SIMPLES COM ELETRODUTO PVC 1/2" E CAIXA 4X2"	PT	6,00
PONTO INTERRUPTOR TRIPLO SIMPLES COM ELETRODUTO PVC 3/4" E CAIXA 4X2"	PT	3,00
INSTALAÇÕES HIDRO SANITARIAS		
PONTO DE ESGOTO PVC 100MM - MEDIA 1,10M DE TUBO PVC ESGOTO PREDIAL DN 100MM E 1 JOELHO PVC 90GRAUS ESGOTO PREDIAL DN 100MM - FORNECIMENTO E INSTALACAO (RALO)	PT	5,00
PONTO DE ESGOTO PVC 100MM - MEDIA 1,10M DE TUBO PVC ESGOTO PREDIAL DN 100MM E 1 JOELHO PVC 90GRAUS ESGOTO PREDIAL DN 100MM - FORNECIMENTO E INSTALACAO (LAVATORIO)	PT	13,00
LAVATORIO LOUCA BR EMBUTIR (CUBA) MEDIO LUXO S/LADRAO 52X39CM FERRAGENS EM METAL CROMADO SIFAO 1680 1"X1,1/4" TORNEIRA DE PRESSAO 1193 DE 1/2" E VALVULA DE ESCOAMENTO 1600 RABICHO EM PVC FORNECIMENTO	UND	13,00
PONTO DE ESGOTO PVC 100MM - MEDIA 1,10M DE TUBO PVC ESGOTO PREDIAL DN 100MM E 1 JOELHO PVC 90GRAUS ESGOTO PREDIAL DN 100MM - FORNECIMENTO E INSTALACAO (PIA)	PT	4,00
PIA ACO INOXIDAVEL 120X60CM COM 1 CUBA - FORNECIMENTO E INSTALACAO	UND	4,00
PONTO DE ESGOTO PVC 100MM - MEDIA 1,10M DE TUBO PVC ESGOTO PREDIAL DN 100MM E 1 JOELHO PVC 90GRAUS ESGOTO PREDIAL DN 100MM - FORNECIMENTO E INSTALACAO (VASO SANITARIO)	PT	4,00
VASO SANITARIO LOUCA BRANCA CAIXA DESCARGA ACOPLADA 35X65X35CM INCL ASSENTO PLASTICO E RABICHO CROMADO EXCL COLOCACAO.	UND	4,00
PONTO DE AGUA FRIA PVC 1/2" - MEDIA 5,00M DE TUBO DE PVC ROSCAVEL AGUA FRIA 1/2" E 2 JOELHOS DE PVC ROSCAVEL 90GRAUS AGUA FRIA 1/2" - FORNECIMENTO E INSTALACAO	PT	23,00
REGISTRO DE GAVETA COM CANOPLA Ø 32MM (1,1/4") - FORNECIMENTO E INSTALACAO	UND	14,00
REGISTRO DE PRESSÃO COM CANOPLA Ø 15MM (1/2") - FORNECIMENTO E INSTALACAO	UND	1,00
CHUVEIRO PLASTICO BRANCO SIMPLES - FORNECIMENTO E INSTALACAO	UND	1,00
SABONETEIRA DE LOUCA BRANCA 7,5X15CM - FORNECIMENTO E INSTALACAO	UND	4,00
PAPELEIRA DE LOUCA BRANCA - FORNECIMENTO E INSTALACAO	UND	4,00
TORNEIRA CROMADA LONGA 1/2" OU 3/4" DE PAREDE, PADRAO POPULAR - FORNECIMENTO E INSTALACAO	UND	17,00
FORNECIMENTO E INSTALACAO DE BARRA DE APOIO EM ALUMÍNIO 0,80 M PARA WC PNE	UND	3,00
FORNECIMENTO E ASSENTAMENTO SIMPLES DE TUBO PVC P/ESGOTO D = 100 MM	M	22,30
CAIXA COLETORA, 0,25 X 0,85 X 1,0 M (REF.DR-01/OBRAS RE)	UND	9,00
CAIXA DE GORDURA EM PVC 250X230X75MM, COM TAMPA E PORTA-TAMPA - FORNECIMENTO E INSTALACAO	UND	1,00
FOSSA SÉPTICA		
ESCAVACAO MANUAL DE VALA EM MATERIAL DE 1A CATEGORIA ATE 1,5M EXCLUINDO ESGOTAMENTO / ESCORAMENTO	M3	5,04
CONCRETO MAGRO 1:4:8 C/PREPARO MANUAL	M3	0,17

CNPJ: 11.097.391/0001-20

Este documento encontra-se registrado no Conselho Regional de Engenharia e Agronomia de Pernambuco, vinculado à Certidão nº 2220475951/2018, emitida em 13/08/2018



Certidão nº 2220475951/2018
13/08/2018, 16:29

Chave de Impressão: cccDW

O documento neste ato registrado foi emitido em 03/08/2018 e contém 5 folhas



ALVENARIA EM TIJOLO CERAMICO FURADO 10X20X20CM, 1/2 VEZ, ASSENTADO EM ARGAMASSA TRACO 1:4 (CIMENTO E AREIA), E=1CM	M2	9,90
CONCRETO ARMADO, FCK = 18,0 MPA E 77KG/M3 DE AÇO, PREPARO COM BETONEIRA INCLUI LANÇAMENTO.	M3	0,20
CHAPISCO TRACO 1:3 (CIMENTO E AREIA), ESPESSURA 0,5CM, PREPARO MANUAL	M2	7,20
IMPERMEABILIZACAO EM BASE ALVENARIA ARGAMASSA TRACO 1:3 (CIMENTO E AREIA MEDIA) ESPESSURA 2CM COM IMPERMEABILIZANTE	M2	9,20
LAJE PRE-MOLD BETA 11 P/1KN/M2 VAOS 4,40M/INCL VIGOTAS TIJOLOS ARMADURA NEGATIVA CAPEAMENTO 3CM CONCRETO 20MPA ESCORAMENTO MATERIAL E MAO DE OBRA.	M2	2,30
SUMIDOURO		
ESCAVACAO MANUAL DE VALA EM MATERIAL DE 1A CATEGORIA ATE 1,5M EXCLUINDO ESGOTAMENTO / ESCORAMENTO	M3	11,90
ALVENARIA EM TIJOLO CERAMICO FURADO 10X20X20CM, 1/2 VEZ, ASSENTADO EM ARGAMASSA TRACO 1:4 (CIMENTO E AREIA), E=1CM	M2	18,24
LAJE PRE-MOLD BETA 11 P/1KN/M2 VAOS 4,40M/INCL VIGOTAS TIJOLOS ARMADURA NEGATIVA CAPEAMENTO 3CM CONCRETO 20MPA ESCORAMENTO MATERIAL E MAO DE OBRA.	M2	62,16
CAMADA DRENANTE COM BRITA NUM 3	M3	3,02

Este documento encontra-se registrado no Conselho Regional de Engenharia e Agronomia de Pernambuco, vinculado à Certidão nº 2220475951/2018, emitida em 13/08/2018



Cumaru, 09 de dezembro de 2016

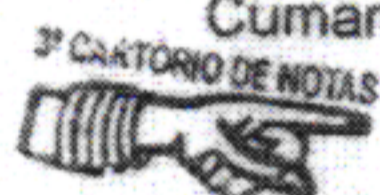

[Handwritten Signature]

ORLANDO LIMA DA SILVA
ENGENHEIRO / FISCAL DE OBRA
CREA 024166 – D/PE

3º SERVIÇO NOTARIAL E DE PROTESTO Bel. **CARLOS TOFFANO**
R. dos Expedicionários, 112 - Nossa Senhora das Dores - Cumaru/PE - CEP: 55002-440 Fone: (81) 3722-4733 - Fax: (81) 3721-2818

Reconheço por semelhança a firma de **ORLANDO LIMA DA SILVA** do u fé.

Selo: 0073718.XET06201802.03153
Cumaru/PE, 12/07/2018 10:13:07. Em test^o da verdade.

[Handwritten Signature]
CYNTHIA MORGANA LIMA SABINO - Escrevente
Emp. R\$ 33,59 - TSNR R\$ 0,80 - Total R\$ 4,79 Op.: 28

[Circular Stamp: Cartório do 3º Ofício Notarial - Cumaru - Pernambuco]

CNPJ: 11.097.391/0001-20

Certidão nº 2220475951/2018
13/08/2018, 16:29

Chave de Impressão: cccDW

O documento neste ato registrado foi emitido em 03/08/2018 e contém 5 folhas

[Handwritten signatures and initials]

RECIBO DE ENTREGA DE ESCRITURAÇÃO CONTÁBIL DIGITAL

2354

IDENTIFICAÇÃO DO TITULAR DA ESCRITURAÇÃO

NIRE 26600070249	CNPJ 02.951.249/0001-08
NOME EMPRESARIAL RIO BRANCO CONSTRUTORA EIRELI - EPP	

IDENTIFICAÇÃO DA ESCRITURAÇÃO

FORMA DA ESCRITURAÇÃO CONTÁBIL Livro Diário (Completo - sem escrituração Auxiliar)	PERÍODO DA ESCRITURAÇÃO 01/01/2022 a 31/12/2022
NATUREZA DO LIVRO Livro Diário	NÚMERO DO LIVRO 15
IDENTIFICAÇÃO DO ARQUIVO (HASH) 80.E5.EB.31.01.07.48.96.8F.77.A2.BD.C8.39.7A.0C.E2.E2.16.51	

ESTE LIVRO FOI ASSINADO COM OS SEGUINTE CERTIFICADOS DIGITAIS:

QUALIFICAÇÃO DO SIGNATARIO	CPF/CNPJ	NOME	Nº SÉRIE DO CERTIFICADO	VALIDADE	RESPONSÁVEL LEGAL
contador	03697757407	KATIUSCIA LIRA DE CARVALHO: 03697757407	642695663052659087 8	06/01/2023 a 06/01/2024	Não
Procurador	03697757407	KATIUSCIA LIRA DE CARVALHO: 03697757407	642695663052659087 8	06/01/2023 a 06/01/2024	Sim

NÚMERO DO RECIBO:

80.E5.EB.31.01.07.48.96.8F.77.A2.BD.
C8.39.7A.0C.E2.E2.16.51-0

Escrituração recebida via Internet
pelo Agente Receptor SERPRO
em 02/05/2023 às 18:28:30
9F.62.6B.A8.4A.77.A0.CA
38.CA.99.BE.AE.4A.0A.2C

Considera-se autenticado o livro contábil a que se refere este recibo, dispensando-se a autenticação de que trata o art. 39 da Lei nº 8.934/1994. Este recibo comprova a autenticação.

BASE LEGAL: Decreto nº 1.800/1996, com a alteração do Decreto nº 8.683/2016, e arts. 39, 39-A, 39-B da Lei nº 8.934/1994 com a alteração da Lei Complementar nº 1247/2014.

Handwritten signatures and marks in blue ink, including the number 981126.

TERMO DE ABERTURA

DIARIO

Nº de Ordem 15



http://assinador.pscs.com.br/assinadorweb/autenticacao?chave1=VP2RYTEybl_nvVfKswk16L0hXkKw7ZomQZH0XnqFZQSUyrsF_WPUHW
 ASSINADO DIGITALMENTE POR: 03697757407-KATIUSCIA LIRA DE CARVALHO | 41589351487-LUIZ AMERICO DE MIRANDA JUNIOR

Contém este livro 169 folhas numeradas eletronicamente do número 1 a 169 e servirá de DIARIO nº 15, referente ao período compreendido entre 01/01/2022 a 31/12/2022 e obtidas através de processamento eletrônico com os lançamentos das operações próprias do estabelecimento abaixo identificado:

Nome: RIO BRANCO CONSTRUTORA LTDA EPP
 Endereço: RUA MINISTRO NELSON HUNGRIA, 63 - SALA 402
 Bairro: BOA VIAGEM
 C.E.P.: 51020100
 Cidade.: RECIFE / PE

Registrada na JUCEPE sob nº 26600070249 e arquivado em 19/01/1999.
 Inscrição Estadual nº ISENTO e C.N.P.J. nº 02951249000108

RECIFE/PE, 13 de Abril de 2023

KATIUSCIA LIRA DE CARVALHO
 CONTADOR
 C.P.F.:03697757407
 R.G.:5988419 5988419
 C.R.C.:021330

LUIZ AMERICO DE MIRANDA JUNIOR
 SOCIO ADMINISTRADOR
 C.P.F.:41589351487
 R.G.:2480099 SSP

Handwritten signatures and initials in blue ink, including a large signature and the initials 'SS' and '99/120'.

TERMO DE ENCERRAMENTO

DIARIO

N° de Ordem 15



http://assinador.pscs.com.br/assinadorweb/autenticacao?chave1=Vp2RrTEybl_nvVfKswKI6LOhXKk7ZomQZHoxnqFZQsUyrSF_WPUHw
 ASSINADO DIGITALMENTE POR: 03697757407-KATIUSCIA LIRA DE CARVALHO | 41589351487-LUIZ AMERICO DE MIRANDA JUNIOR

Contém este livro 171 folhas numeradas eletronicamente do número 1 a 171 e servirá de DIARIO n° 15, referente ao período compreendido entre 01/01/2022 a 31/12/2022 sendo a data de Encerramento do Exercício Social dia 31/12/2022 e obtidas através de processamento eletrônico com os lançamentos das operações próprias do estabelecimento abaixo identificado:

Nome: RIO BRANCO CONSTRUTORA LTDA EPP
 Endereço: RUA MINISTRO NELSON HUNGRIA, 63 - SALA 402
 Bairro: BOA VIAGEM
 C.E.P.: 51020100
 Cidade.: RECIFE / PE

Registrada na JUCEPE sob n° 26600070249 e arquivado em 19/01/1999.
 Inscrição Estadual n° ISENTO e C.N.P.J. n° 02951249000108

RECIFE/PE, 13 de Abril de 2023

KATIUSCIA LIRA DE CARVALHO
 CONTADOR
 C.P.F.:03697757407
 R.G.:5988419 5988419
 C.R.C.:021330

LUIZ AMERICO DE MIRANDA JUNIOR
 SOCIO ADMINISTRADOR
 C.P.F.:41589351487
 R.G.:2480099 SSP

Handwritten signatures and initials in blue ink, including a large signature and the date '100/126'.



Termo de Autenticação

Declaro a exatidão dos Termos de Abertura e Encerramento do livro digital de características abaixo, por mim examinado e conferido.

Nome Empresarial: **RIO BRANCO CONSTRUTORA LTDA EPP**

Natureza Jurídica: **2062**

NIRE: **26600070249**

CNPJ: **02.951.249/0001-08**

Protocolo: **239509846**

Tipo de Livro: **DIARIO**

Número de Ordem: **15**

ID do Arquivo: **capa_requerimento_LE20230000135490.pdf**

Início da Escrituração: **01/01/2022**

Término da Escrituração: **31/12/2022**

Data da Autenticação: **27/04/2023 10:04:00**

N. da Autenticação: **239509846**

Hash do Requerimento:

Hash do Livro: **3e0a12b60b3c8398f21f4de7655a6752071437ef647d553be7a532e0f7017b58**

Recife - PE, 27/04/2023 10:04:00

AMANDA AIRES VIEIRA

Responsável pelo expediente da JUCEPE (Conforme ato nº 079, publicado em 13/01/2023 no DOE/PE)

Assinantes do Livro Digital:

Nome:	KATIUSCIA LIRA DE CARVALHO	
CPF:	036.977.574-07	
Assinado em:	27/04/2023 10:04:00	CONTADOR
Nome:	LUIZ AMERICO DE MIRANDA JUNIOR	
CPF:	415.893.514-87	
Assinado em:	27/04/2023 10:04:00	SOCIO ADMINISTRADOR

Handwritten signatures and initials in blue ink, including a large signature on the right side and several smaller ones at the bottom right.



Junta Comercial do Estado de Pernambuco
 Certifico o Registro em 27/04/2023
 Arquivamento 239509846 Protocolo 239509846 de 12/04/2023
 Nome da empresa RIO BRANCO CONSTRUTORA LTDA EPP
 NIRE 26600070249
 Este documento pode ser verificado em
<http://redesim.jucepe.pe.gov.br/autenticacaodocumentos/autenticacao.aspx>
 Chancela 2040855109511
 Esta cópia foi autenticada digitalmente e assinada em 27/04/2023
 por AMANDA AIRES VIEIRA 04768039421 - Responsável pelo expediente da JUCEPE (Conforme ato nº
 079, publicado em 13/01/2023 no DOE/PE)

102

	NIRE: 26600070249	
	CNPJ: 02.951.249/0001-08	
	Protocolo: 239509846	
	Arquivamento: 27/04/2023 10:04:00	
	Nome Empresarial: RIO BRANCO CONSTRUTORA LTDA EPP	
Código de Autenticidade: -1		
Para validar o documento impresso acesso: http://redesim.jucepe.pe.gov.br/autenticacaodocumentos/autenticacao.aspx e informe o código de autenticidade.		

Handwritten signature

Handwritten signature and '1021'

Empresa: RIO BRANCO CONSTRUTORA LTDA - EPP
C.N.P.J.: 02.951.249/0001-08
Insc. Junta Comercial: 26600070249 Data: 27/03/2015
Período: 01/01/2022 a 31/12/2022
Balanço encerrado em: 31/12/2022

Folha: 0001
Número Livro: 0015
SEINFRA
FOLHA
2349/A



BALANÇO PATRIMONIAL

http://assinador.pscs.com.br/assinadorweb/autenticacao?chave1=CS0hguy07150pzBTx_2HGQ&chave2=bivYHKotZXwAGXck14FdLw
ASSINADO DIGITALMENTE POR: 03697757407-KATIUSCIA LIRA DE CARVALHO|41589351487-LUIZ AMERICO DE MIRANDA JUNIOR

Descrição	Saldo Atua
ATIVO	1.403.681,74D
ATIVO CIRCULANTE	1.296.908,66D
CAIXA E EQUIVALENTES DE CAIXA	732.117,42D
CAIXA	651,10D
CAIXA GERAL	651,10D
BANCOS CONTA MOVIMENTO	639.403,15D
CAIXA ECONÔMICA FEDERAL	639.402,15D
BANCO BRADESCO	1,00D
APLICAÇÕES FINANCEIRAS LIQUIDEZ IMEDIATA	92.063,17D
CDB BRADESCO	1.178,57D
CDB CAIXA ECONOMICA FEDERAL	90.884,60D
CLIENTES	232.990,64D
DUPLICATAS A RECEBER	232.990,64D
CLIENTES A RECEBER - 2016	163.172,05D
CLIENTES DIVERSOS	69.818,59D
OUTROS CRÉDITOS	70.022,80D
TRIBUTOS A RECUPERAR/COMPENSAR	70.022,80D
INSS A COMPENSAR	66.386,57D
IRRF SOBRE APLICAÇÃO FINANCEIRA	3.636,23D
ESTOQUE	261.777,80D
CONSTRUÇÕES EM ANDAMENTOS	261.777,80D
TERRENO	261.777,80D
ATIVO NÃO-CIRCULANTE	106.773,08D
IMOBILIZADO	106.773,08D
IMÓVEIS	4.185,00D
INSTALAÇÕES	4.185,00D
MÓVEIS E UTENSÍLIOS	4.026,51D
MÓVEIS E UTENSÍLIOS	4.026,51D
MÁQUINAS, APARELHOS E EQUIPAMENTOS	26.130,64D
MÁQUINAS, APARELHOS E EQUIPAMENTOS	26.130,64D
VEÍCULOS	217.136,05D
VEÍCULOS	217.136,05D
(-) DEPRECIações, AMORT. E EXAUS. ACUMUL	144.705,12C
(-) DEPRECIações DE MÓVEIS E UTENSÍLIOS	4.026,51C
(-) DEPRECIações DE MÁQUINAS, APARELHOS E EQUIPAMENTOS	20.189,91C
(-) DEPRECIações DE VEÍCULOS	116.303,70C
(-) DEPRECIações DE INSTALAÇÕES	4.185,00C
PASSIVO	1.403.681,74C
PASSIVO CIRCULANTE	210.273,06C
EMPRÉSTIMOS E FINANCIAMENTOS	15.914,69C
EMPRÉSTIMOS	15.914,69C
EMPRÉSTIMO CAIXA ECONOMICA	15.914,69C
FORNECEDORES	34.805,15C
FORNECEDORES	34.805,15C

Sob as penas da lei, declaramos que as informações aqui contidas são verdadeiras e nos responsabilizamos por todas elas
As informações foram extraídas das folhas nº 0001 a 0169 do Livro Diário nº 15, registrado na JUNTA COMERCIAL DO ESTADO DE PERNAMBUCO sob nº 239509846 em 27/04/2023.
A sociedade não possui Auditoria Independente.
A sociedade não possui Conselho Fiscal instalado.

RECIFE, 31 de Dezembro de 2022

LUIZ AMERICO DE MIRANDA JUNIOR
TITULAR
CPF: 415.893.514-87 RG: 2480099 SSP PE

KATIUSCIA LIRA DE CARVALHO
Contador
Reg. no CRC - PE sob o No. PE02133008
CPF: 036.977.574-07
RG:5988419 SDS/PE

16/05/2023



Certifico o Registro em 16/05/2023
Arquivamento 20239407008 de 16/05/2023 Protocolo 239407008 de 04/05/2023 NIRE 26600070249
Nome da empresa RIO BRANCO CONSTRUTORA LTDA EPP
Este documento pode ser verificado em <http://redesim.jucepe.pe.gov.br/autenticacaodocuments/autenticacao.aspx>
Chancela 4951149912725

Handwritten signatures and initials in blue ink, including a large signature and the number 1031.

Empresa: RIO BRANCO CONSTRUTORA LTDA - EPP
C.N.P.J.: 02.951.249/0001-08
Insc. Junta Comercial: 26600070249 Data: 27/03/2015
Período: 01/01/2022 a 31/12/2022
Balanco encerrado em: 31/12/2022

Folha: 0002
Número Livro: 0015

SEINFRA
FOLHA

2348/A

Saldo Atua



BALANÇO PATRIMONIAL

Descrição	
FORNECEDORES DIVERSOS	34.805,15C
OBRIGAÇÕES TRIBUTÁRIAS	65.194,33C
IMPOSTOS E CONTRIBUIÇÕES A RECOLHER	65.194,33C
IMPOSTO DE RENDA A RECOLHER	11.663,28C
CONTRIBUIÇÃO SOCIAL A RECOLHER	15.914,55C
PIS A RECOLHER	4.570,96C
COFINS A RECOLHER	21.096,72C
PARCELAMENTO IMPOSTOS FEDERAIS	11.948,82C
OBRIGAÇÕES TRABALHISTA E PREVIDENCIÁRIA	94.358,89C
OBRIGAÇÕES COM O PESSOAL	16.182,11C
SALÁRIOS E ORDENADOS A PAGAR	13.942,17C
PRÓ-LABORE A PAGAR	2.225,00C
IRRF S/FOLHA A PAGAR	14,94C
OBRIGAÇÕES SOCIAIS	78.176,78C
INSS A RECOLHER	73.949,21C
FGTS A RECOLHER	3.413,81C
GRRF A RECOLHER	813,76C
PASSIVO NÃO-CIRCULANTE	160.000,00C
PASSIVO EXIGÍVEL A LONGO PRAZO	160.000,00C
EMPRESTIMOS	160.000,00C
EMPRESTIMO CAIXA ECONOMICA	100.000,00C
EMPRESTIMO MUTUO - ANA CAROLINA CAMPELLO RAMOS DE MIRANDA	60.000,00C
PATRIMÔNIO LÍQUIDO	1.033.408,68C
CAPITAL SOCIAL	400.000,00C
CAPITAL SUBSCRITO	400.000,00C
CAPITAL SOCIAL	400.000,00C
RESERVAS	633.408,68C
RESERVAS DE LUCROS	633.408,68C
RESERVA LEGAL	48.768,05C
RESERVA DE RETENÇÃO DE LUCROS	584.640,63C

Sob as penas da lei, declaramos que as informações aqui contidas são verdadeiras e nos responsabilizamos por todas elas
As informações foram extraídas das folhas nº 0001 a 0169 do Livro Diário nº 15, registrado na JUNTA COMERCIAL DO ESTADO DE PERNAMBUCO sob nº 239509846 em 27/04/2023.
A sociedade não possui Auditoria Independente.
A sociedade não possui Conselho Fiscal instalado.

RECIFE, 31 de Dezembro de 2022

LUIZ AMERICO DE MIRANDA JUNIOR
TITULAR
CPF: 415.893.514-87 RG: 2480099 SSP PE

KATIUSCIA LIRA DE CARVALHO
Contador
Reg. no CRC - PE sob o No. PE02133008
CPF: 036.977.574-07
RG: 5988419 SDS/PE

16/05/2023



Certifico o Registro em 16/05/2023
Arquivamento 20239407008 de 16/05/2023 Protocolo 239407008 de 04/05/2023 NIRE 26600070249
Nome da empresa RIO BRANCO CONSTRUTORA LTDA EPP
Este documento pode ser verificado em <http://redesim.jucepe.pe.gov.br/autenticacaodocumentos/autenticacao.aspx>
Chancela 49511499127225

http://assinador.pscs.com.br/assinadorweb/autenticacao?chave1=CS0hguy07150pzbTx_2HgQ&chave2=bivYHKotZXwAGXckI4FdLw
ASSINADO DIGITALMENTE POR: 03697757407-KATIUSCIA LIRA DE CARVALHO|41589351487-LUIZ AMERICO DE MIRANDA JUNIOR

Handwritten signatures and initials in blue ink.

DEMONSTRAÇÃO DO RESULTADO DO EXERCÍCIO EM 31/12/2022



Descrição	Saldo	Tota
RECEITA BRUTA		
SERVIÇOS PRESTADOS	2.964.560,07	2.964.560,07
DEDUÇÕES DA RECEITA BRUTA		
(-) COFINS	(81.308,71)	
(-) PIS	(19.269,64)	
(-) CONTRIBUIÇÃO SOCIAL	(32.017,25)	
(-) IMPOSTO DE RENDA	(41.739,91)	(174.335,51)
CUSTOS		
GARANTIA, FIANÇA E SEGUROS DE OBRA	(16.190,31)	
CUSTOS DE MERCADORIAS PARA SERVIÇOS	(541.313,37)	
SERVIÇOS CONTRATADOS PARA OBRA	(223.742,65)	
ALUGUEL DE IMÓVEIS PARA OBRA	(5.050,00)	
CUSTOS COM ISS MUNICÍPIO	(7.468,41)	(793.764,74)
RECEITA LÍQUIDA		<u>1.996.459,82</u>
CMV		
DEPRECIÇÃO	(12.142,61)	(12.142,61)
LUCRO BRUTO		<u>1.984.317,21</u>
DESPESAS OPERACIONAIS		(960.066,38)
DESPESAS ADMINISTRATIVAS		
SALÁRIOS E ORDENADOS	(341.920,94)	
PRÓ-LABORE	(30.000,00)	
13º SALÁRIO	(34.274,81)	
FÉRIAS	(12.142,41)	
INSS	(111.187,86)	
FGTS	(34.284,44)	
VALE TRANSPORTE	(36.930,52)	
SEGURO DE VIDA	(8.798,70)	
ALIMENTAÇÃO	(7.173,42)	
IRRF	(104,58)	
LOCAÇÕES	(9.934,65)	
IPVA	(3.848,03)	
TAXAS DIVERSAS	(41.994,64)	
MULTAS DE MORA	(844,06)	
CIM	(3.425,74)	
ENERGIA ELÉTRICA	(4.758,31)	
ÁGUA E ESGOTO	(1.223,91)	
TELEFONE	(1.193,68)	
SEGUROS	(8.068,13)	
MATERIAL DE ESCRITÓRIO	(2.413,58)	
ASSISTÊNCIA CONTÁBIL	(19.643,60)	
SERVIÇOS PRESTADOS POR TERCEIROS	(65.362,09)	
MULTA DE TRÂNSITO	(718,22)	
ALUGUEIS E CONDOMÍNIO	(14.936,96)	
OUTRAS DESPESAS	(2.110,40)	
VIGILÂNCIA E SEGURANÇA	(490,00)	
ES	(2.150,00)	
COMBUSTÍVEL	(3.937,50)	
ASSINATURAS E ANUIDADES	(1.273,20)	

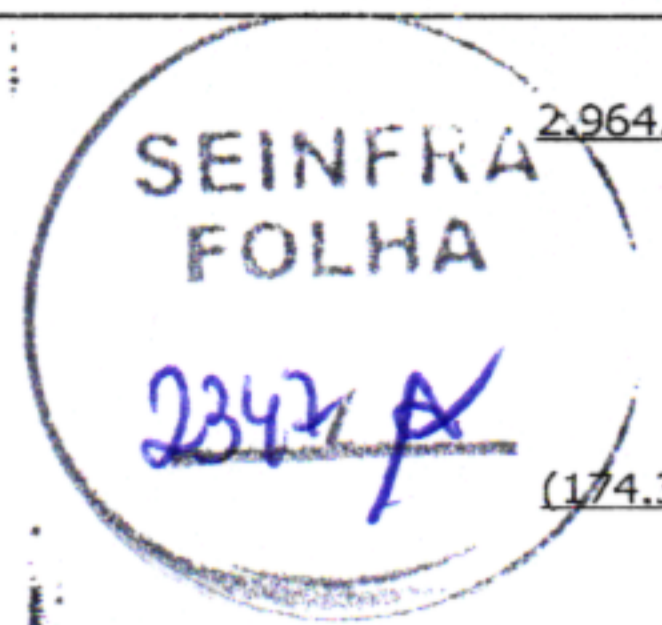

http://assinador.pscs.com.br/assinadorweb/autenticacao?chavel=CS0hguy07150pzbTx_2HgQ&chave2=biVYHKotZXWAGXcKi4PdLW
 ASSINADO DIGITALMENTE POR: 03697757407-KATIUSCIA LIRA DE CARVALHO|41589351487-LUIZ AMERICO DE MIRANDA JUNIOR

Sob as penas da lei, declaramos que as informações aqui contidas são verdadeiras e nos responsabilizamos por todas elas
 As informações foram extraídas das folhas nº 0001 a 0169 do Livro Diário nº 15, registrado na JUNTA COMERCIAL DO ESTADO DE PERNAMBUCO sob nº 239509846 em 27/04/2023.
 A sociedade não possui Auditoria Independente.
 A sociedade não possui Conselho Fiscal instalado.

RECIFE, 31 de Dezembro de 2022

LUIZ AMERICO DE MIRANDA JUNIOR
 TITULAR
 CPF: 415.893.514-87 RG: 2480099 SSP PE

KATIUSCIA LIRA DE CARVALHO
 Contador
 Reg. no CRC - PE sob o No. PE02133008
 CPF: 036.977.574-07
 RG: 5988419 SDS/PE

16/05/2023



Certifico o Registro em 16/05/2023
 Arquivamento 20239407008 de 16/05/2023 Protocolo 239407008 de 04/05/2023 NIRE 26600070249
 Nome da empresa RIO BRANCO CONSTRUTORA LTDA EPP
 Este documento pode ser verificado em <http://redesim.jucepe.pe.gov.br/autenticacaodocumentos/autenticacao.aspx>
 Chancela 49511499127225

Handwritten signatures and initials in blue ink.

DEMONSTRAÇÃO DO RESULTADO DO EXERCÍCIO EM 31/12/2022

Descrição	Saldo	
DESPESAS ADMINISTRATIVAS		
CARTÃO DE CRÉDITO	(104.533,19)	
SINDICATOS, ASSOCIAÇÕES, CONSELHOS E CLASSES	(3.535,36)	
MANUTENCAO E REPAROS	(1.217,11)	
DESPESAS CARTORIAS	(1.402,69)	
AGUA MINERAL	(521,00)	
MATERIAIS DE USO E CONSUMO	(1.285,00)	
MANUTENCAO DE VEICULOS	(4.293,00)	
JUROS PASSIVOS	(35.043,04)	
TARIFA BANCARIA	(3.090,71)	(960.066,38)
OUTRAS DESPESAS OPERACIONAIS		
PERDAS	(2.946,54)	(2.946,54)
OUTRAS RECEITAS OPERACIONAIS		
RENDIMENTO DE APLICAÇÃO FINANCEIRA	2,21	2,21
RESULTADO OPERACIONAL		<u>1.021.306,50</u>
RESULTADO ANTES DO IR E CSL		<u>1.021.306,50</u>
LUCRO LÍQUIDO DO EXERCÍCIO		<u>1.021.306,50</u>



http://assinador.pscs.com.br/assinadorweb/autenticacao?chave1=CS0hguYo7150pzBTx_2HgQ&chave2=bivYHKotZxwAGXCKi4Fdlw
ASSINADO DIGITALMENTE POR: 03697757407-KATIUSCIA LIRA DE CARVALHO|41589351487-LUIZ AMERICO DE MIRANDA JUNIOR

Sob as penas da lei, declaramos que as informações aqui contidas são verdadeiras e nos responsabilizamos por todas elas
As informações foram extraídas das folhas nº 0001 a 0169 do Livro Diário nº 15, registrado na JUNTA COMERCIAL DO ESTADO DE PERNAMBUCO sob nº
23946 em 27/04/2023.
A sociedade não possui Auditoria Independente.
A sociedade não possui Conselho Fiscal instalado.

RECIFE, 31 de Dezembro de 2022

LUIZ AMERICO DE MIRANDA JUNIOR
TITULAR
CPF: 415.893.514-87 RG: 2480099 SSP PE

KATIUSCIA LIRA DE CARVALHO
Contador
Reg. no CRC - PE sob o No. PE02133008
CPF: 036.977.574-07
RG:5988419 SDS/PE

16/05/2023



Certifico o Registro em 16/05/2023
Arquivamento 20239407008 de 16/05/2023 Protocolo 239407008 de 04/05/2023 NIRE 26600070249
Nome da empresa RIO BRANCO CONSTRUTORA LTDA EPP
Este documento pode ser verificado em <http://redesim.jucepe.pe.gov.br/autenticacaodocumentos/autenticacao.aspx>
Chancela 49511499127225

Handwritten signatures and numbers: 1061, 1008, and other scribbles.

RIO BRANCO CONSTRUTORA LTDA - EPP
DEMONSTRAÇÃO DAS MUTAÇÕES DO PATRIMÔNIO LÍQUIDO EM 31/12/2022

02.951.249/0001-08

Rua Ministro Nelson Hungria, 63 Sala 402 – Boa Viagem, Recife – PE – 50.610-310
 NIRE 26600070249 – 27/03/2015



http://assinador.pscs.com.br/assinadorweb/autenticacao?chave1=CS0hguYo7150p2BTx_2H9Q&chave2=biVYHKotZxwAGXcki4FdLw
 ASSINADO DIGITALMENTE POR # 03697757407 - KATIUSCIA LIRA DE CARVALHO | 41589351487 - LUIZ AMERICO DE MIRANDA JUNIOR

EVENTO	CAPITAL SOCIAL	RESERVA LEGAL	RESERVA DE RETENÇÃO DE LUCROS	LUCROS ACUMULADOS	SALDO FINAL
Saldo inicial	400.000,00	21.697,18	0,00	0,00	421.697,18
Ajuste de Exerc. Anteriores					
Constituição de capital social					
Transferencia de reservas					
Lucro Líquido				1.021.306,50	1.021.306,50
Constituição de reservas					
Distribuição de lucros				409.595,00	409.595,00
Retenção de lucros					
Saldo final	400.000,00	48.768,05	0,00	1.033.408,68	1.033.408,68

A sociedade não possui Auditoria Independente.

A sociedade não possui Conselho Fiscal instalado.

As informações foram extraídas das folhas nº 0001 a 0169 do Livro Diário nº 15, registrado na Junta Comercial do Estado de Pernambuco sob nº 239509846 em 27/04/2023.

Recife, 31 de dezembro de 2022

Sob as penas da lei, declaro que as informações aqui contidas são verdadeiras e me responsabilizo por todas elas.

Sob as penas da lei, declaro que as informações aqui contidas refletem as documentações que foram enviadas à contabilidade e me responsabilizo por todas elas

RIO BRANCO CONSTRUTORA EIRELI
 LUIZ AMERICO DE MIRANDA JUNIOR
 TITULAR
 RG 2480099 - SSP - PE // CPF: 415.893.514-87

KATIUSCIA LIRA DE CARVALHO
 CPF: 036.977.574-07
 CONTADORA CRC: PE 02133008/ PE

16/05/2023



Certifico o Registro em 16/05/2023

Arquivamento 20239407008 de 16/05/2023 Protocolo 239407008 de 04/05/2023 NIRE 26600070249

Nome da empresa RIO BRANCO CONSTRUTORA LTDA EPP

Este documento pode ser verificado em <http://redesim.jucepe.pe.gov.br/autenticacaodocumentos/autenticacao.aspx>

Chancela 49511499127225

Handwritten signatures and initials in blue ink.

Empresa: RIO BRANCO CONSTRUTORA LTDA - EPP
Inscrição: 02.951.249/0001-08
Endereço: Rua MINISTRO NELSON HUNGRIA, 63, SALA 402, BOA VIAGEM, RECIFE/PE, CEP 51020-100
Período: 01/01/2022 - 31/12/2022
Insc. Junta Comercial: 26600070249 Data: 27/03/2015

Folha:



COEFICIENTES DE ANÁLISES EM 31/12/2022

Coefficiente	Fórmula	Valor	Resultado
Índice de Liquidez Geral	Ativo Circulante + Realizável Longo Prazo	1.296.908,66 + 106.773,08	3,79
	Passivo Circulante + Passivo Não-Circulante	210.273,06 + 160.000,00	
Índice de Liquidez Corrente	Ativo Circulante	1.296.908,66	6,17
	Passivo Circulante	210.273,06	
Índice de Liquidez Seca	Ativo Circulante - Estoque	1.296.908,66 - 261.777,80	4,92
	Passivo Circulante	210.273,06	
Índice de Solvência Geral	Ativo	1.403.681,74	3,79
	Passivo Circulante + Passivo Não-Circulante	210.273,06 + 160.000,00	
Índice de Capital de Terceiros	Passivo Circulante + Passivo Não-Circulante	210.273,06 + 160.000,00	0,36
Índice de Endividamento Geral	Patrimônio Líquido	1.033.408,68	0,26
	Passivo Circulante + Passivo Não-Circulante	210.273,06 + 160.000,00	
Índice de Endividamento Corrente	Passivo Total	1.403.681,74	0,20
	Passivo Circulante	210.273,06	
Índice de Dívida a Curto Prazo	Patrimônio Líquido + Resultado de Exer. Futuros	1.033.408,68 + 0,00	1,31
	Passivo Circulante	210.273,06	
Grau de Endividamento	Passivo Não-Circulante	160.000,00	0,26
	Passivo Circulante + Passivo Não-Circulante	210.273,06 + 160.000,00	
Índice de Capital Próprio s/ Passivo Total	Ativo	1.403.681,74	0,74
	Patrimônio Líquido	1.033.408,68	
	Passivo Total	1.403.681,74	

COEFICIENTES DE ANÁLISES EM 31/12/2022

Coefficiente	Fórmula	Valor	Resultado
Índice de Imobilização do Patrimônio Líquido	Ativo Não-Circulante	106.773,08	0,10
	Patrimônio Líquido	1.033.408,68	

Sob as penas da lei, declaramos que as informações aqui contidas são verdadeiras e nos responsabilizamos por todas elas.
 As informações foram extraídas das folhas nº 0001 a 0169 do Livro Diário nº 15, registrado na JUNTA COMERCIAL DO ESTADO DE PERNAMBUCO sob nº 239509846 em 24/04/2023.
 A sociedade não possui Auditoria Independente.
 A sociedade não possui Conselho Fiscal instalado.

Recife, 31 de dezembro de 2022

LUIZ AMERICO DE MIRANDA JUNIOR
 TITULAR
 CPF: 415.893.514-87 RG: 2480099 SSP PE

KATIUSCIA LIRA DE CARVALHO
 Contador
 Reg. no CRC - PE sob o No. PE02133008
 CPF: 036.977.574-07
 RG: 5988419 SDS/PE

http://assinador.pscs.com.br/assinadorweb/autenticacao?chave1=CS0hguy07150pzBTx_2HgQ&chave2=biVYHKotZXwAGXckI4Fdlw
 ASSINADO DIGITALMENTE POR: 03697757407-KATIUSCIA LIRA DE CARVALHO|41589351487-LUIZ AMERICO DE MIRANDA JUNIOR

Handwritten signatures and initials in blue ink, including a large signature that appears to be 'L. Américo de Miranda Junior' and another that appears to be 'K. Lira de Carvalho'.

16/05/2023



Certifico o Registro em 16/05/2023
 Arquivamento 20239407008 de 16/05/2023 Protocolo 239407008 de 04/05/2023 NIRE 26600070249
 Nome da empresa RIO BRANCO CONSTRUTORA LTDA EPP
 Este documento pode ser verificado em <http://redesim.jucepe.pe.gov.br/autenticacaodocumentos/autenticacao.aspx>
 Chancela 49511499127225

1081

NOTAS EXPLICATIVAS AS DEMONSTRAÇÕES CONTÁBEIS EM 31/12/2022

RIO BRANCO CONSTRUTORA LTDA - EPP

02.951.249/0001-08

Rua Ministro Nelson Hungria, 63 Sala 402 - Boa Viagem, Recife - PE - 50.610-310

26600070249 - 27/03/2015

SEINFRA
FOLHA

2343/A

A Demonstração de Resultado é o relatório contábil, destinado a analisar o desempenho da entidade e a informar a relação entre receitas e despesas durante um exercício ou período. A Demonstração do Resultado do Exercício está de acordo com as documentações enviadas à contabilidade, demonstrando um Lucro Líquido de R\$ 1.021.306,50 (Um milhão e vinte e um mil, trezentos e seis reais e cinquenta centavos).

DEMONSTRAÇÃO DAS MUTAÇÕES DO PATRIMÔNIO LÍQUIDO

EVENTO	CAPITAL SOCIAL	RESERVA LEGAL	RESERVA DE RETENÇÃO DE LUCROS	LUCROS OU PREJUÍZOS ACUMULADOS	SALDO FINAL
Saldo inicial	400.000,00	21.697,18	0,00	0,00	421.697,18
Ajuste de Exerc. Anteriores					0,00
Aumento de capital					0,00
Transferência de reservas					0,00
Lucro Líquido				1.021.306,50	1.021.306,50
Constituição de reservas					0,00
Distribuição de lucros				409.595,00	409.595,00
Retenção de lucros					0,00
Saldo final	400.000,00	21.697,18	0,00	1.033.408,68	1.033.408,68

A Demonstração das Mutações do Patrimônio Líquido apresenta o resultado da entidade para um período contábil, os valores investidos pelos proprietários e os dividendos e outras distribuições para os proprietários durante o período. O relatório acima está de acordo com as documentações enviadas à contabilidade, demonstrando um aumento do Patrimônio Líquido que totalizou no final do exercício R\$ 1.033.408,68 (Um milhão e trinta e três mil, quatrocentos e oito reais e sessenta e oito centavos).

Sob as penas da lei, declaramos que as informações aqui contidas são verdadeiras e nos responsabilizamos por todas elas
A sociedade não possui Auditoria Independente.
A sociedade não possui Conselho Fiscal instalado.
As informações foram extraídas das folhas nº 0001 a 0169 do Livro Diário nº 15, registrado na JUNTA COMERCIAL DO ESTADO DE PERNAMBUCO sob nº 239509846 em 27/04/2023.

Recife, 31 de dezembro de 2022

RIO BRANCO CONSTRUTORA EIRELI - EPP
LUIZ AMERICO DE MIRANDA JUNIOR
TITULAR
CI: 2480099 - SSP-PE CPF: 415.893.514-87

KATIUSCIA LIRA DE CARVALHO
RG: 5988419 SDS/PE CPF: 036.977.574-07
CONTADORA - CRC: PE02133008 / PE

JUICEPE

Certifico o Registro em 16/05/2023

16/05/2023

Arquivamento 20239407008 de 16/05/2023 Protocolo 239407008 de 04/05/2023 NIRE 26600070249

Nome da empresa RIO BRANCO CONSTRUTORA LTDA EPP

Este documento pode ser verificado em <http://redesim.jucepe.pe.gov.br/autenticacaodocumentos/autenticacao.aspx>

Chancela 49511499127225

http://assinador.pscs.com.br/assinadorweb/autenticacao?chave1=CS0hguYo7150pzbTx_2HqQ&chave2=biVYHKotZXWAGXCKi4FdLw
ASSINADO DIGITALMENTE POR: 03697757407-KATIUSCIA LIRA DE CARVALHO|41589351487-LUIZ AMERICO DE MIRANDA JUNIOR

Handwritten signatures and initials in blue ink, including a large signature at the top right and several initials below it.

NOTAS EXPLICATIVAS AS DEMONSTRACOES CONTABEIS EM 31/12/2022

RIO BRANCO CONSTRUTORA LTDA - EPP

02.951.249/0001-08

Rua Ministro Nelson Hungria, 63 Sala 402 – Boa Viagem, Recife – PE – 50.610-310

26600070249 – 27/03/2015

SEINFRA
FOLHA

2342/A

http://assinador.pscs.com.br/assinadorweb/autenticacao?chave1=CS0hguYo7150pzBTx_2Hg9c&chave2=biVYHk0tZXWAGXcK14FDLW
ASSINADO DIGITALMENTE POR: 03697757407-KATIUSCIA LIRA DE CARVALHO | 41589351487-LUIZ AMERICO DE MIRANDA JUNIOR**Informações sobre a Companhia**

A empresa RIO BRANCO CONSTRUTORA EIRELI – EPP (Denominada de “Companhia”), é uma Empresa Individual de Responsabilidade Limitada (EIRELI) e tem como objeto social realizar atividades de construção de edifícios (CNAE 41.20-4-00).

Apresentação das Demonstrações Contábeis

As demonstrações contábeis inerentes aos exercícios findos em 31 de Dezembro de 2022 estão sendo apresentadas em Reais (R\$) e foram aprovadas pela administração no dia trinta e um de Dezembro de 2021. As demonstrações contábeis foram elaboradas de acordo com as práticas contábeis adotadas no Brasil, tomando-se como base a Lei nº 11.638/2007 e o Pronunciamento Técnico PME – Contabilidade para Pequenas e Médias Empresas, emitido pelo Comitê de Pronunciamentos Contábeis – CPC e pelo Conselho Federal de Contabilidade – CFC, Resolução CFC nº 750/1993, 1.255/2009 e 1.282/2010.

Políticas Contábeis

As demonstrações contábeis foram elaboradas com base em diversas bases de avaliação utilizadas nas estimativas contábeis. As estimativas contábeis envolvidas na preparação das demonstrações contábeis foram baseadas em fatores objetivos e subjetivos, como base no julgamento da Administração para determinação do valor adequado a ser registrado nas demonstrações.

1. Disponibilidade

Este grupo é composto pelos valores em caixa, contas bancárias e aplicações financeiras, ou seja, caixas e equivalentes de caixa. Os equivalentes a caixa são mantidos com a finalidade de atender a compromissos de caixa de curto prazo e não para investimento ou outros fins.

A companhia considera equivalentes à caixa, uma aplicação financeira de conversibilidade imediata em um momento conhecido de caixa e estando sujeita a um insignificante risco de mudança de valor. Por conseguinte, um investimento, normalmente, se qualifica como equivalente de caixa quando tem vencimento de curto prazo, como por exemplo, três meses ou menos, a contar da data da contratação.

Sob as penas da lei, declaramos que as informações aqui contidas são verdadeiras e nos responsabilizamos por todas elas
A sociedade não possui Auditoria Independente.
A sociedade não possui Conselho Fiscal instalado.
As informações foram extraídas das folhas nº 0001 a 0169 do Livro Diário nº 15, registrado na JUNTA COMERCIAL DO ESTADO DE PERNAMBUCO sob nº 239509846 em 27/04/2023.

Recife, 31 de dezembro de 2022

RIO BRANCO CONSTRUTORA EIRELI - EPP
LUIZ AMERICO DE MIRANDA JUNIOR
TITULAR
CI: 2480099 - SSP-PE CPF: 415.893.514-87

KATIUSCIA LIRA DE CARVALHO
RG: 5988419 SDS/PE CPF: 036.977.574-07
CONTADORA - CRC: PE02133008 / PE

16/05/2023

Certifico o Registro em 16/05/2023

Arquivamento 20239407008 de 16/05/2023 Protocolo 239407008 de 04/05/2023 NIRE 26600070249

Nome da empresa RIO BRANCO CONSTRUTORA LTDA EPP

Este documento pode ser verificado em <http://redesim.jucepe.pe.gov.br/autenticacaodocumentos/autenticacao.aspx>

Chancela 49511499127225

JUCEPE

Handwritten signatures and initials in blue ink, including a large signature and the word "ORT" written vertically.

NOTAS EXPLICATIVAS AS DEMONSTRACOES CONTABEIS EM 31/12/2022

RIO BRANCO CONSTRUTORA LTDA - EPP

02.951.249/0001-08

Rua Ministro Nelson Hungria, 63 Sala 402 – Boa Viagem, Recife – PE – 50.610-310

26600070249 – 27/03/2015



As disponibilidades estavam compostas no encerramento do exercício social conforme o quadro a seguir:

Disponibilidade	Valores em R\$
Caixa Geral	651,10
Banco Bradesco	1,00
Banco Caixa Econômica Federal	639.402,15
CDB Bradesco	1.178,57
CDB Caixa Econômica Federal	90.884,60
Total	732.117,42

2. Clientes

Os clientes (contas a receber e adiantamentos – no curto e longo prazo) (reconhecidos pelo custo histórico, haja vista a não existência de juros efetivos na transação) são reconhecidos inicialmente pelo seu valor justo. Após o reconhecimento inicial, os valores a receber são mantidos pelo custo amortizado através do método de juros efetivos, acrescidos de qualquer perda por redução ao valor recuperável.

A perda por redução ao valor recuperável é constituída em montante considerado suficiente pela Administração para cobrir eventuais perdas estimadas na realização desses créditos (créditos vencidos a partir de 90 dias). Para os créditos com idade superior a 120 dias, considera-se perda efetiva do direito constituído. O valor estimado da constituição desta perda pode ser modificado em função das expectativas da Administração com relação à possibilidade de se recuperar os valores envolvidos, assim como por mudanças na situação financeira dos clientes.

Os direitos realizáveis após os 12 meses subsequentes à data das demonstrações contábeis são considerados como não circulantes.

Sob as penas da lei, declaramos que as informações aqui contidas são verdadeiras e nos responsabilizamos por todas elas
A sociedade não possui Auditoria Independente.
A sociedade não possui Conselho Fiscal instalado.
As informações foram extraídas das folhas nº 0001 a 0169 do Livro Diário nº 15, registrado na JUNTA COMERCIAL DO ESTADO DE PERNAMBUCO sob nº 239509846 em 27/04/2023.

Recife, 31 de dezembro de 2022

RIO BRANCO CONSTRUTORA EIRELI - EPP
LUIZ AMERICO DE MIRANDA JUNIOR
TITULAR
CI: 2480099 - SSP-PE CPF: 415.893.514-87

KATIUSCIA LIRA DE CARVALHO
RG: 5988419 SDS/PE CPF: 036.977.574-07
CONTADORA - CRC: PE02133008 / PE

16/05/2023



Certifico o Registro em 16/05/2023

Arquivamento 20239407008 de 16/05/2023 Protocolo 239407008 de 04/05/2023 NIRE 26600070249

Nome da empresa RIO BRANCO CONSTRUTORA LTDA EPP

Este documento pode ser verificado em <http://redesim.jucepe.pe.gov.br/autenticacaodocumentos/autenticacao.aspx>

Chancela 49511499127225

http://assinador.pscs.com.br/assinadorweb/autenticacao?chave1=CS0hguYo7150pzBTx_2HgQ&chave2=biVYHKotZXwAGXCKi4FdLw
ASSINADO DIGITALMENTE POR: 03697757407-KATIUSCIA LIRA DE CARVALHO|41589351487-LUIZ AMERICO DE MIRANDA JUNIOR

NOTAS EXPLICATIVAS AS DEMONSTRACOES CONTABEIS EM 31/12/2022

RIO BRANCO CONSTRUTORA LTDA - EPP

02.951.249/0001-08

Rua Ministro Nelson Hungria, 83 Sala 402 - Boa Viagem, Recife - PE - 50.610-310

26600070249 - 27/03/2015

SEINFRA
FOLHA

2340,9

http://assinador.pscs.com.br/assinadorweb/autenticacao?chave1=C30hguy07150pzbTx_2HgQ&chave2=biVYHKotZxWAGXK14FDLW
ASSINADO DIGITALMENTE POR: 03697757407-KATIUSCIA LIRA DE CARVALHO|41589351487-LUIZ AMERICO DE MIRANDA JUNIOR

A composição dos valores a receber de clientes no final do exercício era conforme a seguir:

Clientes	
Clientes a Receber 2016	163.172,05
Clientes Diversos	69.818,59
Total	232.990,64

3. Outros Créditos

Outros Créditos pode ser genericamente analisado como sendo composto pelos demais títulos, valores e outras contas a receber, normalmente não originados do objeto principal da sociedade. Quanto classificação no Ativo Circulante todas as contas realizáveis em circunstâncias normais dentro do prazo de um ano; as que tiverem vencimento além do exercício seguinte constituem Ativo não circulante.

Outros Créditos	
Tributos a Recuperar / Compensar	70.022,80
Total	70.022,80

4. Estoque

Os estoques são bens tangíveis ou intangíveis adquiridos ou produzidos pela empresa com o objetivo de venda ou utilização própria no curso normal de suas atividades. Os estoques estão intimamente ligados as principais áreas de operações das companhias e envolvem a administração, controle, contabilização e, principalmente avaliação.

Estoque	
Imobilizado de Empresa de Serviço	201.777,80
Total	261.777,80

Sob as penas da lei, declaramos que as informações aqui contidas são verdadeiras e nos responsabilizamos por todas elas
A sociedade não possui Auditoria Independente.
A sociedade não possui Conselho Fiscal instalado.
As informações foram extraídas das folhas nº 0001 a 0169 do Livro Diário nº 15, registrado na JUNTA COMERCIAL DO ESTADO PERNAMBUCO sob nº 239509846 em 27/04/2022.

Recife, 31 de dezembro de 2022

RIO BRANCO CONSTRUTORA EIRELI - EPP
LUIZ AMERICO DE MIRANDA JUNIOR
TITULAR
CI: 2480099 - SSP-PE CPF: 415.893.514-87

KATIUSCIA LIRA DE CARVALHO
RG: 5988419 SDS/PE CPF: 036.977.574-07
CONTADORA - CRC: PE02133008 / PE

16/05/2023

JUCEPE

Certifico o Registro em 16/05/2023

Arquivamento 20239407008 de 16/05/2023 Protocolo 239407008 de 04/05/2023 NIRE 26600070249

Nome da empresa RIO BRANCO CONSTRUTORA LTDA EPP

Este documento pode ser verificado em <http://redesim.jucepe.pe.gov.br/autenticacaodocumentos/autenticacao.aspx>

Chancela 49511499127225

Handwritten signatures and initials in blue ink, including a large signature that appears to be 'K. Lira de Carvalho' and other initials.

NOTAS EXPLICATIVAS AS DEMONSTRACOES CONTABEIS EM 31/12/2022

RIO BRANCO CONSTRUTORA LTDA - EPP

02.951.249/0001-08

Rua Ministro Nelson Hungria, 63 Sala 402 – Boa Viagem, Recife – PE – 50.610-310

26600070249 – 27/03/2015



http://assinador.pscs.com.br/assinadorweb/autenticacao?chave1=CS0hguy07150pzBTx_2HgQ&chave2=blvYHKotZXWAGXckI4FDLW
 ASSINADO DIGITALMENTE POR: 03697757407-KATIUSCIA LIRA DE CARVALHO | 41589351487-LUIZ AMERICO DE MIRANDA JUNIOR

5. Imobilizado

Itens do imobilizado são mensurados pelo custo histórico de aquisição ou construção, deduzido de depreciação acumulada e perdas de redução ao valor recuperável (impairment) acumuladas.

O custo inclui gastos que são diretamente atribuíveis à aquisição de um ativo. O custo de ativos construídos pela própria entidade inclui o custo de materiais e mão-de-obra direta, quaisquer outros custos para colocar o ativo no local e condição necessários para que esses sejam capazes de operar de forma pretendida pela administração.

O referido custo inclui ainda o curso de reposição de parte do imobilizado. Quando partes significativas do ativo imobilizado são substituídas, a companhia reconhece essas partes como ativo individual com vida útil e depreciação específica. Da mesma forma, quando uma inspeção relevante for feita, o seu custo é reconhecido no valor contábil do imobilizado, se os critérios de reconhecimento forem satisfeitos. Todos os demais custos de reparos e manutenção são reconhecidos na demonstração de resultado quando incorridos.

A depreciação é calculada sobre o valor depreciável, que é o custo de um ativo, ou outro valor substituto do custo, deduzido do valor residual. A depreciação é reconhecida no resultado baseando-se no método linear com relação às vidas úteis estimadas de cada parte de um item do imobilizado, já que esse método linear com relação às vidas úteis estimadas de cada parte de um item do imobilizado, já que esse método é o que mais perto reflete o padrão de consumo de benefícios econômico futuros incorporados no ativo. Ativos arrendados são depreciados pelo período que for mais curto entre o prazo do arrendamento e as suas vidas úteis, a não ser que esteja razoavelmente certo de que o Grupo irá obter a propriedade ao final do prazo do arrendamento. Terrenos não são depreciados.

As vidas úteis estimadas para os períodos correntes são as seguintes:

- | | |
|--------------------------------------|----------------|
| • Instalações | 10 anos |
| • Máquinas, Aparelhos e Equipamentos | 10 anos |
| • Móveis e Utensílios | 10 anos |
| • Veículos | 5 anos |

Sob as penas da lei, declaramos que as informações aqui contidas são verdadeiras e nos responsabilizamos por todas elas
 A sociedade não possui Auditoria Independente.
 A sociedade não possui Conselho Fiscal instalado.
 As informações foram extraídas das folhas nº 0001 a 0169 do Livro Diário nº 15, registrado na JUNTA COMERCIAL DO ESTADO DE PERNAMBUCO sob nº 239509846 em 27/04/2023.

Recife, 31 de dezembro de 2022

RIO BRANCO CONSTRUTORA EIRELI - EPP
 LUIZ AMERICO DE MIRANDA JUNIOR
 TITULAR
 CI: 2480099 - SSP-PE CPF: 415.893.514-87

KATIUSCIA LIRA DE CARVALHO
 RG: 5988419 SDS/PE CPF: 036.977.574-07
 CONTADORA - CRC: PE02133008 / PE

16/05/2023



Certifico o Registro em 16/05/2023

Arquivamento 20239407008 de 16/05/2023 Protocolo 239407008 de 04/05/2023 NIRE 26600070249

Nome da empresa RIO BRANCO CONSTRUTORA LTDA EPP

Este documento pode ser verificado em <http://redesim.jucepe.pe.gov.br/autenticacaodocumentos/autenticacao.aspx>

Chancela 49511499127225

Handwritten signatures and initials in blue ink, including 'AB', 'BTP', and '1131'.

NOTAS EXPLICATIVAS AS DEMONSTRACOES CONTABEIS EM 31/12/2022

RIO BRANCO CONSTRUTORA LTDA - EPP

02.951.249/0001-08

Rua Ministro Nelson Hungria, 63 Sala 402 - Boa Viagem, Recife - PE - 50.610-310

26600070249 - 27/03/2015

SEINFRA
FOLHA

2022/12

Um item do imobilizado é baixado quando vendido ou quando nenhum benefício econômico futuro for esperado do seu uso ou venda. Eventual ganho ou perda resultante de baixa do ativo (calculado como sendo a diferença entre o valor líquido da venda e o valor contábil do ativo) são incluídos na demonstração de resultado no exercício em que o ativo for baixado.

O valor residual e vida útil dos ativos e os métodos de depreciação são revistos no encerramento de cada exercício, e ajustados de forma prospectiva, quando for o caso.

IMOBILIZADO EM 31/12/2022
(Valores em reais, exceto as taxas)

Bens Imobilizados	Taxas médias anuais de depreciação	Valor de Custo	Depreciação acumulada	Valor Líquido
Instalações	10%	4.185,00	4.185,00	0,00
Máquinas Aparelhos e Equipamentos	10%	26.130,64	20.189,91	2.613,06
Móveis e Utensílios	10%	4.026,51	4.026,51	361,90
Veículos	20%	217.136,05	116.30,70	9.167,65
Totais	- x -	251.478,20	144.705,12	12.142,61

6. Obrigações Tributárias

Registra todos os valores dos tributos incidentes sobre a operação da atividade da companhia e que ainda não foram quitados. Tais valores são calculados com base na legislação tributária vigente e devidamente informados aos órgãos recolhedores e fiscalizadores por meio das declarações obrigatórias.

A composição das obrigações fiscais no encerramento do exercício estava composta da seguinte forma:

Conta Contábil	Valores em R\$
IRPJ a Pagar	11.663,28
CSLL a Pagar	15.914,55
PIS a Pagar	4.570,96
COFINS a Pagar	21.096,72
IMPOSTOS a Pagar	11.948,82
Total	65.194,33

Sob as penas da lei, declaramos que as informações aqui contidas são verdadeiras e nos responsabilizamos por todas elas. A sociedade não possui Auditoria Independente. A sociedade não possui Conselho Fiscal instalado. As informações foram extraídas das folhas nº 0001 a 0169 do Livro Diário nº 15, registrado na JUNTA COMERCIAL DO ESTADO DE PERNAMBUCO sob nº 239509846 em 27/04/2023.

Recife, 31 de dezembro de 2022

RIO BRANCO CONSTRUTORA EIRELI - EPP
LUIZ AMERICO DE MIRANDA JUNIOR
TITULAR
CI: 2480099 - SSP-PE CPF: 415.893.514-87

KATIUSCIA LIRA DE CARVALHO
RG: 5988419 SDS/PE CPF: 036.977.574-07
CONTADORA - CRC: PE02133008 / PE



Certifico o Registro em 16/05/2023

Arquivamento 20239407008 de 16/05/2023 Protocolo 239407008 de 04/05/2023 NIRE 26600070249

Nome da empresa RIO BRANCO CONSTRUTORA LTDA EPP

Este documento pode ser verificado em <http://redesim.jucepe.pe.gov.br/autenticacaodocumentos/autenticacao.aspx>

Chancela 49511499127225

16/05/2023

NOTAS EXPLICATIVAS AS DEMONSTRACOES CONTABEIS EM 31/12/2022,

RIO BRANCO CONSTRUTORA LTDA - EPP

02.951.249/0001-08

Rua Ministro Nelson Hungria, 63 Sala 402 – Boa Viagem, Recife – PE – 50.610-310

26600070249 – 27/03/2015



http://assinador.pscs.com.br/assinadorweb/autenticacao?chave1=CS0hguY07150pzBTx_2HgQ&chave2=b1vYHKotZXWAGXck14FdLW
 ASSINADO DIGITALMENTE POR: 03697757407-KATIUSCIA LIRA DE CARVALHO|41589351487-LUIZ AMERICO DE MIRANDA JUNIOR

7. Salários e Encargos Sociais

Registra os valores das obrigações trabalhistas e sociais incidentes sobre a operação da atividade. A composição em valores em 31 de dezembro de 2022 está distribuída conforme o quadro abaixo:

Conta Contábil	Valores em R\$
INSS a Pagar	73.949,21
FGTS a Pagar	3.413,81
GRRF a Pagar	813,76
Total	78.176,78

8. Capital Social

O capital social é o investimento efetuado na empresa pelos sócios, fixado no contrato social. A conta de capital é a expressão que os acionistas se obrigam a trazer para a formação do patrimônio necessário à realização do objeto social, para o cumprimento da obrigação assumida quando da subscrição do capital social.

Como a companhia se trata de uma “EIRELI”, possui apenas um único sócio detentor da totalidade das quotas do capital social.

O capital social subscrito e integralizado em 31 de dezembro de 2019 é de R\$ 400.000,00 (Quatrocentos mil reais), constituído por 400.000 (Quatrocentos mil) quotas normativas, de valor nominal de R\$ 1,00 (um real) cada uma. O capital social está distribuído entre os sócios quotistas conforme a seguir:

Titular	QUOTAS	RS	%
Luiz Américo de Miranda Junior	400.000	400.000	100
TOTAL	400.000	400.000	100%

Sob as penas da lei, declaramos que as informações aqui contidas são verdadeiras e nos responsabilizamos por todas elas
 A sociedade não possui Auditoria Independente.
 A sociedade não possui Conselho Fiscal instalado.
 As informações foram extraídas das folhas nº 0001 a 0169 do Livro Diário nº 15, registrado na JUNTA COMERCIAL DO ESTADO DE PERNAMBUCO sob nº 239509846 em 27/04/2023.

Recife, 31 de dezembro de 2022

RIO BRANCO CONSTRUTORA EIRELI - EPP
 LUIZ AMERICO DE MIRANDA JUNIOR
 TITULAR
 CI: 2480099 - SSP-PE CPF: 415.893.514-87

KATIUSCIA LIRA DE CARVALHO
 RG: 5988419 SDS/PE CPF: 036.977.574-07
 CONTADORA - CRC: PE02133008 / PE

16/05/2023

Certifico o Registro em 16/05/2023

Arquivamento 20239407008 de 16/05/2023 Protocolo 239407008 de 04/05/2023 NIRE 26600070249

Nome da empresa RIO BRANCO CONSTRUTORA LTDA EPP

Este documento pode ser verificado em <http://redesim.jucepe.pe.gov.br/autenticacaodocumentos/autenticacao.aspx>

Chancela 49511499127225

Handwritten signatures and initials in blue ink, including a large signature and several initials.



NOTAS EXPLICATIVAS AS DEMONSTRACOES CONTABEIS EM 31/12/2022

RIO BRANCO CONSTRUTORA LTDA - EPP

02.951.249/0001-08

Rua Ministro Nelson Hungria, 63 Sala 402 – Boa Viagem, Recife – PE – 50.610-310

26600070249 – 27/03/2015



http://assinador.pscs.com.br/assinadorweb/autenticacao?chave1=CS0hngUy07150pzbTx_2HgQ&chave2=bivYHk0tZXwAGXckI4FdLw
ASSINADO DIGITALMENTE POR: 03697757407-KATIUSCIA LIRA DE CARVALHO | 41589351487-LUIZ AMERICO DE MIRANDA JUNIOR

9. Reserva de Lucros

A reserva de lucros é constituída a partir da destinação específica do lucro do exercício, observado seus limites legais. O limite para a destinação de lucros para essa conta, exceto reserva de contingências, de incentivos fiscais e de lucros a realizar, está atrelado ao valor do capital social.

Reserva de Lucros	Valores em R\$
Reserva Legal	48.768,05
Reserva de Retenção de Lucros	584.640,63
Total	633.408,68

10. Receita

Demonstra o valor das receitas decorrentes das atividades normais da empresa, consubstanciadas nas notas fiscais de prestação de serviços.

A receita é reconhecida na sua extensão em que for provável que benefícios econômicos serão gerados para a Companhia e quando possa ser mensurada de forma confiável. A receita é mensurada com base no valor justo da contraprestação recebida, excluindo descontos, abatimentos e impostos ou encargos sobre venda. A companhia avalia as transações de receita de acordo com os critérios específicos para determinar se está atuando como agente ou principal e, concluiu que está atuando como principal em todos os seus contratos de receita.

No exercício a Receita Bruta total somou R\$ 2.964.560,07 (Dois milhões e novecentos e quatro mil, quinhentos e sessenta reais e sete centavos).

Sob as penas da lei, declaramos que as informações aqui contidas são verdadeiras e nos responsabilizamos por todas elas
A sociedade não possui Auditoria Independente.

A sociedade não possui Conselho Fiscal instalado.

As informações foram extraídas das folhas nº 0001 a 0169 do Livro Diário nº 15, registrado na JUNTA COMERCIAL DO ESTADO DE PERNAMBUCO sob nº 239509846 em 27/04/2023.

Recife, 31 de dezembro de 2022

RIO BRANCO CONSTRUTORA EIRELI - EPP
LUIZ AMERICO DE MIRANDA JUNIOR
TITULAR
CI: 2480099 - SSP-PE CPF: 415.893.514-87

KATIUSCIA LIRA DE CARVALHO
RG: 5988419 SDS/PE CPF: 036.977.574-07
CONTADORA - CRC: PE02133008 / PE

16/05/2023



Certifico o Registro em 16/05/2023

Arquivamento 20239407008 de 16/05/2023 Protocolo 239407008 de 04/05/2023 NIRE 26600070249

Nome da empresa RIO BRANCO CONSTRUTORA LTDA EPP

Este documento pode ser verificado em <http://redesim.jucepe.pe.gov.br/autenticacaodocumentos/autenticacao.aspx>

Chancela 49511499127225

Handwritten signatures and initials in blue ink, including 'PTA', 'W', 'AB', and '1161'.

NOTAS EXPLICATIVAS AS DEMONSTRACOES CONTABEIS EM 31/12/2022

RIO BRANCO CONSTRUTORA LTDA - EPP

02.951.249/0001-08

Rua Ministro Nelson Hungria, 63 Sala 402 – Boa Viagem, Recife – PE – 50.610-310

26600070249 – 27/03/2015

**11. Deduções da Receita:**

As deduções de vendas são representadas pelas contas de abatimentos incondicionais, descontos incondicionais e impostos incidentes sobre as receitas de vendas de mercadorias, serviços e produtos. Os abatimentos e descontos sobre vendas e serviços são aqueles concedidos incondicionalmente, e normalmente são concedidos em função de avarias ocorridas nas mercadorias. Já os impostos assim considerados para efeito de deduções de vendas e serviços são os que guardam proporcionalidade com o preço das vendas ou dos serviços prestados. Exemplos de impostos: ICMS, PIS, COFINS, ISSQN, etc.

No encerramento do exercício as deduções da Receita Bruta estavam assim compostas:

Deduções da Receita Bruta	Valores em R\$
(-) COFINS	81.308,71
(-) PIS	19.269,64
(-) CSLL	32.017,25
(-) IRPJ	41.769,79

Sob as penas da lei, declaramos que as informações aqui contidas são verdadeiras e nos responsabilizamos por todas elas
 A sociedade não possui Auditoria Independente.
 A sociedade não possui Conselho Fiscal instalado.
 As informações foram extraídas das folhas nº 0001 a 0169 do Livro Diário nº 15, registrado na JUNTA COMERCIAL DO ESTADO DE PERNAMBUCO sob nº 239509846 em 27/04/2023.

Recife, 31 de dezembro de 2022

RIO BRANCO CONSTRUTORA EIRELI - EPP
 LUIZ AMERICO DE MIRANDA JUNIOR
 TITULAR
 CI: 2480099 - SSP-PE CPF: 415.893.514-87

KATIUSCIA LIRA DE CARVALHO
 RG: 5988419 SDS/PE CPF: 036.977.574-07
 CONTADORA - CRC: PE02133008 / PE

16/05/2023

Certifico o Registro em 16/05/2023

Arquivamento 20239407008 de 16/05/2023 Protocolo 239407008 de 04/05/2023 NIRE 26600070249

Nome da empresa RIO BRANCO CONSTRUTORA LTDA EPP

Este documento pode ser verificado em <http://redesim.jucepe.pe.gov.br/autenticacaodocumentos/autenticacao.aspx>

Chancela 49511499127225

http://assinador.pscs.com.br/assinadorweb/autenticacao?chave1=CS0hguy07150pzBTx_2HgQ&chave2=biVYHKotZXWAGXckI4Fdlw
 ASSINADO DIGITALMENTE POR: 03697757407-KATIUSCIA LIRA DE CARVALHO|41589351487-LUIZ AMERICO DE MIRANDA JUNIOR

Handwritten signatures and initials in blue ink, including a large signature and several initials.

NOTAS EXPLICATIVAS AS DEMONSTRACOES CONTABEIS EM 31/12/2022

RIO BRANCO CONSTRUTORA LTDA - EPP

02.951.249/0001-08

Rua Ministro Nelson Hungria, 63 Sala 402 – Boa Viagem, Recife – PE – 50.610-310
26600070249 – 27/03/2015

http://assinador.pscs.com.br/assinadorweb/autenticacao?chave1=CS0hguy07150pzBTx_2HgQ&chave2=bivYHKotZXWAGXcKi4Fdlw
ASSINADO DIGITALMENTE POR: 03697757407-KATIUSCIA LIRA DE CARVALHO|41589351487-LUIZ AMERICO DE MIRANDA JUNIOR

12. Despesas Administrativas

As despesas gerais representam os gastos, pagos ou incorridos, para direção ou gestão da empresa, e constituem-se de várias atividades gerais que beneficiam todas as fases do negócio ou objeto social. Constatam dessa categoria diversos gastos pagos ou incorridos para administrar a entidade.

No encerramento do exercício as despesas gerais compreendiam os seguintes gastos:

Despesas Administrativas	Valores em R\$
Despesa com Pessoal	341.920,94
Pró-labore	30.000,00
13º Salário	34.274,81
Férias	12.142,41
INSS	111.187,86
FGTS	34.284,44
IRRF	104,58
Multa de mora	844,06
Vale transporte	36.284,44
Seguro de vida	8.798,70
IPVA	3.848,03
Fretes e carretos	2.150,00
Locações	9.934,65
Alugueis	14.936,96
CIM	3.425,74
Multa de transito	718,22
Vigilância e segurança	490,00
Alimentação	7.173,42
Taxas Diversas	41.994,64
Energia Elétrica	4.758,31
Água e esgoto	1.223,91
Outras despesas	2.110,40
Combustível	3.937,50
Telefone	1.193,68
Seguros	8.068,13
Cartão de credito	104.533,19
Água mineral	521,00
Assinaturas e anuidades	1.273,20
Sindicatos, Associações	3.535,36
Material de Escritório	2.413,58
Materiais de uso e consumo	1.285,00
Despesas cartoriais	1.402,69
Manutenção e reparos	1.217,11
Assistência Contábil	19.643,60
Serviços Prestados por Terceiros	65.362,99

Sob as penas da lei, declaramos que as informações aqui contidas são verdadeiras e nos responsabilizamos por todas elas
As informações foram extraídas das folhas nº 0001 a 0169 do Livro Diário nº 15, registrado na JUNTA COMERCIAL DO ESTADO DE
PERNAMBUCO sob nº 239509846 em 27/04/2023.
A sociedade não possui Auditoria Independente.
A sociedade não possui Conselho Fiscal instalado.

Recife, 31 de dezembro de 2022

RIO BRANCO CONSTRUTORA EIRELI - EPP
LUIZ AMERICO DE MIRANDA JUNIOR
TITULAR
CI: 2480099 - SSP-PE CPF: 415.893.514-87

KATIUSCIA LIRA DE CARVALHO
RG: 5988419 SDS/PE CPF: 036.977.574-07
CONTADORA - CRC: PE02133008 / PE

16/05/2023



Certifico o Registro em 16/05/2023
Arquivamento 20239407008 de 16/05/2023 Protocolo 239407008 de 04/05/2023 NIRE 26600070249
Nome da empresa RIO BRANCO CONSTRUTORA LTDA EPP
Este documento pode ser verificado em <http://redesim.jucepe.pe.gov.br/autenticacaodocumentos/autenticacao.aspx>
Chancela 49511499127225

Handwritten signatures and initials in blue ink, including a large signature and the date '11/8/20'.

NOTAS EXPLICATIVAS AS DEMONSTRACOES CONTABEIS EM 31/12/2022

RIO BRANCO CONSTRUTORA LTDA - EPP

02.951.249/0001-08

Rua Ministro Nelson Hungria, 63 Sala 402 – Boa Viagem, Recife – PE – 50.610-310

26600070249 – 27/03/2015

**13. Custos**

Custos são os gastos que a empresa tem para colocar á prestação do serviço. Todos os gastos são contabilizados no resultado em contas específicas a medida que as prestações de serviço vão ocorrendo.

A composição dos custos no encerramento do exercício era conforme a seguir:

Custos	Valores em R\$
Custos dos Serviços Prestados	793.764,74
Total	793.764,74

14. Resultado Operacional

O Resultado Operacional que mostra como anda a lucratividade de um negócio. Isso porque, como o nome sugere, é ele que apresenta como andam as operações da empresa, pois trata dos lucros gerados exclusivamente pelas operações do negócio.

Sob as penas da lei, declaramos que as informações aqui contidas são verdadeiras e nos responsabilizamos por todas elas. As informações foram extraídas das folhas nº 0001 a 0169 do Livro Diário nº 15, registrado na JUNTA COMERCIAL DO ESTADO DE PERNAMBUCO sob nº 239509846 em 27/04/2023.
A sociedade não possui Auditoria Independente.
A sociedade não possui Conselho Fiscal instalado.

Recife, 31 de dezembro de 2022

RIO BRANCO CONSTRUTORA EIRELI - EPP
LUIZ AMERICO DE MIRANDA JUNIOR
TITULAR
CI: 2480099 - SSP-PE CPF: 415.893.514-87

KATIUSCIA LIRA DE CARVALHO
RG: 5988419 SDS/PE CPF: 036.977.574-07
CONTADORA - CRC: PE02133008 / PE

16/05/2023



Certifico o Registro em 16/05/2023

Arquivamento 20239407008 de 16/05/2023 Protocolo 239407008 de 04/05/2023 NIRE 26600070249

Nome da empresa RIO BRANCO CONSTRUTORA LTDA EPP

Este documento pode ser verificado em <http://redesim.jucepe.pe.gov.br/autenticacaodocumentos/autenticacao.aspx>

Chancela 49511499127225

Handwritten signatures and initials in blue ink, including a large signature and the number 119/126 at the bottom right.

**NOTAS EXPLICATIVAS AS DEMONSTRACOES CONTABEIS EM 31/12/2022****RIO BRANCO CONSTRUTORA LTDA - EPP****02.951.249/0001-08**

Rua Ministro Nelson Hungria, 63 Sala 402 – Boa Viagem, Recife – PE – 50.610-310

26600070249 – 27/03/2015

**15. Resultado do Exercício**

Representa o confronto entre a soma das receitas e das despesas do exercício. Sendo o resultado positivo, tem-se lucro. Sendo o resultado negativo tem-se prejuízo.

Os lucros obtidos em um exercício têm características econômicas e não financeiras, ou seja, não necessariamente representam valores disponíveis em caixas e equivalentes de caixa. Para que se possa ter uma compreensão do reflexo no lucro no disponível da companhia, é necessário analisar a Demonstração dos Fluxos de Caixa.

A companhia obteve no exercício de 2022 Lucro no montante de R\$ 1.021.306,50 (Um milhão e vinte e um mil, trezentos e seis reais e cinquenta centavos).

Sob as penas da lei, declaramos que as informações aqui contidas são verdadeiras e nos responsabilizamos por todas elas. As informações foram extraídas das folhas nº 0001 a 0169 do Livro Diário nº 15, registrado na JUNTA COMERCIAL DO ESTADO DE PERNAMBUCO sob nº 239509846 em 27/04/2023. A sociedade não possui Auditoria Independente. A sociedade não possui Conselho Fiscal instalado.

Recife, 31 de dezembro de 2022

RIO BRANCO CONSTRUTORA EIRELI – EPP
LUIZ AMERICO DE MIRANDA JUNIOR
TITULAR
CI: 2.480.099 – SSP/PE CPF: 415.893.514-87

KATIUSCIA LIRA DE CARVALHO
CI: 5.988.419 – SSP/PE CPF: 036.977.574-07
CONTADORA – CRC PE 02133008

http://assinador.pscs.com.br/assinadorweb/autenticacao?chave1=CS0hguYo7150pZBTx 2Hg0&chave2=biVYHKotZXWAGXCKi4FDLW
ASSINADO DIGITALMENTE POR: 03697757407-KATIUSCIA LIRA DE CARVALHO | 41589351487-LUIZ AMERICO DE MIRANDA JUNIOR

JUCEPE

Certifico o Registro em 16/05/2023
Arquivamento 20239407008 de 16/05/2023 Protocolo 239407008 de 04/05/2023 NIRE 26600070249
Nome da empresa RIO BRANCO CONSTRUTORA LTDA EPP
Este documento pode ser verificado em <http://redesim.jucepe.pe.gov.br/autenticacaodocumentos/autenticacao.aspx>
Chancela 49511499127225

16/05/2023

Handwritten signatures and initials:
w
16
120/126



TERMO DE AUTENTICAÇÃO

NOME DA EMPRESA	RIO BRANCO CONSTRUTORA LTDA EPP
PROTOCOLO	239407008 - 04/05/2023
ATO	223 - BALANCO PUBLICADO
EVENTO	223 - BALANCO PUBLICADO

MATRIZ

NIRE 26600070249
CNPJ 02.951.249/0001-08
CERTIFICO O REGISTRO EM 16/05/2023
SOB N: 20239407008

REPRESENTANTES QUE ASSINARAM DIGITALMENTE

Cpf: 03697757407 - KATIUSCIA LIRA DE CARVALHO - Assinado em 11/05/2023 às 16:07:36
Cpf: 41589351487 - LUIZ AMERICO DE MIRANDA JUNIOR - Assinado em 11/05/2023 às 16:14:04

Assinado eletronicamente por
JOAO PAULO ROCHA DAMASCENO
Secretário-Geral

Handwritten signatures and initials in blue ink, including 'João Paulo Rocha Damasceno' and '12/11/26'.

**CONSELHO REGIONAL DE CONTABILIDADE DO ESTADO DO PERNAMBUCO
CERTIDÃO DE HABILITAÇÃO PROFISSIONAL**

O **CONSELHO REGIONAL DE CONTABILIDADE DO ESTADO DO PERNAMBUCO** certifica que o(a) profissional identificado(a) no presente documento encontra-se habilitado para o exercício da profissão contábil.

IDENTIFICAÇÃO DO REGISTRO

NOME..... : KATIUSCIA LIRA DE CARVALHO
REGISTRO..... : PE-021330/O-8
CATEGORIA..... : CONTADOR
CPF..... : ***.977.574-**

A falsificação deste documento constitui-se em crime previsto no Código Penal Brasileiro, sujeitando o autor à respectiva ação penal.

Emissão: PERNAMBUCO, 22/02/2024 as 14:27:01.

Válido até: 22/05/2024.

Código de Controle: 652268.

Para verificar a autenticidade deste documento consulte o site do CRCPE.

Handwritten notes and signatures in the bottom right corner, including the number 122126.



**1º OFÍCIO DE DISTRIBUIÇÃO DA CAPITAL
FORUM DESEMBARGADOR RODOLFO AURELIANO
Av. Des. Guerra Barreto, s/n, térreo, Ilha Joana Bezerra - RECIFE/PE**

CERTIDÃO FALÊNCIA

JOSÉ GILSON DE OLIVEIRA CABRAL,

Titular do 1º Ofício de Contador –distribuidor da Comarca de Recife, Capital do Estado de PE

CERTIFICO, por me haver sido pedido que, conforme pesquisa realizada no sistema JUDWIN, onde são lançadas as distribuições do ofício, a meu cargo, **Seção CIVIL** no período de 05 (cinco) anos até a presente data, e que não abrange processos distribuídos no PJE, não encontrei **DISTRIBUIDO** Processo de **Falência, Concordata, Recuperação Judicial, inexistindo pedido de homologação judicial de plano de recuperação extrajudicial em face de:**

RIO BRANCO CONSTRUTORA EIRELI EPP, CPF/CNPJ: 02.951.249/0001-08.

Certifico ainda que, nesta comarca, podem ser obtidas certidões desse tipo de feitos ajuizados em 1º grau, quanto aos processos eletrônicos do PJE, abrangendo todas as comarcas de PE, diretamente no site TJPE.JUS.BR.

ESSA CERTIDÃO NÃO INCLUI OS PROCESSOS DISTRIBUIDOS ANTES DO PRAZO ESTIPULADO NA PESQUISA, AINDA QUE EM TRAMITAÇÃO.

OBS: sem cobrança de taxa em cumprimento ao ofício circular nº 12/2016 de 04/07/2016

Pesquisa realizada por Inês de Jesus Messias Barbosa Alves até a presente data, conforme assinatura eletrônica.

1º DISTRIBUIDOR DA CAPITAL

Handwritten signatures and initials in blue ink.



Documento autenticado por: Inês de Jesus Messias Barbosa Alves
ANALISTA JUD/FUNCAO ADM - APJ - Informação
Autenticado em 22/02/2024 às 14:15
conforme art. 1º, III, "b", da Lei 11.419/2006
<https://autenticacaodocumentos.app.tjpe.jus.br>

Autenticação:
25.WF.U1.17.Z

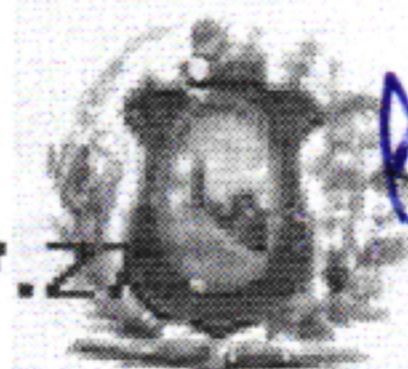

Handwritten number: 1231/20



PODER JUDICIÁRIO DO ESTADO DE PERNAMBUCO

TRIBUNAL DE JUSTIÇA

CENTRAL DE CERTIDÃO

Fórum Des. Rodolfo Aureliano
Av. Desembargador Guerra Barreto, 200 – Térreo – Ala Sul, bairro Joana Bezerra
Fones nº (081) 3181-0400 (FAX)/ 3181-0476 e 3181-0470
CEP 50.090-700 - RECIFE - PE

Certidão Declaratória

VALIDADE 30 DIAS DA EMISSÃO

Data da Emissão: 25/03/2024

Data de Validade: 24/04/2024

Nº da Certidão: 00013202/2024

Nº da Autenticidade: XG.9E.T9.HY.QT

Certifico, a requerimento de pessoa interessada que, de acordo com a Lei Complementar nº 100 de 21 de novembro de 2007 - Código de Organização Judiciária do Estado de Pernambuco, complementada pela Resolução nº 10 de 28.12.70 (Código de Organização Judiciária do Estado de Pernambuco), funcionam no Fórum da Capital três (03) Secretarias de Distribuição e Contadores. O Primeiro Distribuidor da Capital tinha competência para distribuir os feitos criminais, os de competência das Varas de Sucessões e Registros Públicos, Acidentes de Trabalho, Falências, Concordatas e Recuperação Judicial, bem como os relativos a Títulos de Créditos ou equivalentes, e os inventários com testamentos; o Segundo Distribuidor da Capital incumbia-se de distribuir os inventários sem testamento, os feitos da competência das Varas Cíveis, das Varas de Família e de Órfãos, Interditos e Ausentes e os das Varas de Assistência Judiciária; o Terceiro Distribuidor da Capital tinha competência para distribuir os Feitos da Fazenda Pública e Executivos Fiscais Estadual e Municipal. Os serviços concernentes às três (03) Secretarias dos Distribuidores e Contadores funcionam no Fórum Des. Rodolfo Aureliano, sito à Rua Des. Guerra Barreto, nº 200 - Ilha do Leite - Recife - PE. Com o advento das Instruções Normativas, publicadas no Diário Judicial Eletrônico: nº 06 de 13/07/2015, DJe nº 124/2015, em 14/07/2015; nº 10 de 18/8/2015, DJe nº 171/2015, em 21/9/2015; nº 17 de 09/11/2015, DJe nº 203/2015, em 10/11/2015; nº 11, de 26/11/2013; nº 10, de 29/03/2016, DJe nº 59/2016, em 31/03/2016; nº 10 de 23/04/2021, DJe nº 80/2021, em 29/04/2021 e Ato TJPE nº 26, de 13/01/2021, DJe nº 10/2021, em 15/01/2021, a distribuição dos processos de 1º grau da Comarca da Capital passou a ser realizada, obrigatoriamente, pelo Sistema de Processo Judicial Eletrônico - PJe, a partir da publicação das Instruções Normativas acima mencionadas. Certifico, ainda, que as buscas realizadas pelas Secretarias de Distribuição abrangem apenas os processos físicos distribuídos pelo Sistema de Judwin de 1º Grau. Certifico que a pesquisa dos distribuidores não alcança os processos distribuídos pelo PJe - Processo Judicial Eletrônico, a qual é realizada automaticamente, nos termos do artigo 15, da Instrução Normativa nº 07/2014 - TJPE, em consonância com o artigo 5º, §§ 1º e 2º da Resolução nº 185/2013 - CNJ. Certifico, finalmente, que não funcionam no Fórum da Capital os cartórios de protestos da Comarca de Recife, os quais possuem endereços distintos.

Observações:

A autenticação desta certidão deverá ser confirmada no sítio eletrônico do Tribunal de Justiça do Estado de Pernambuco, através do link <https://www.tjpe.jus.br/certidaopje/xhtml/main.xhtml>, na opção - Validar Certidão Declaratória - utilizando o número de autenticação acima identificado.

A presente certidão foi expedida gratuitamente através da Internet, conforme Provimento nº 02/2022 - Conselho da Magistratura - TJPE.

Handwritten notes and signatures in blue ink, including the date 12/4/26.



PODER JUDICIÁRIO DO ESTADO DE PERNAMBUCO

TRIBUNAL DE JUSTIÇA

Fórum Des. Rodolfo Aureliano
Av. Desembargador Guerra Barreto, 200 – Térreo – Ala Sul, bairro Joana Bezerra
Fones nº (081) 3181-0400 (FAX)/ 3181-0476 e 3181-0470
CEP 50.090-700 - RECIFE - PE

CERTIDÃO NEGATIVA LICITAÇÃO

VALIDADE 30 DIAS DA EMISSÃO

Data da Emissão: 25/03/2024 15h37min

Data de Validade: 24/04/2024

Nº da Certidão: 01779409/2024

Nº da Autenticidade: AD.DH.SB.I7.0X

Os dados dos documentos constantes nesta certidão foram informados pelo solicitante, sua titularidade e autenticidade deverão ser conferidas pelo interessado, conforme o documento original

Razão Social: RIO BRANCO CONSTRUTORA EIRELI EPP

CNPJ: 02.951.249/0001-08

Inscrição Estadual:

Endereço Residencial: RUA MINISTRO NELSON HUNGRIA, 63

Compl: SALA 402

Bairro: BOA VIAGEM

Cidade: Recife/PE

Certifico que NADA CONSTA nos registros de distribuição no Sistema Processo Judicial Eletrônico – PJe 1º Grau, implantado nas Unidades Judiciárias, no âmbito do Tribunal de Justiça do Estado de Pernambuco, AÇÃO DE FALÊNCIA, CONCORDATA, RECUPERAÇÃO JUDICIAL E RECUPERAÇÃO EXTRAJUDICIAL protocolada e que esteja em tramitação contra a pessoa acima identificada.

A presente certidão, em consonância com a legislação vigente, atende ao disposto na Instrução Normativa do TJPE nº 07 de 02/06/2014, na Resolução do CNJ nº 185 e na Lei 11.419/2006 e foi expedida gratuitamente através da Internet.

Observações:

A autenticidade desta certidão deverá ser confirmada no sítio eletrônico do Tribunal de Justiça do Estado de Pernambuco, através do link <https://www.tjpe.jus.br/certidaopje/xhtml/main.xhtml>, na opção - Validar Certidão Negativa de Processos Cíveis (PJe) - utilizando o número de autenticidade acima identificado.

Esta certidão não abrange os processos distribuídos antes da implantação do Sistema Processo Judicial Eletrônico – PJe, no âmbito do Tribunal de Justiça de Pernambuco. O referido é verdade e dou fé.

Handwritten signatures and notes in blue ink, including the number 125/126.



PODER JUDICIÁRIO DO ESTADO DE PERNAMBUCO

TRIBUNAL DE JUSTIÇA

Núcleo de Distribuição Processual - NUDIP 2º grau
Praça da República, s/n, bairro Santo Antônio
Fones nºs (081) 3182-0519 ou 3182-0594
CEP 50.010-040 RECIFE - PE

CERTIDÃO NEGATIVA LICITAÇÃO

VALIDADE 30 DIAS DA EMISSÃO

Data da Emissão: 25/03/2024 15h39min

Data de Validade: 24/04/2024

Nº da Certidão: 01779421/2024

Nº da Autenticidade: 9Y.5E.80.GA.05

Os dados dos documentos constantes nesta certidão foram informados pelo solicitante, sua titularidade e autenticidade deverão ser conferidas pelo interessado, conforme o documento original

Razão Social: RIO BRANCO CONSTRUTORA EIRELI EPP

CNPJ: 02.951.249/0001-08

Inscrição Estadual:

Endereço Residencial: RUA MINISTRO NELSON HUNGRIA, 63

Compl: SALA 402

Bairro: BOA VIAGEM

Cidade: Recife/PE

Certifico que NADA CONSTA nos registros de distribuição no Sistema Processo Judicial Eletrônico – PJe 2º Grau, implantado nas Unidades Judiciárias, no âmbito do Tribunal de Justiça do Estado de Pernambuco, AÇÃO DE FALÊNCIA, CONCORDATA, RECUPERAÇÃO JUDICIAL E RECUPERAÇÃO EXTRAJUDICIAL protocolada e que esteja em tramitação contra a pessoa acima identificada.

A presente certidão, em consonância com a legislação vigente, atende ao disposto na Instrução Normativa do TJPE nº 07 de 02/06/2014, na Resolução do CNJ nº 185 e na Lei 11.419/2006 e foi expedida gratuitamente através da Internet.

Observações:

A autenticidade desta certidão deverá ser confirmada no sítio eletrônico do Tribunal de Justiça do Estado de Pernambuco, através do link <https://www.tjpe.jus.br/certidaopje/xhtml/main.xhtml>, na opção - Validar Certidão Negativa de Processos Cíveis (PJe) - utilizando o número de autenticidade acima identificado.

Esta certidão NÃO abrange os processos distribuídos antes da implantação do Sistema Processo Judicial Eletrônico ao PJe, no âmbito do Tribunal de Justiça de Pernambuco. O referido é verdade e dou fé.

Handwritten signatures and initials in blue ink, including the number 126/126.



RIO BRANCO Construtora

ENVELOPE Nº01 – HABILITAÇÃO

**PREFEITURA MUNICIPAL DE SÃO LOURENÇO DA MATA - PE
COMISSÃO PERMANENTE DE OBRAS E SERVIÇOS DE
ENGENHARIA - CPLOSE
PROCESSO LICITATÓRIO Nº 0036/2023
CONCORRÊNCIA PÚBLICA Nº 0016/2023**

ABERTURA: 26/03/2024 – ÀS 10:00hs

**OBJETO: CONTRATAÇÃO DE EMPRESA DE ENGENHARIA
ESPECIALIZADA NA EXECUÇÃO DE SERVIÇOS DE
MANUTENÇÃO PREDIAL, A SEREM REALIZADOS NOS ESPAÇOS
FÍSICOS ASSOCIADOS À SECRETARIA DE ASSISTÊNCIA SOCIAL
DO MUNICÍPIO DE SÃO LOURENÇO DA MATA – PE.**

RIO BRANCO CONSTRUTORA EIRELI – EPP

Rua Ministro Nelson Hungria, 63 Sl. 402 – Boa Viagem – Recife – PE

– CEP: 51020-100 – CNPJ: 02.951.249/0001-08

E-mail: riobrancoconstrutora@hotmail.com

Fone/Fax: (81) 3034-0010



Handwritten scribbles and signatures in the bottom left corner.

Handwritten scribbles and signatures in the bottom center.

Handwritten scribbles and signatures in the bottom right corner.