

MUNICÍPIO/UF: SÃO LOUREÇO DA MATA / PE	GESTOR / AÇÃO: SECRETARIA DE INFRAESTRUTURA	ENDEREÇO: CENTRO, SÃO LOURENÇO DA MATA-PE	BM 01	DATA DE REFERÊNCIA: 15/03/2021
PROponente: PREFEITURA DE SÃO LOURENÇO DA MATA	Objeto: CONTRATAÇÃO DE EMPRESA DE ENGENHARIA PARA EXECUÇÃO DE PINTURA NA SECRETARIA DA MULHER, LOCALIZADA NA RUA TITO PEREIRA NO CENTRO DO MUNICÍPIO DE SÃO LOURENÇO DA MATA/PE.	Empreendimento: Construção de Edifícios (também para Reformas)		

FOTO 07



FOTO 08



APLICAÇÃO MANUAL DE PINTURA COM TINTA LÁTEX ACRÍLICA EM PAREDES, DUAS DEMÃOIS. AF_06/2014

PINTURA ACRILICA EM PISO CIMENTADO DUAS DEMAOIS

FOTO 09

FOTO 10

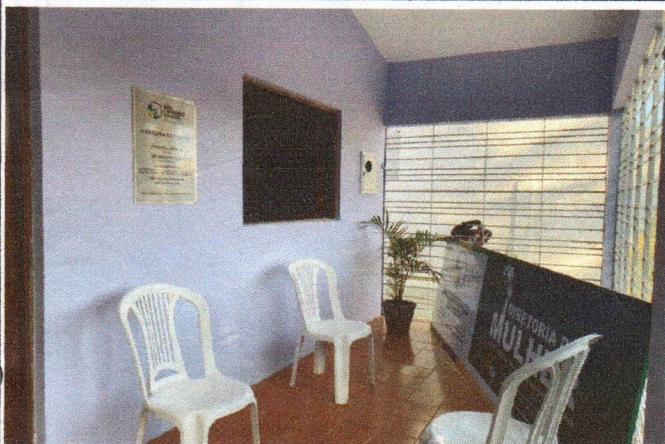

OBRA PRONTA

OBRA PRONTA

FOTO 11

FOTO 12

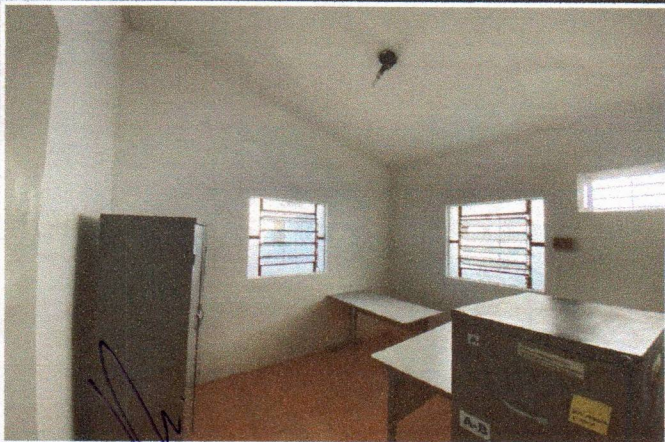

OBRA PRONTA

Francisco Henrique C. I. da Silva
Eng. Civil
CREA - PE 38.306

Prefeitura de São Lourenço da Mata - PE
Tarcísio Cruz
Secretário de Infraestrutura

RUMO AO DESENVOLVIMENTO

MUNICÍPIO/UF:

SÃO LOURENÇO DA MATA / PE

GESTOR / AÇÃO:

SECRETARIA DE INFRAESTRUTURA

ENDEREÇO:

CENTRO, SÃO LOURENÇO DA MATA-PE

BM

01

DATA DE REFERÊNCIA:

15/03/2021

PROponente:

PREFEITURA DE SÃO LOURENÇO DA MATA

Objeto:

CONTRATAÇÃO DE EMPRESA DE ENGENHARIA PARA EXECUÇÃO DE PINTURA NA SECRETARIA DA MULHER, LOCALIZADA NA RUA TITO PEREIRA NO CENTRO DO MUNICÍPIO DE SÃO LOURENÇO DA MATA/PE.

EMPREENDIMENTO:

Construção de Edifícios (também para Reformas)

FOTO 01



ANTES DA OBRA

FOTO 02



ANTES DA OBRA

FOTO 03

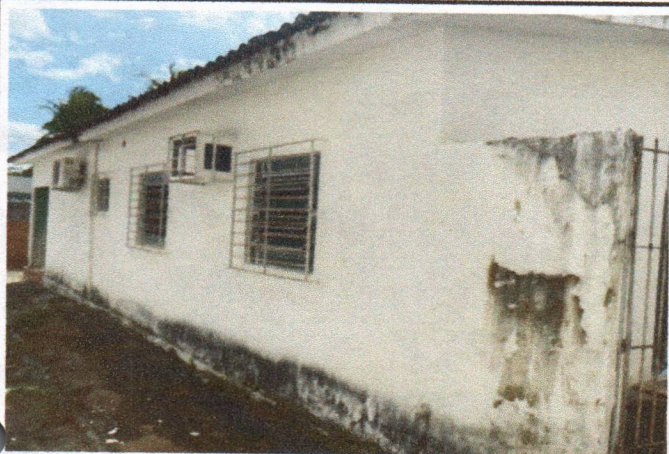

ANTES DA OBRA

FOTO 04

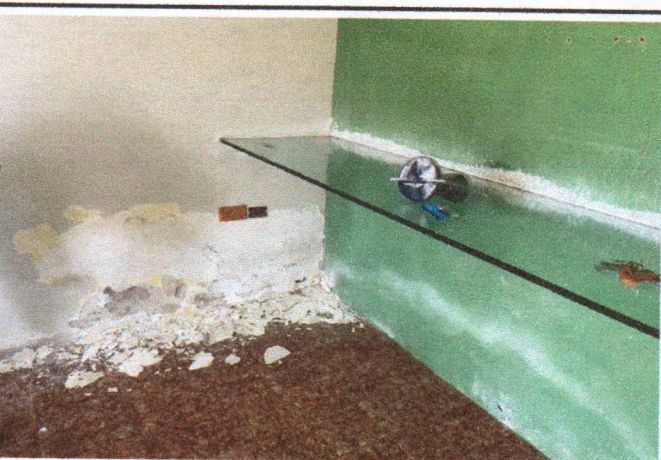

ANTES DA OBRA

FOTO 05



APLICAÇÃO MANUAL DE PINTURA COM TINTA LÁTEX ACRÍLICA EM PAREDES, DUAS DEMÃOS.
AF_06/2014

FOTO 06



PINTURA COM TINTA ALQUÍDICA DE ACABAMENTO (ESMALTE SINTÉTICO BRILHANTE) APLICADA A ROLO OU PINCEL SOBRE SUPERFÍCIES METÁLICAS (EXCETO PERFIL) EXECUTADO EM OBRA (POR DEMÃO) AF 01/2020

Francisco Henrique C. I. da Silva
Eng. Civil
CREA - PE 38.306

Tarciso Cruz
Secretário de Infraestrutura