

RELATÓRIO FOTOGRÁFICO 1º termo Aditivo

MUNICÍPIO/UF: SÃO LOURENÇO DA MATA / PE		EMPRENDIMENTO: CONTRATO DE EMPRESA DE ENGENHARIA PARA EXECUÇÃO DE SERVIÇOS DE CONSTRUÇÃO DO PÁTIO EXTERNO DA ESCOLA ARIANO SASSUNA, SÃO LOURENÇO DA MATA - PE	
GESTOR / AÇÃO: SECRETARIA DE INFRAESTRUTURA		ENDEREÇO: CENTRO, SÃO LOURENÇO DA MATA-PE	
REVISÃO 01	DATA DE REFERÊNCIA: 06/2022		



FOTO 01



FOTO 02

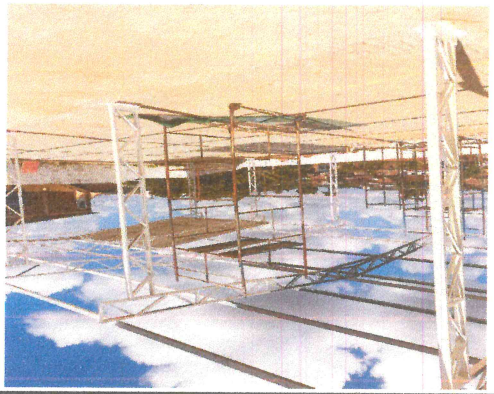

FOTO 03



FOTO 04

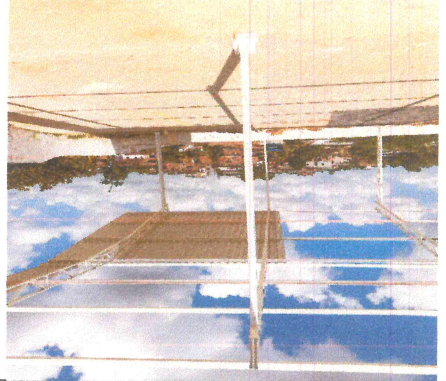

FOTO 05

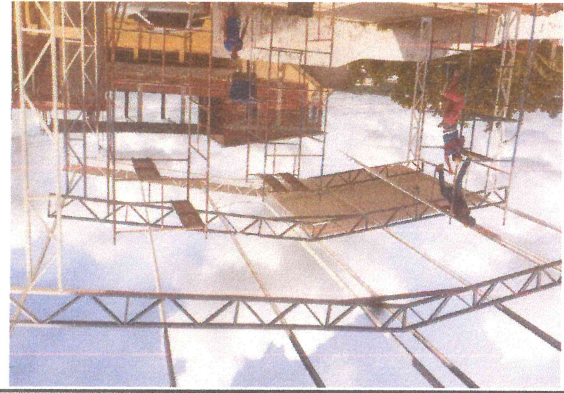

FOTO 06

Maria Janayna da Silva Melo
Engenheira Civil
CREA: 1818666375 PE

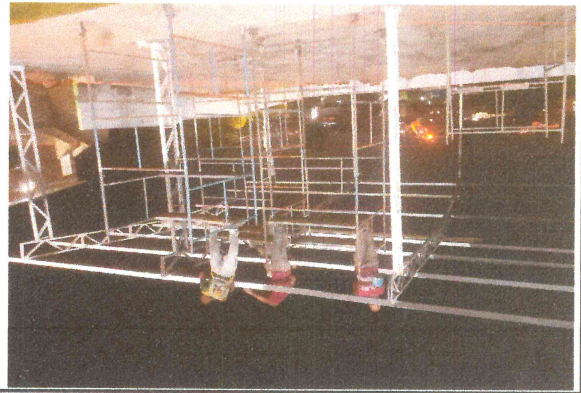
Prefeitura de São Lourenço da Mata - PE
Francisco Henrique C. L. da Silva
Engenheiro Civil
CREA - PE: N.º 38.306