

RELATÓRIO FOTOGRÁFICO BM 01 DO 1º TERMO ADITIVO

MUNICÍPIO/UF: SÃO LOUREÇO DA MATA / PE	GESTOR / AÇÃO: SECRETARIA DE INFRAESTRUTURA	ENDEREÇO: CENTRO, SÃO LOURENÇO DA MATA-PE	BM 01	DATA DE REFERÊNCIA: 11/2022
---	--	--	----------	--------------------------------

PROponente: PREFEITURA DE SÃO LOURENÇO DA MATA	Objeto: CONTRATAÇÃO DE EMPRESA DE ENGENHARIA PARA ADEQUAÇÃO DE IMÓVEL PARA INSTALAÇÃO DE ANEXO AO CENTRO DE ABASTECIMENTO FARMACEUTICO (CAF) E A MANUTENÇÃO DA SECRETARIA DE SAÚDE E FISIOTERAPIA NO MUNICIPIO DE SÃO LOURENÇO DA MATA/PE.	Empreendimento: Construção de Edifícios (também para Reforma)
---	---	--

FOTO 01



FOTO 02



FOTO 03

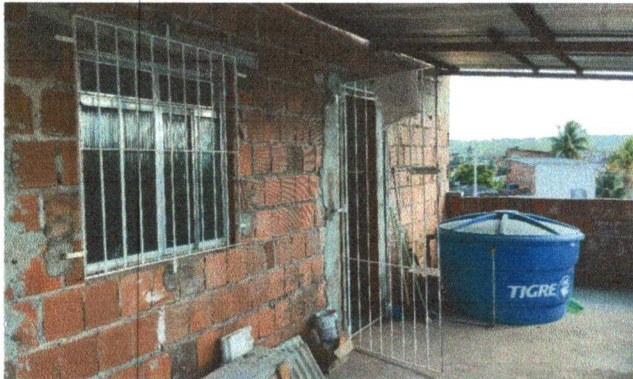

FOTO 04

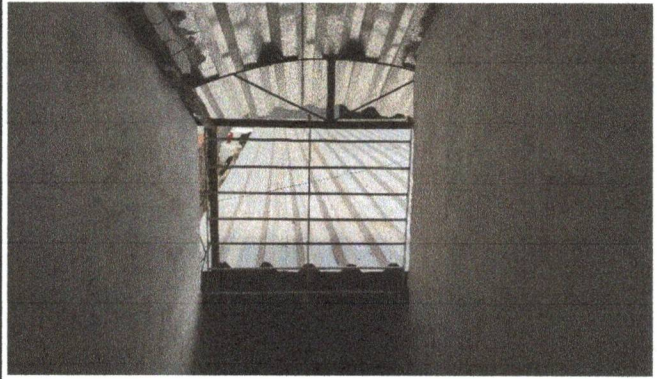

FOTO 05

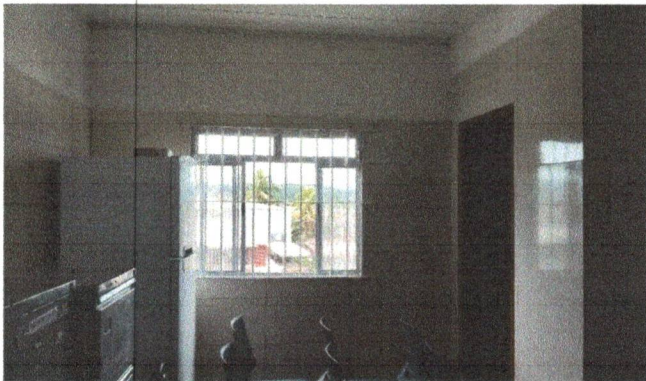

FOTO 06

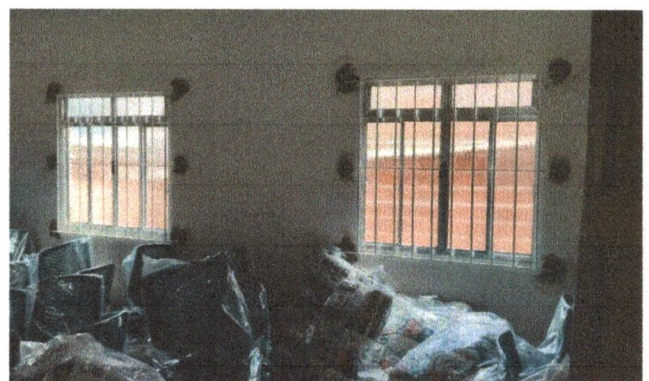

Arthur Felipe Melo de Almeida
Engenheiro Civil
CREA/PE 1819351564

PAUBRASIL CONSTRUTORA EIRELI
CNPJ: 23.198.833/0001-04

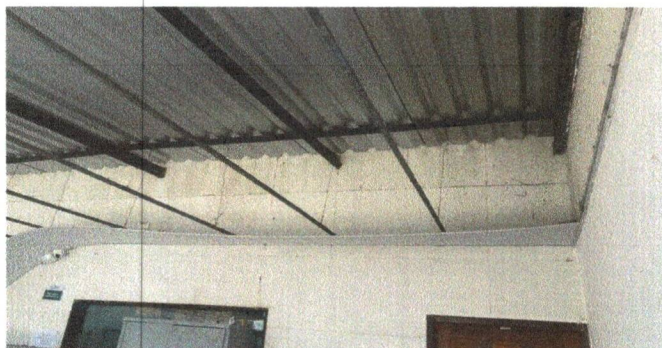
Prefeitura de São Lourenço da Mata - PE
Tarcisio Cruz Muniz
Secretario Municipal de Infraestrutur.

MUNICÍPIO/UF: SÃO LOUREÇO DA MATA / PE	GESTOR / AÇÃO: SECRETARIA DE INFRAESTRUTURA	ENDEREÇO: CENTRO, SÃO LOURENÇO DA MATA-PE	BM 01	DATA DE REFERÊNCIA: 11/2022
---	--	--	----------	--------------------------------

PROPONENTE: PREFEITURA DE SÃO LOURENÇO DA MATA	OBJETO: CONTRATAÇÃO DE EMPRESA DE ENGENHARIA PARA ADEQUAÇÃO DE IMÓVEL PARA INSTALAÇÃO DE ANEXO AO CENTRO DE ABASTECIMENTO FARMACEUTICO (CAF) E A MANUTENÇÃO DA SECRETARIA DE SAÚDE E FISIOTERAPIA NO MUNICÍPIO DE SÃO LOURENÇO DA MATA/PE.	EMPREENDIMENTO: Construção de Edifícios (também para Reforma)
---	---	--

FOTO 07



FOTO 08



FOTO 09



FOTO 10

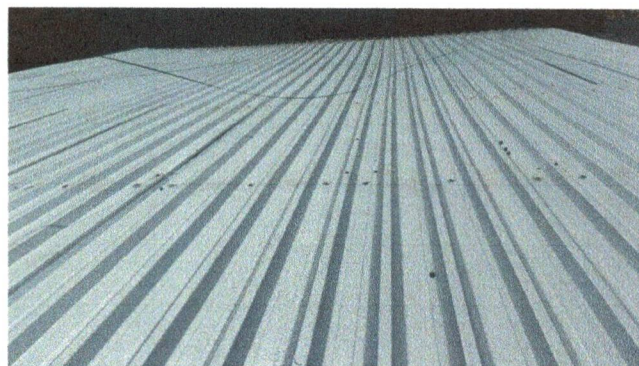

FOTO 11

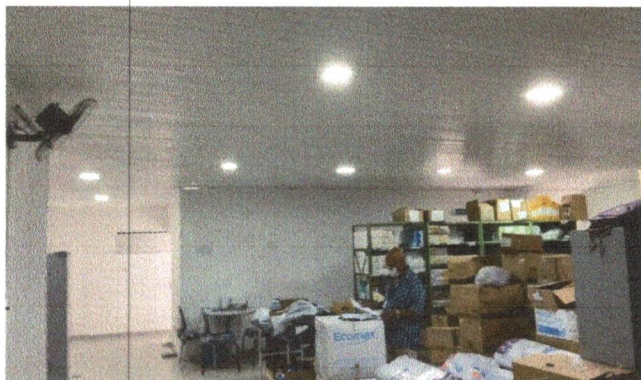

FOTO 12



Arthur Felipe Melo de Almeida
Engenheiro Civil
CREA/PE 1810351564

PAUBRASIL CONSTRUTORA EIRELI
CNPJ: 23.198.833/0001-04

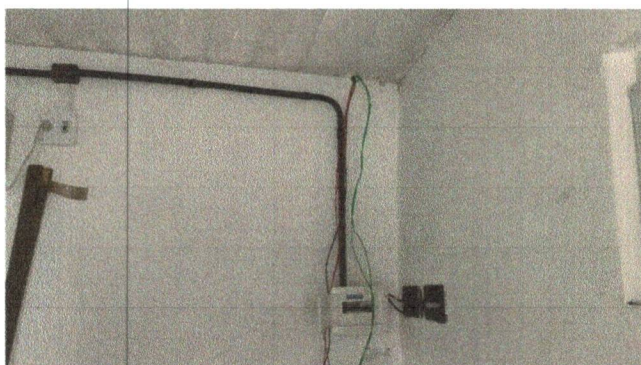
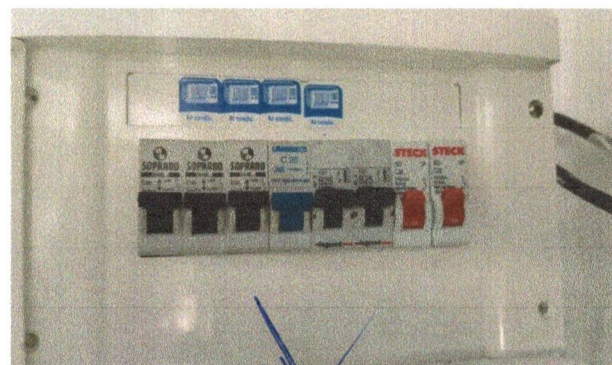
Prefeitura de São Lourenço da Mata - PE
Tarcisio Cruz Muniz
Secretario Municipal de Infraestrutura

MUNICÍPIO/UF: SÃO LOUREÇO DA MATA / PE	GESTOR / AÇÃO: SECRETARIA DE INFRAESTRUTURA	ENDEREÇO: CENTRO, SÃO LOURENÇO DA MATA-PE	BM 01
		DATA DE REFERÊNCIA: 11/2022	
PROPONENTE: PREFEITURA DE SÃO LOURENÇO DA MATA	OBJETO: CONTRATAÇÃO DE EMPRESA DE ENGENHARIA PARA ADEQUAÇÃO DE IMÓVEL PARA INSTALAÇÃO DE ANEXO AO CENTRO DE ABASTECIMENTO FARMACEUTICO (CAF) E A MANUTENÇÃO DA SECRETARIA DE SAÚDE E FISIOTERAPIA NO MUNICÍPIO DE SÃO LOURENÇO DA MATA/PE.	EMPREENDIMENTO: Construção de Edifícios (também para Reforma)	

FOTO 13



FOTO 14



FOTO 15



FOTO 16

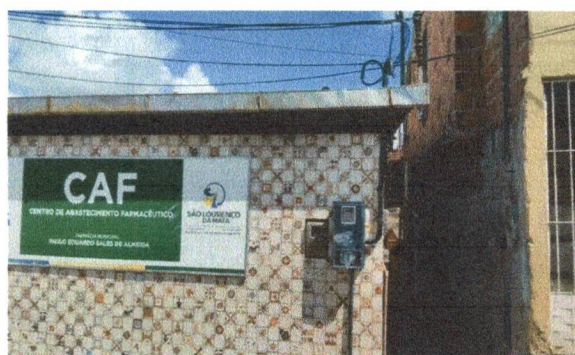

Arthur Felipe Melo de Almeida
Engenheiro Civil
CREA/PE 1819351564

PAUBRASIL CONSTRUTORA EIRELI
CNPJ: 23.198.833/0001-04

Prefeitura de São Lourenço da Mata - PE
Tarcisio Cruz Muniz
Secretario Municipal de Infraestrutura