

MUNICÍPIO/UF: SÃO LOURENÇO DA MATA / PE	GESTOR / AÇÃO: SECRETARIA DE INFRAESTRUTURA	ENDEREÇO: CENTRO, SÃO LOURENÇO DA MATA-PE	BM 2
PROPONENTE: PREFEITURA DE SÃO LOURENÇO DA MATA	OBJETO: CONTRATAÇÃO DE EMPRESA DE ENGENHARIA ESPECIALIZADA NA EXECUÇÃO DE SERVIÇOS DE MANUTENÇÃO PREDIAL, A SEREM REALIZADOS NAS ESCOLAS E CRECHES NO MUNICÍPIO DE SÃO LOURENÇO DA MATA - PE	EMPREENDIMENTO: Manutenção de Edificações: ESCOLA MUNICIPAL PAULO GOMES DE ARAÚJO	DATA DE REFERÊNCIA: 07/11/2022

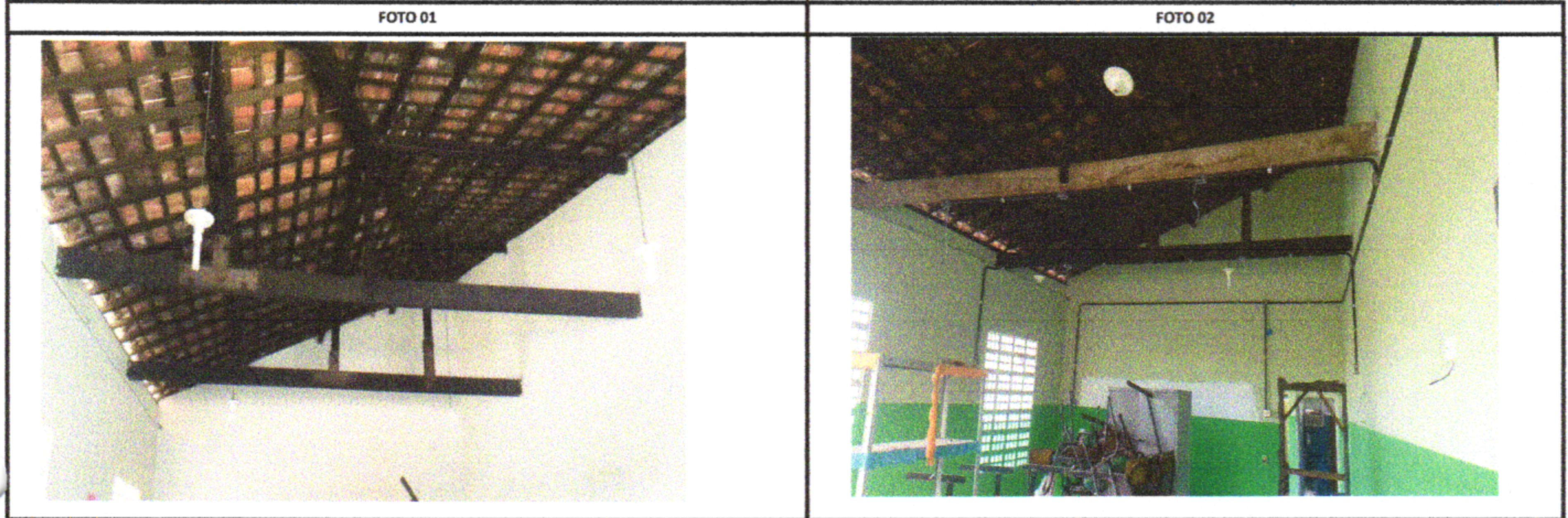

RETELHAR E SUBSTITUIR LINHA DA TRELIÇA

RETELHAMENTO E SUBSTITUIÇÃO DA LINHA DA TRELIÇA

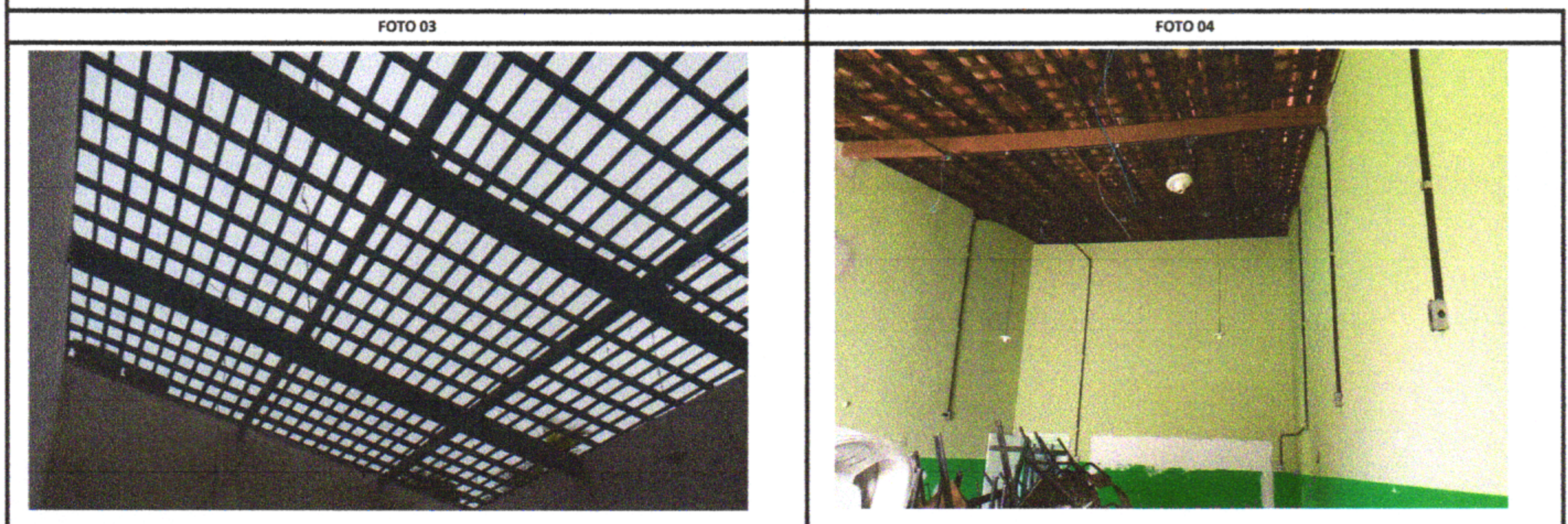

RETELHAR, SUBSTITUIR LINHA E TRAMA DE MADEIRA

RETELHAMENTO, SUBSTITUIÇÃO DA LINHA E TRAMA DE MADEIRA



REMOVER PORTA E PINTURA

FORNECIMENTO E INTALAÇÃO DE PORTA, INCLUSO PINTURA

MUNICÍPIO/UF: SÃO LOURENÇO DA MATA / PE	GESTOR / AÇÃO: SECRETARIA DE INFRAESTRUTURA	ENDEREÇO: CENTRO, SÃO LOURENÇO DA MATA-PE	BM 2
PROPONENTE: PREFEITURA DE SÃO LOURENÇO DA MATA	OBJETO: CONTRATAÇÃO DE EMPRESA DE ENGENHARIA ESPECIALIZADA NA EXECUÇÃO DE SERVIÇOS DE MANUTENÇÃO PREDIAL, A SEREM REALIZADOS NAS ESCOLAS E CRECHES NO MUNICÍPIO DE SÃO LOURENÇO DA MATA - PE	EMPREENDIMENTO: Manutenção de Edificações: ESCOLA MUNICIPAL PAULO GOMES DE ARAÚJO	DATA DE REFERÊNCIA: 07/11/2022

FOTO 07



RETELHAR COBERTA DO PRÉDIO

FOTO 08



RETELHAMENTO DO PRÉDIO

FOTO 09



EXECUTAR A ESCAVAÇÃO, REATERRO E LASTRO DE CONCRETO

FOTO 10



EXECUÇÃO DE ESCAVAÇÃO, REATERRO E LASTRO DE CONCRETO

FOTO 11



REMOVER GUARDA CORPO

FOTO 12



REMOÇÃO DO GUARDA CORPO

RELATÓRIO FOTOGRÁFICO

MUNICÍPIO/UF: SÃO LOUREÇO DA MATA / PE	GESTOR / AÇÃO: SECRETARIA DE INFRAESTRUTURA	ENDEREÇO: CENTRO, SÃO LOURENÇO DA MATA-PE	BM 2
PROPONENTE: PREFEITURA DE SÃO LOURENÇO DA MATA	OBJETO: CONTRATAÇÃO DE EMPRESA DE ENGENHARIA ESPECIALIZADA NA EXECUÇÃO DE SERVIÇOS DE MANUTENÇÃO PREDIAL, A SEREM REALIZADOS NAS ESCOLAS E CRECHES NO MUNICÍPIO DE SÃO LOURENÇO DA MATA - PE	EMPREENDIMENTO: Manutenção de Edificações: ESCOLA MUNICIPAL PAULO GOMES DE ARAÚJO	DATA DE REFERÊNCIA: 07/11/2022

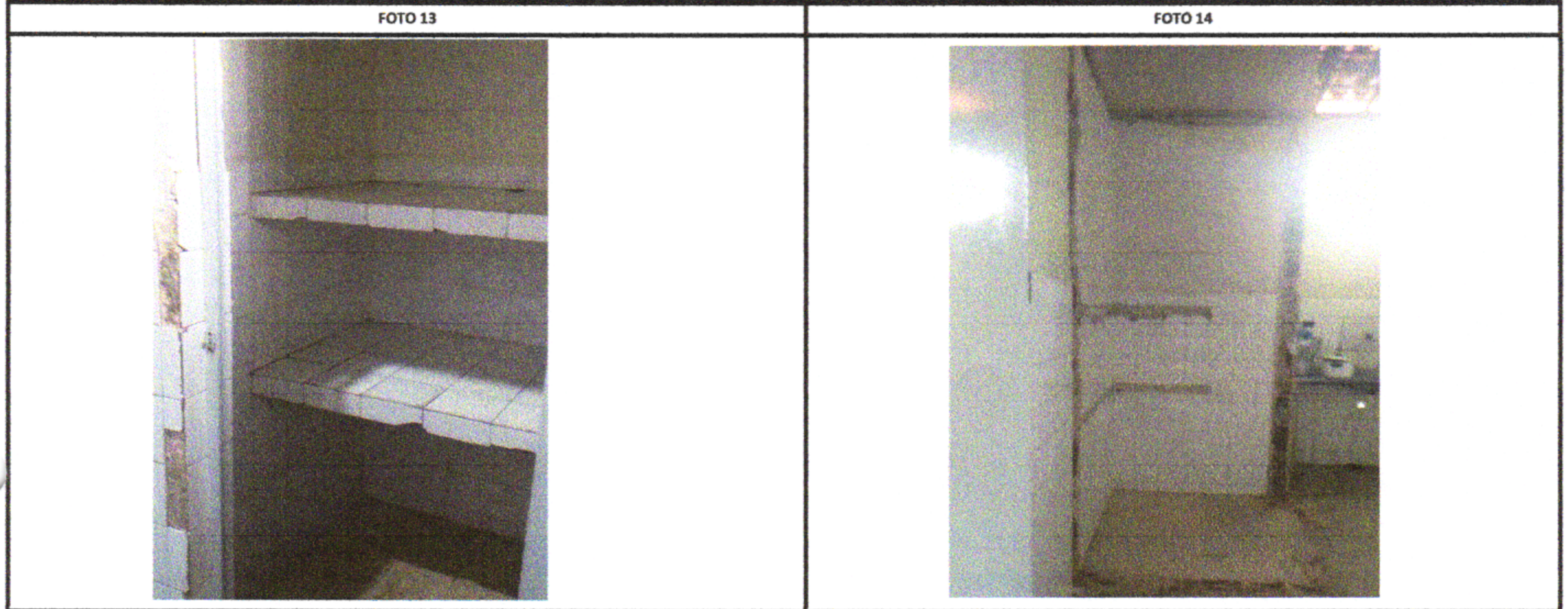

DEMOLIÇÃO DE ALVENARIA E PRATELEIRA DE CONCRETO

EXECUÇÃO DE DEMOLIÇÃO DE ALVENARIA E PRATELEIRA



EXECUTAR ALVENARIA DO MURO, INCLUSO CHAPISCO E MASSA ÚNICA

EXECUÇÃO DE ALVENARIA, INCLUSO CHAPISCO E MASSA ÚNICA

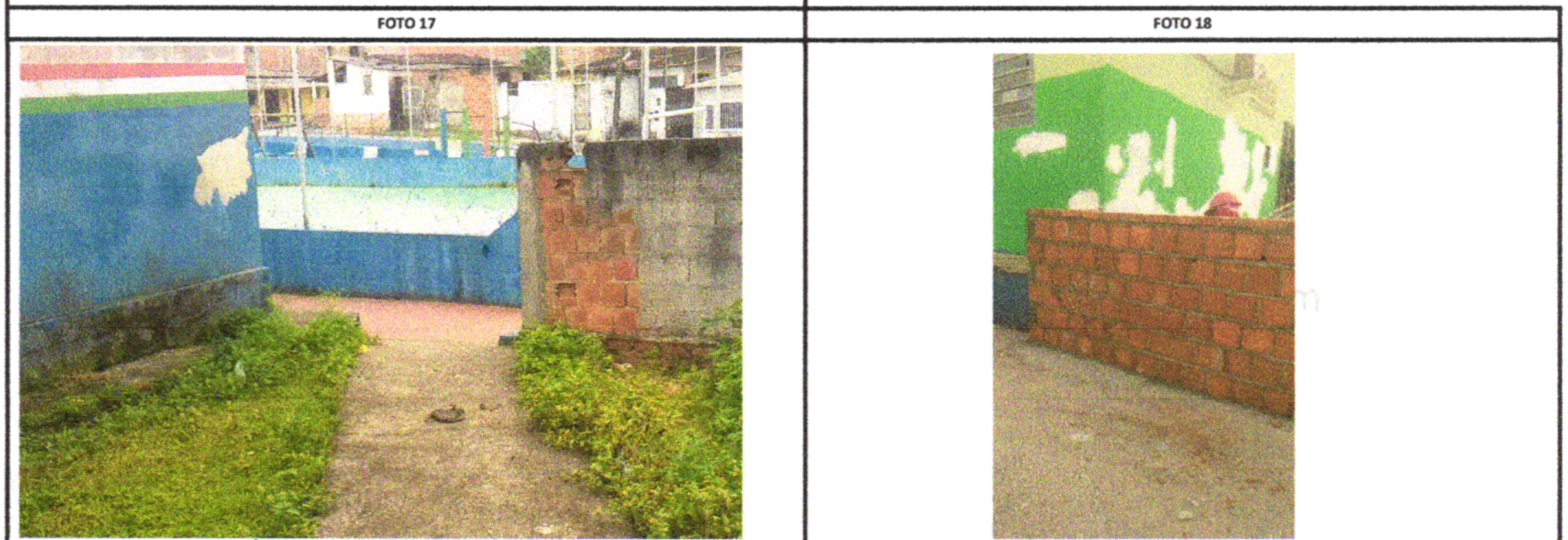

EXECUTAR ALVENARIA DO MURO, INCLUSO CHAPISCO

EXECUÇÃO DE ALVENARIA, INCLUSO CHAPISCO

RELATÓRIO FOTOGRÁFICO

MUNICÍPIO/UF: SÃO LOURENÇO DA MATA / PE	GESTOR / AÇÃO: SECRETARIA DE INFRAESTRUTURA	ENDEREÇO: CENTRO, SÃO LOURENÇO DA MATA-PE	BM 2
PROponente: PREFEITURA DE SÃO LOURENÇO DA MATA	Objeto: CONTRATAÇÃO DE EMPRESA DE ENGENHARIA ESPECIALIZADA NA EXECUÇÃO DE SERVIÇOS DE MANUTENÇÃO PREDIAL, A SEREM REALIZADOS NAS ESCOLAS E CRECHES NO MUNICÍPIO DE SÃO LOURENÇO DA MATA - PE	EMPREENHAMENTO: Manutenção de Edificações: ESCOLA MUNICIPAL PAULO GOMES DE ARAÚJO	DATA DE REFERÊNCIA: 07/11/2022

FOTO 19



EXECUTAR PINTURA EXTERNA - MURO

FOTO 20



EXECUÇÃO DE PINTURA EXTERNA - MURO

FOTO 21



EXECUTAR PINTURA EXTERNA - MURO

FOTO 22



EXECUÇÃO DE PINTURA EXTERNA - MURO

FOTO 23



EXECUTAR PINTURA E EMASSAMENTO EXTERNO - FACHADA

FOTO 24

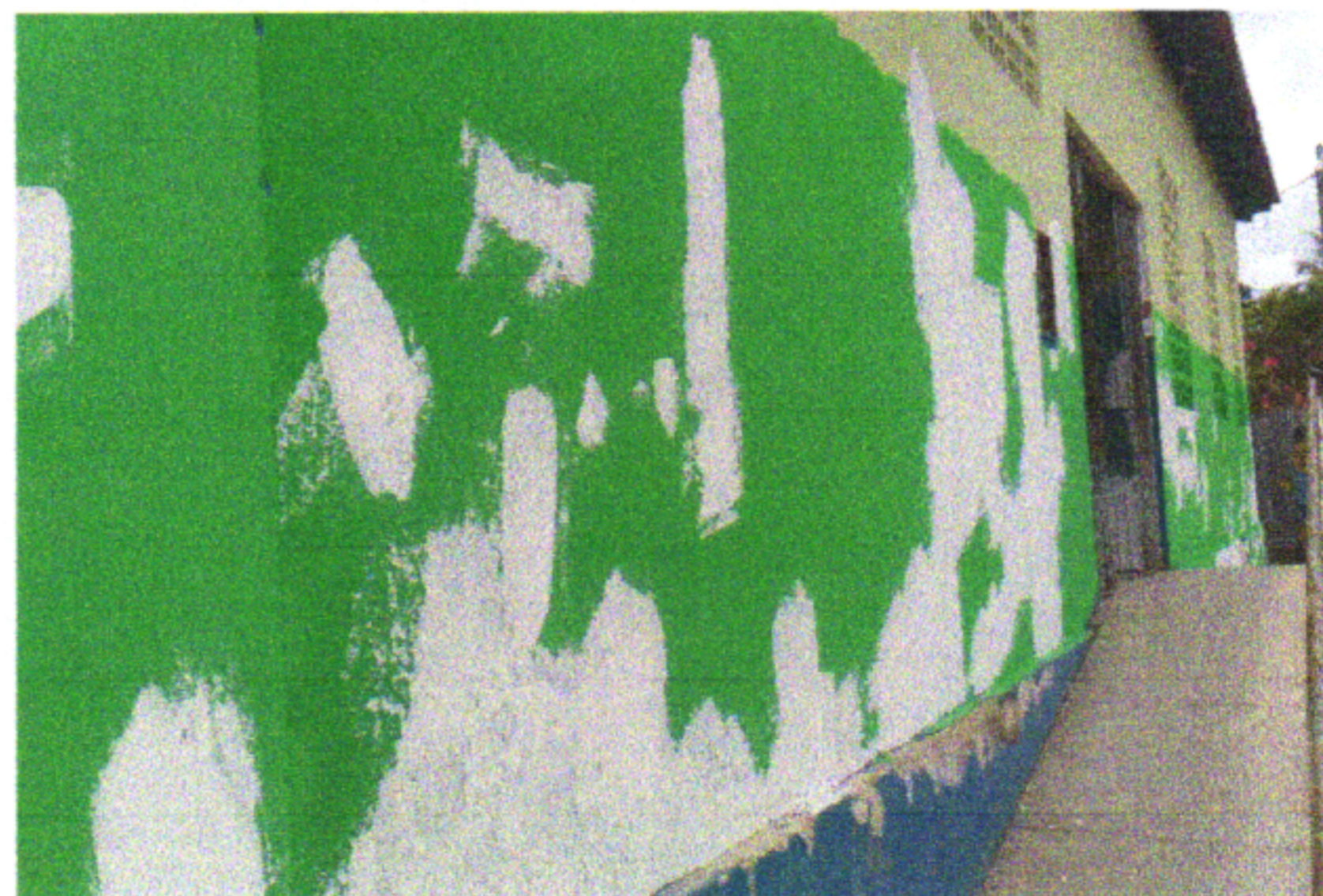

EXECUÇÃO DE PINTURA E EMASSAMENTO EXTERNA - FACHADA

MUNICÍPIO/UF: SÃO LOURENÇO DA MATA / PE	GESTOR / AÇÃO: SECRETARIA DE INFRAESTRUTURA	ENDEREÇO: CENTRO, SÃO LOURENÇO DA MATA-PE	BM 2
PROponente: PREFEITURA DE SÃO LOURENÇO DA MATA	Objeto: CONTRATAÇÃO DE EMPRESA DE ENGENHARIA ESPECIALIZADA NA EXECUÇÃO DE SERVIÇOS DE MANUTENÇÃO PREDIAL, A SEREM REALIZADOS NAS ESCOLAS E CRECHES NO MUNICÍPIO DE SÃO LOURENÇO DA MATA - PE	EMPREENHAMENTO: Manutenção de Edificações: ESCOLA MUNICIPAL PAULO GOMES DE ARAÚJO	DATA DE REFERÊNCIA: 07/11/2022

FOTO 25



EXECUTAR PINTURA INTERNA - SALA DE AULA

FOTO 26



EXECUÇÃO DE PINTURA INTERNA - SALA DE AULA

FOTO 27



EXECUTAR PINTURA INTERNA - SALA DE AULA

FOTO 28



EXECUÇÃO DE PINTURA INTERNA - SALA DE AULA

FOTO 29



EXECUTAR PINTURA EXTERNA E EMASSAMENTO - FACHADA

FOTO 30



EXECUÇÃO DE PINTURA EXTERNA E EMASSAMENTO - FACHADA

MUNICÍPIO/UF: SÃO LOURENÇO DA MATA / PE	GESTOR / AÇÃO: SECRETARIA DE INFRAESTRUTURA	ENDEREÇO: CENTRO, SÃO LOURENÇO DA MATA-PE	BM 2
PROPONENTE: PREFEITURA DE SÃO LOURENÇO DA MATA	OBJETO: CONTRATAÇÃO DE EMPRESA DE ENGENHARIA ESPECIALIZADA NA EXECUÇÃO DE SERVIÇOS DE MANUTENÇÃO PREDIAL, A SEREM REALIZADOS NAS ESCOLAS E CRECHES NO MUNICÍPIO DE SÃO LOURENÇO DA MATA - PE	EMPREENDIMENTO: Manutenção de Edificações: ESCOLA MUNICIPAL PAULO GOMES DE ARAÚJO	DATA DE REFERÊNCIA: 07/11/2022
FOTO 31		FOTO 32	
			
EXECUTAR PINTURA EXTERNA - MURO		EXECUÇÃO DE PINTURA EXTERNA - MURO	

Prefeitura de São Lourenço da Mata
TARCÍSIO CRUZ MUNIZ
Secretário de Infraestrutura

8

GRAUCY KELLY FERREIRA CAMPOS
Engenheira Civil Fiscal 050226