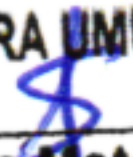
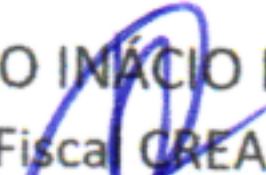

MUNICÍPIO/UF: SÃO LOURENÇO DA MATA / PE		GESTOR / AÇÃO: SECRETARIA DE INFRAESTRUTURA		ENDEREÇO: CENTRO, SÃO LOURENÇO DA MATA-PE		DATA DE REFERÊNCIA: 01/2023	
PROPONENTE: PREFEITURA DE SÃO LOURENÇO DA MATA		OBJETO: CONTRATAÇÃO DE EMPRESA DE ENGENHARIA ESPECIALIZADA NA EXECUÇÃO DE SERVIÇOS DE MANUTENÇÃO PREDIAL, A SEREM REALIZADOS NAS ESCOLAS E CRECHES NO MUNICÍPIO DE SÃO LOURENÇO DA MATA - PE.		EMPREENDIMENTO: ESCOLA ANTÔNIO CRESCÊNCIO DE GOIS			
FOTO 01				FOTO 02			
							
ANTES DA REMOÇÃO DAS TELHAS METÁLICAS, DA ESTRUTURA METÁLICA, DAS TELHAS CERÂMICAS E DO MADEIRAMENTO, COM UTILIZAÇÃO DE ANDAIME				ANTES DA REMOÇÃO DAS TELHAS METÁLICAS, DA ESTRUTURA METÁLICA, DAS TELHAS CERÂMICAS E DO MADEIRAMENTO, COM UTILIZAÇÃO DE ANDAIME			
FOTO 03				FOTO 04			
							
REMOÇÃO DE TELHAS CERÂMICAS TIPO CANAL, TRAMA DE MADEIRA E LUMINÁRIA				REMOÇÃO DE TELHAS CERÂMICAS TIPO CANAL, TRAMA DE MADEIRA E LUMINÁRIA			
FOTO 05				FOTO 06			
							
ANTES DA REMOÇÃO DE TELHAS CERÂMICAS TIPO CANAL, TRAMA DE MADEIRA E LUMINÁRIA				ANTES DA REMOÇÃO DE TELHAS CERÂMICAS TIPO CANAL, TRAMA DE MADEIRA E LUMINÁRIA			

  
Prefeitura de São Lourenço da Mata  
TARCÍSIO CRUZ MUNIZ  
Secretário de Infraestrutura

**CONSTRUTORA UMUARAMA LTDA**  
  
Sérgio de Matos Ribeiro  
Eng.º Civil CREA 37471 D/PE

FRANCISCO HENRIQUE CONRADO INÁCIO DA SILVA  
Engenheiro Civil Fiscal CREAPE 38306  

RUMO AO DESENVOLVIMENTO

MUNICÍPIO/UF:

SÃO LOURENÇO DA MATA / PE

GESTOR / AÇÃO:

SECRETARIA DE INFRAESTRUTURA

ENDEREÇO:

CENTRO, SÃO LOURENÇO DA MATA-PE

DATA DE REFERÊNCIA:

01/2023

PROPONENTE:

PREFEITURA DE SÃO LOURENÇO DA MATA

OBJETO:

CONTRATAÇÃO DE EMPRESA DE ENGENHARIA ESPECIALIZADA NA EXECUÇÃO DE SERVIÇOS DE MANUTENÇÃO PREDIAL, A SEREM REALIZADOS NAS ESCOLAS E CRECHES NO MUNICÍPIO DE SÃO LOURENÇO DA MATA - PE.

EMPREENDIMENTO:

ESCOLA ANTÔNIO CRESCÊNCIO DE GOIS

FOTO 07



FOTO 08



ANTES DA REMOÇÃO DE TELHAS CERÂMICAS TIPO CANAL, TRAMA DE MADEIRA, LUMINÁRIA E CALHA

FOTO 09

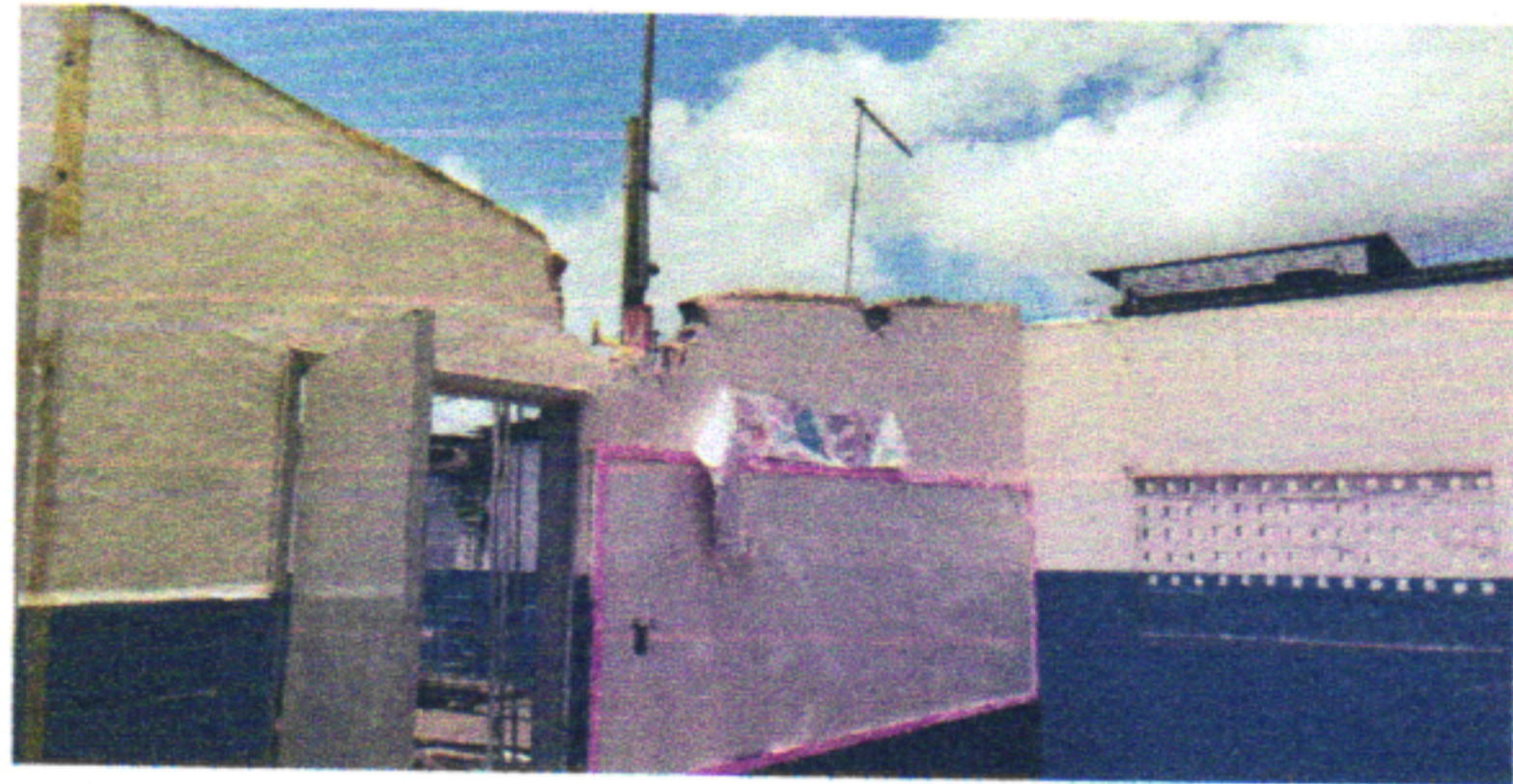

REMOÇÃO DE TELHAS CERÂMICAS TIPO CANAL, TRAMA DE MADEIRA E LUMINÁRIA

FOTO 10



REMOÇÃO DE TELHAS CERÂMICAS TIPO CANAL, TRAMA DE MADEIRA E LUMINÁRIA

FOTO 11









REMOÇÃO DE TELHAS CERÂMICAS TIPO CANAL, TRAMA DE MADEIRA E LUMINÁRIA

FOTO 12



REMOÇÃO DE TELHAS CERÂMICAS TIPO CANAL, TRAMA DE MADEIRA, LUMINÁRIA, TELHA METÁLICA E ESTRUTURA METÁLICA

ANTES DA REMOÇÃO DO MADEIRAMENTO E DAS TELHAS DE FIBROCIMENTO

<p>MUNICÍPIO/UF: SÃO LOURENÇO DA MATA / PE</p>		<p>GESTOR / AÇÃO: SECRETARIA DE INFRAESTRUTURA</p>		<p>ENDEREÇO: CENTRO, SÃO LOURENÇO DA MATA-PE</p>		<p>DATA DE REFERÊNCIA: 01/2023</p>	
<p>PROponente: PREFEITURA DE SÃO LOURENÇO DA MATA</p>		<p>Objeto: CONTRATAÇÃO DE EMPRESA DE ENGENHARIA ESPECIALIZADA NA EXECUÇÃO DE SERVIÇOS DE MANUTENÇÃO PREDIAL, A SEREM REALIZADOS NAS ESCOLAS E CRECHES NO MUNICÍPIO DE SÃO LOURENÇO DA MATA - PE.</p>		<p>Empreendimento: ESCOLA ANTÔNIO CRESCÊNCIO DE GOIS</p>			
<p>FOTO 13</p> 				<p>FOTO 14</p> 			
<p>REMOÇÃO DO MADEIRAMENTO E DAS TELHAS DE FIBROCIMENTO</p>				<p>RECOLOCAÇÃO DO MADEIRAMENTO</p>			
<p>FOTO 15</p> 				<p>FOTO 16</p> 			
<p>RECOLOCAÇÃO DAS TELHAS CERÂMICA TIPO CANAL</p>				<p>BEIRA E BICA</p>			
<p>FOTO 17</p> 				<p>FOTO 18</p> 			
<p>RETELHAMENTO COM TELHA CERÂMICA TIPO CANAL</p>				<p>RETELHAMENTO COM TELHA CERÂMICA TIPO CANAL</p>			

MUNICÍPIO/UF: SÃO LOURENÇO DA MATA / PE	GESTOR / AÇÃO: SECRETARIA DE INFRAESTRUTURA	ENDEREÇO: CENTRO, SÃO LOURENÇO DA MATA-PE	DATA DE REFERÊNCIA: 01/2023
--	--	--	--------------------------------

PROPONENTE: PREFEITURA DE SÃO LOURENÇO DA MATA	OBJETO: CONTRATAÇÃO DE EMPRESA DE ENGENHARIA ESPECIALIZADA NA EXECUÇÃO DE SERVIÇOS DE MANUTENÇÃO PREDIAL, A SEREM REALIZADOS NAS ESCOLAS E CRECHES NO MUNICÍPIO DE SÃO LOURENÇO DA MATA - PE.	EMPREENDIMENTO: ESCOLA ANTÔNIO CRESCÊNCIO DE GOIS
---	--	--

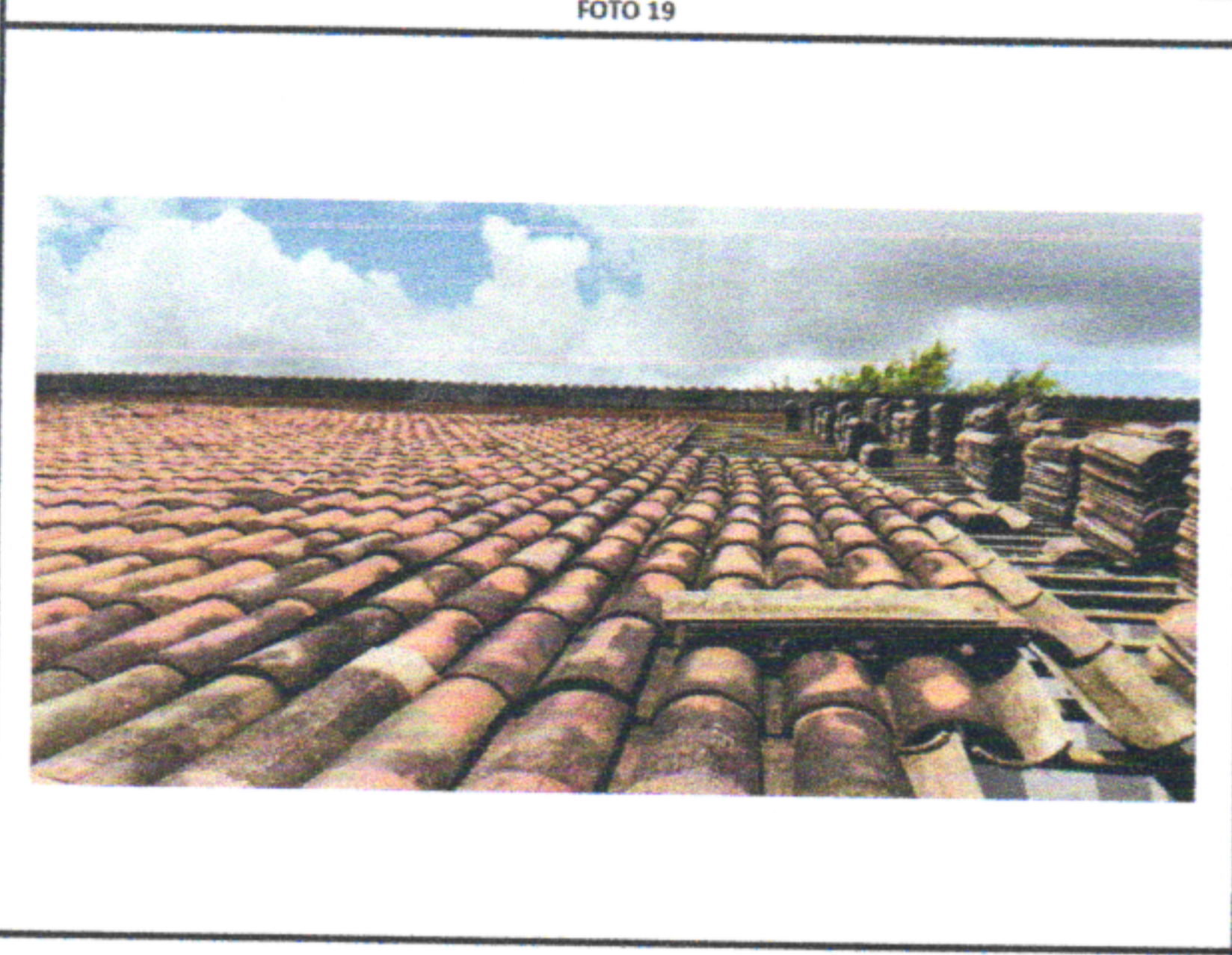

RETELHAMENTO COM TELHA CERÂMICA TIPO CANAL

RETELHAMENTO COM TELHA CERÂMICA TIPO CANAL

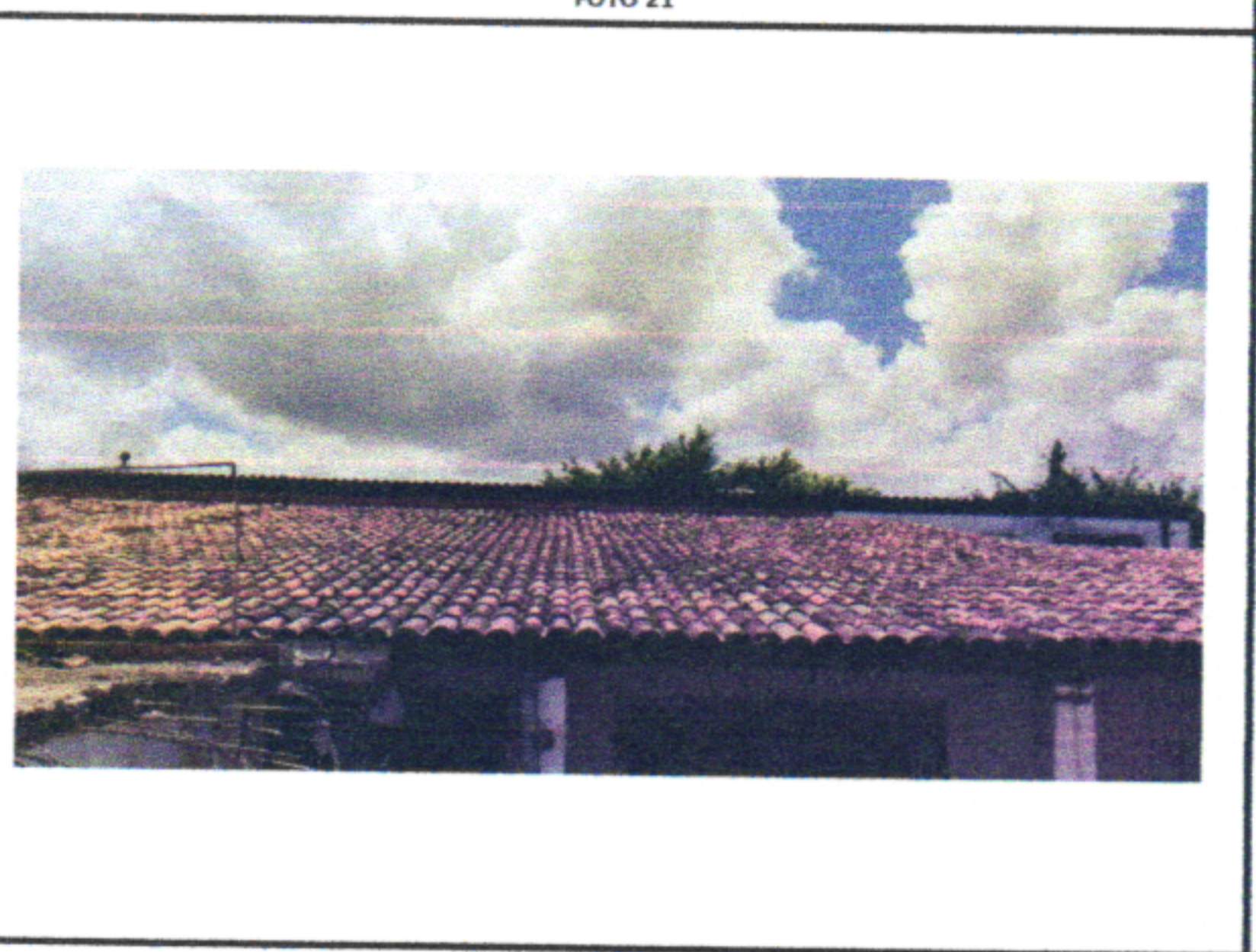





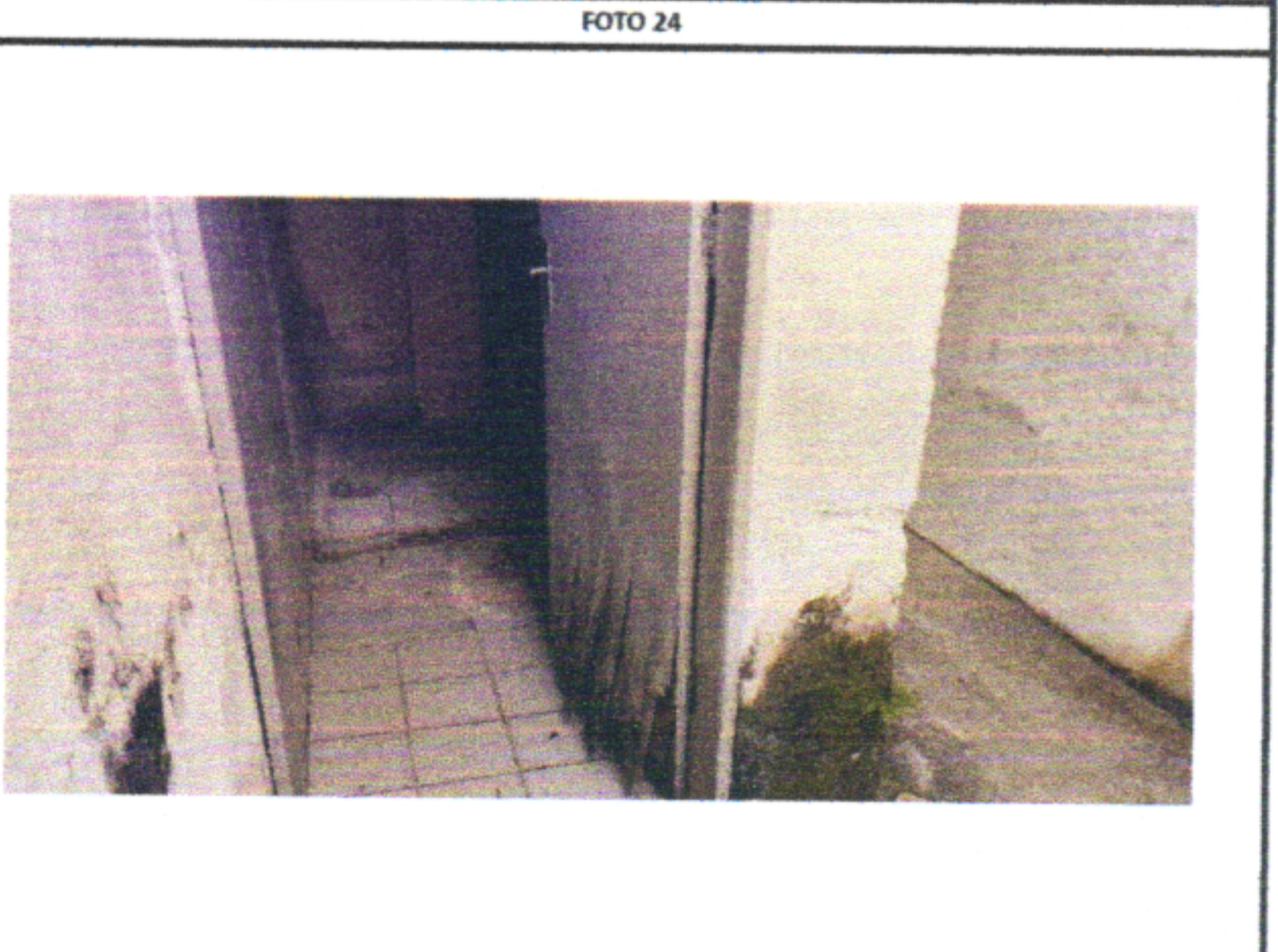
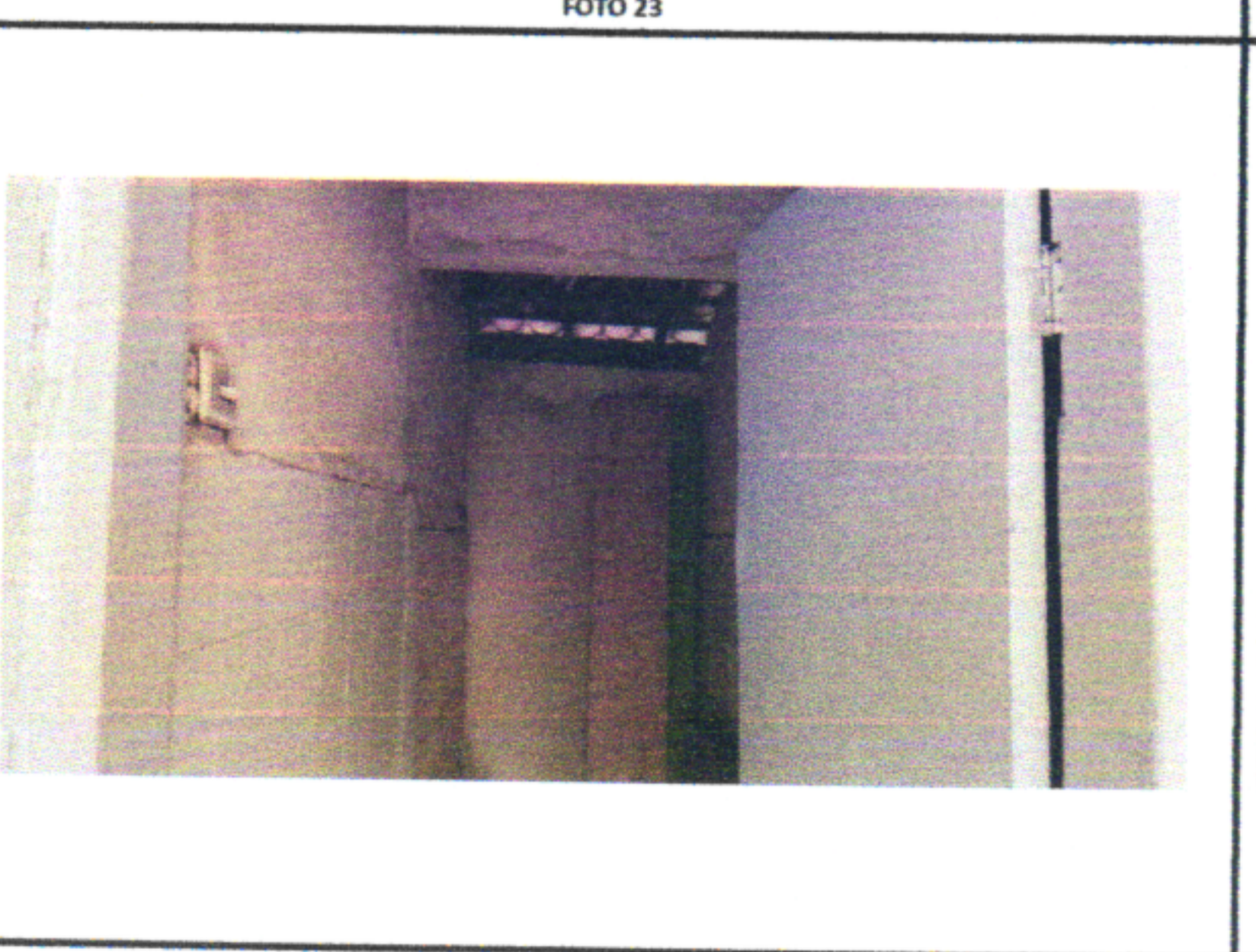

RETELHAMENTO COM TELHA CERÂMICA TIPO CANAL



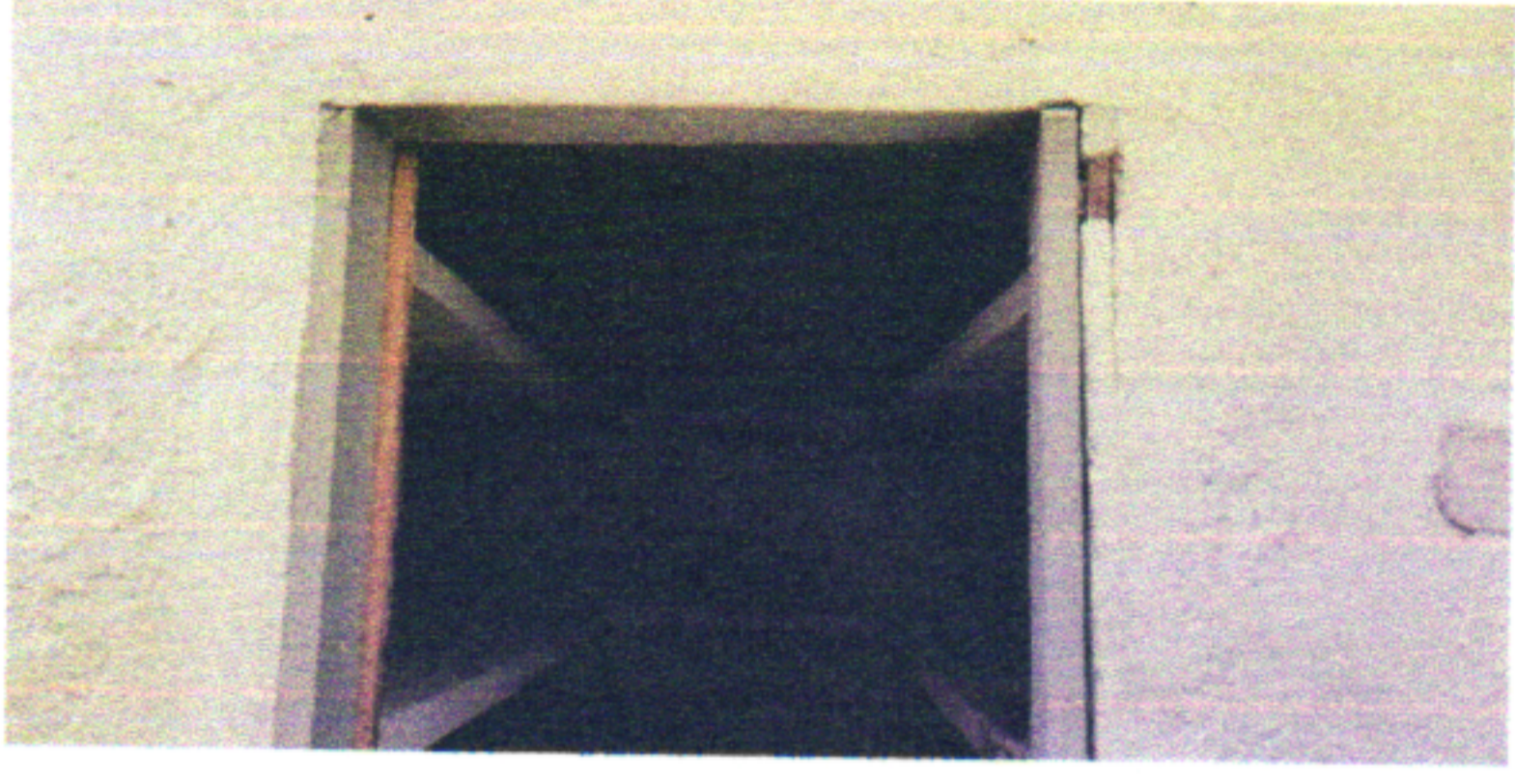

BEIRA E BICA COM UTILIZAÇÃO DE ANDAIME



ANTES DA REMOÇÃO DA PORTA E DO INTERRUPTOR PARA A DEMOLIÇÃO DO ANTIGO WC

ANTES DA REMOÇÃO DA PORTA E DO INTERRUPTOR PARA A DEMOLIÇÃO DO ANTIGO WC

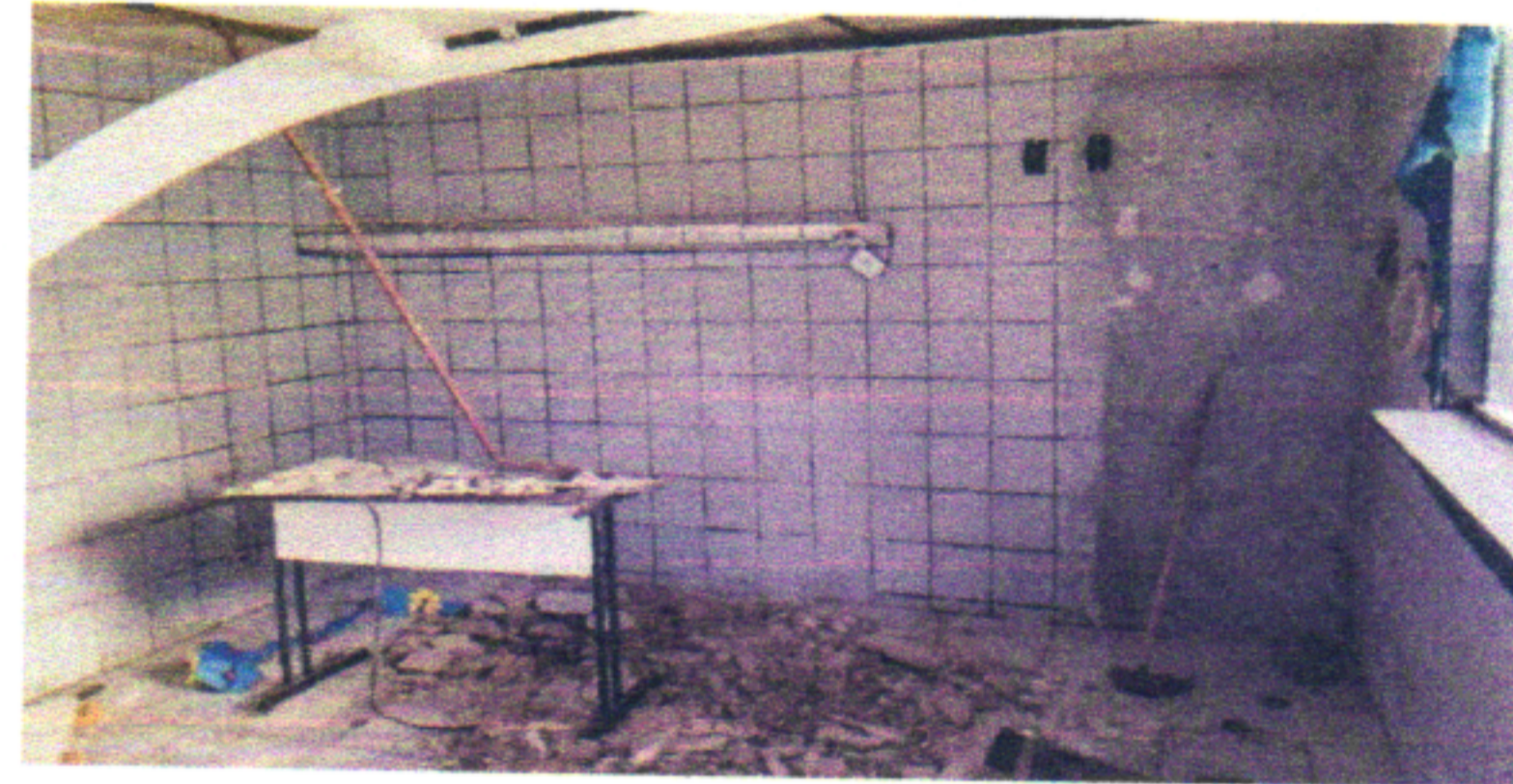
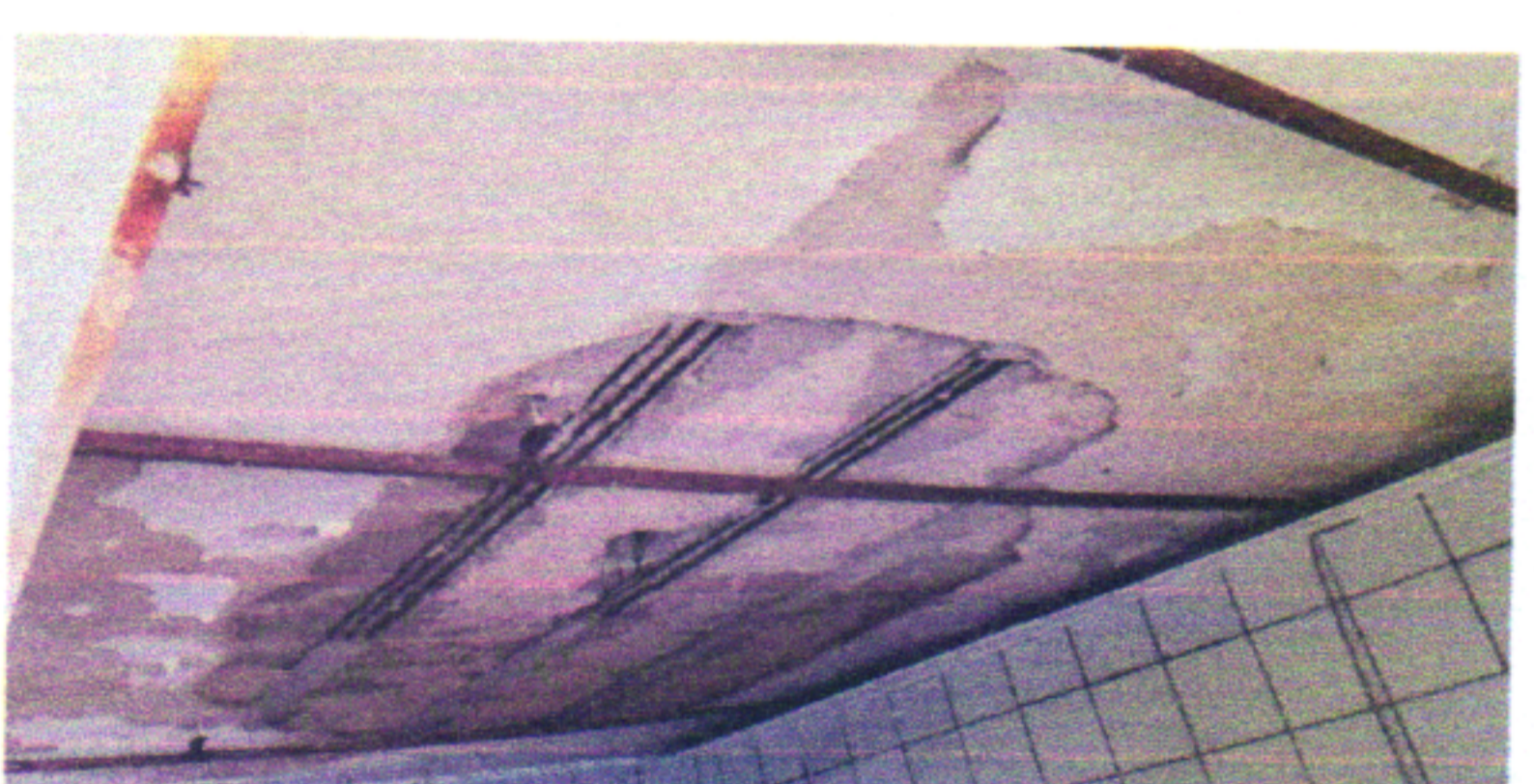
MUNICÍPIO/UF: SÃO LOURENÇO DA MATA / PE		GESTOR / AÇÃO: SECRETARIA DE INFRAESTRUTURA		ENDEREÇO: CENTRO, SÃO LOURENÇO DA MATA-PE		DATA DE REFERÊNCIA: 01/2023	
PROPONENTE: PREFEITURA DE SÃO LOURENÇO DA MATA		OBJETO: CONTRATAÇÃO DE EMPRESA DE ENGENHARIA ESPECIALIZADA NA EXECUÇÃO DE SERVIÇOS DE MANUTENÇÃO PREDIAL, A SEREM REALIZADOS NAS ESCOLAS E CRECHES NO MUNICÍPIO DE SÃO LOURENÇO DA MATA - PE.		EMPREENDIMENTO: ESCOLA ANTÔNIO CRESCÊNCIO DE GOIS			
FOTO 25				FOTO 26			
							
ANTES DA DEMOLIÇÃO DO ANTIGO WC				DEMOLIÇÃO DE ALVENARIA DO ANTIGO WC			
FOTO 27				FOTO 28			
							
ANTES DA DEMOLIÇÃO DO DEPÓSITO				DEMOLIÇÃO DA LAJE E PRATELEIRAS DO DEPÓSITO			
FOTO 29				FOTO 30			
							
DEMOLIÇÃO DAS PRATELEIRAS DO DEPÓSITO				REMOÇÃO DE ARGAMASSA / REBOCO DO DEPÓSITO			

MUNICÍPIO/UF: SÃO LOURENÇO DA MATA / PE		GESTOR / AÇÃO: SECRETARIA DE INFRAESTRUTURA	ENDEREÇO: CENTRO, SÃO LOURENÇO DA MATA-PE	DATA DE REFERÊNCIA: 01/2023
PROPONENTE:  PREFEITURA DE SÃO LOURENÇO DA MATA	OBJETO:  CONTRATAÇÃO DE EMPRESA DE ENGENHARIA ESPECIALIZADA NA EXECUÇÃO DE SERVIÇOS DE MANUTENÇÃO PREDIAL, A SEREM REALIZADOS NAS ESCOLAS E CRECHES NO MUNICÍPIO DE SÃO LOURENÇO DA MATA - PE.	EMPREENDIMENTO:  ESCOLA ANTÔNIO CRESCÊNCIO DE GOIS		
FOTO 31		FOTO 32		
				
REMOÇÃO DE ARGAMASSA / REBOCO DO DEPÓSITO		ANTES DA DEMOLIÇÃO DO REVESTIMENTO CERÂMICO DA DIRETORIA		
FOTO 33		FOTO 34		
				
ANTES DA DEMOLIÇÃO DO REVESTIMENTO CERÂMICO		ANTES DA DEMOLIÇÃO DA LAJE DA DIRETORIA		
FOTO 35		FOTO 36		
				
REMOÇÃO DE JANELA DA DIRETORIA		DEMOLIÇÃO DO REVESTIMENTO CERÂMICO, ELEVAÇÃO DE ALVENARIA COM BLOCO CERÂMICO NAS DIVISÓRIAS COM UTILIZAÇÃO DE ANDAIME, REMOÇÃO DE LOUÇAS E ACESSÓRIOS NOS WC'S		

MUNICÍPIO/UF: SÃO LOUREÇO DA MATA / PE	GESTOR / AÇÃO: SECRETARIA DE INFRAESTRUTURA	ENDEREÇO: CENTRO, SÃO LOURENÇO DA MATA-PE	DATA DE REFERÊNCIA: 01/2023
---	--	--	--------------------------------

PROPONENTE: PREFEITURA DE SÃO LOURENÇO DA MATA	OBJETO: CONTRATAÇÃO DE EMPRESA DE ENGENHARIA ESPECIALIZADA NA EXECUÇÃO DE SERVIÇOS DE MANUTENÇÃO PREDIAL, A SEREM REALIZADOS NAS ESCOLAS E CRECHES NO MUNICÍPIO DE SÃO LOURENÇO DA MATA - PE.	EMPREENDIMENTO: ESCOLA ANTÔNIO CRESCÊNCIO DE GOIS
---	--	--

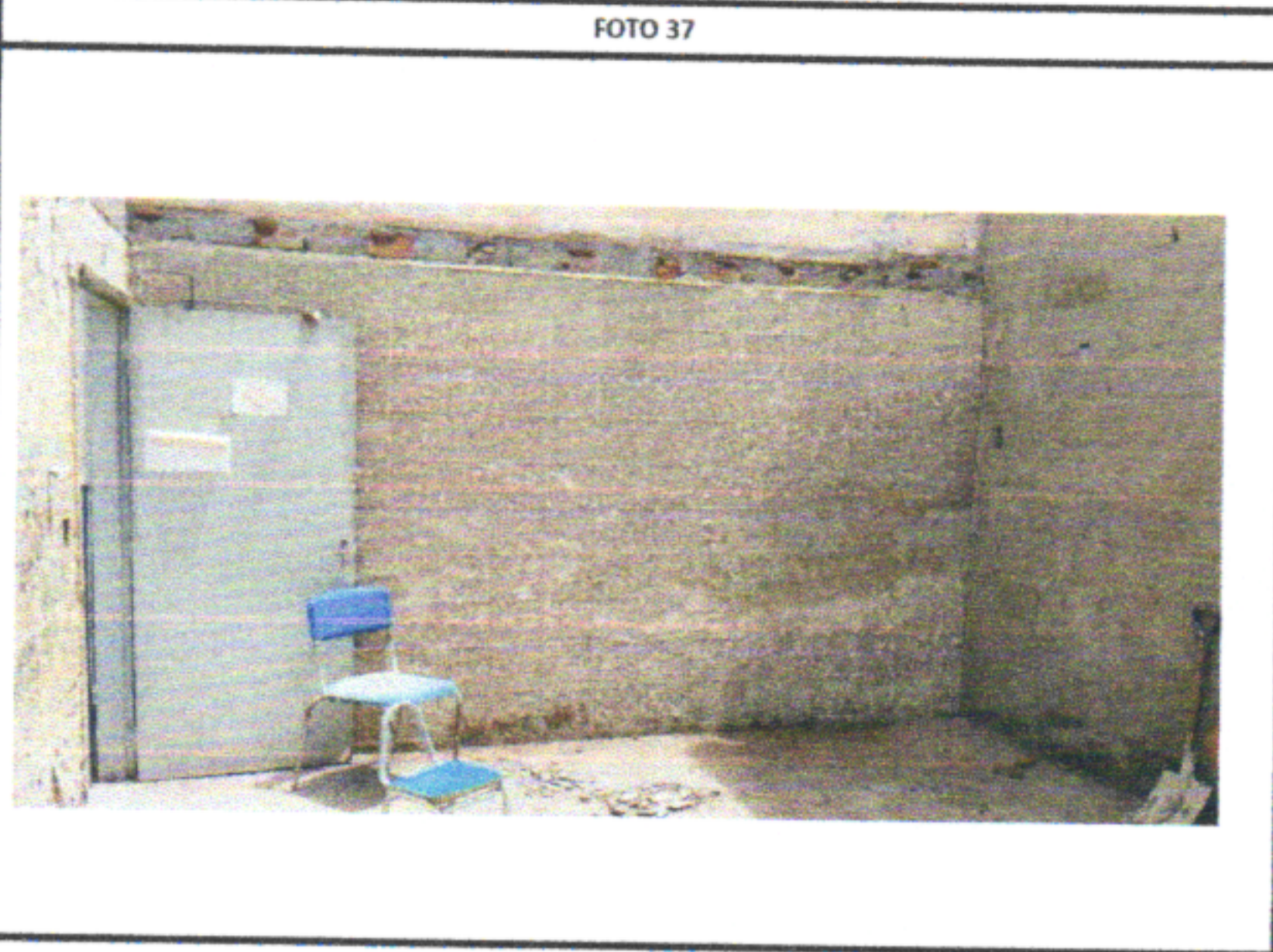

DEMOLIÇÃO DO REVESTIMENTO CERÂMICO NA DIRETORIA

FOTO 39

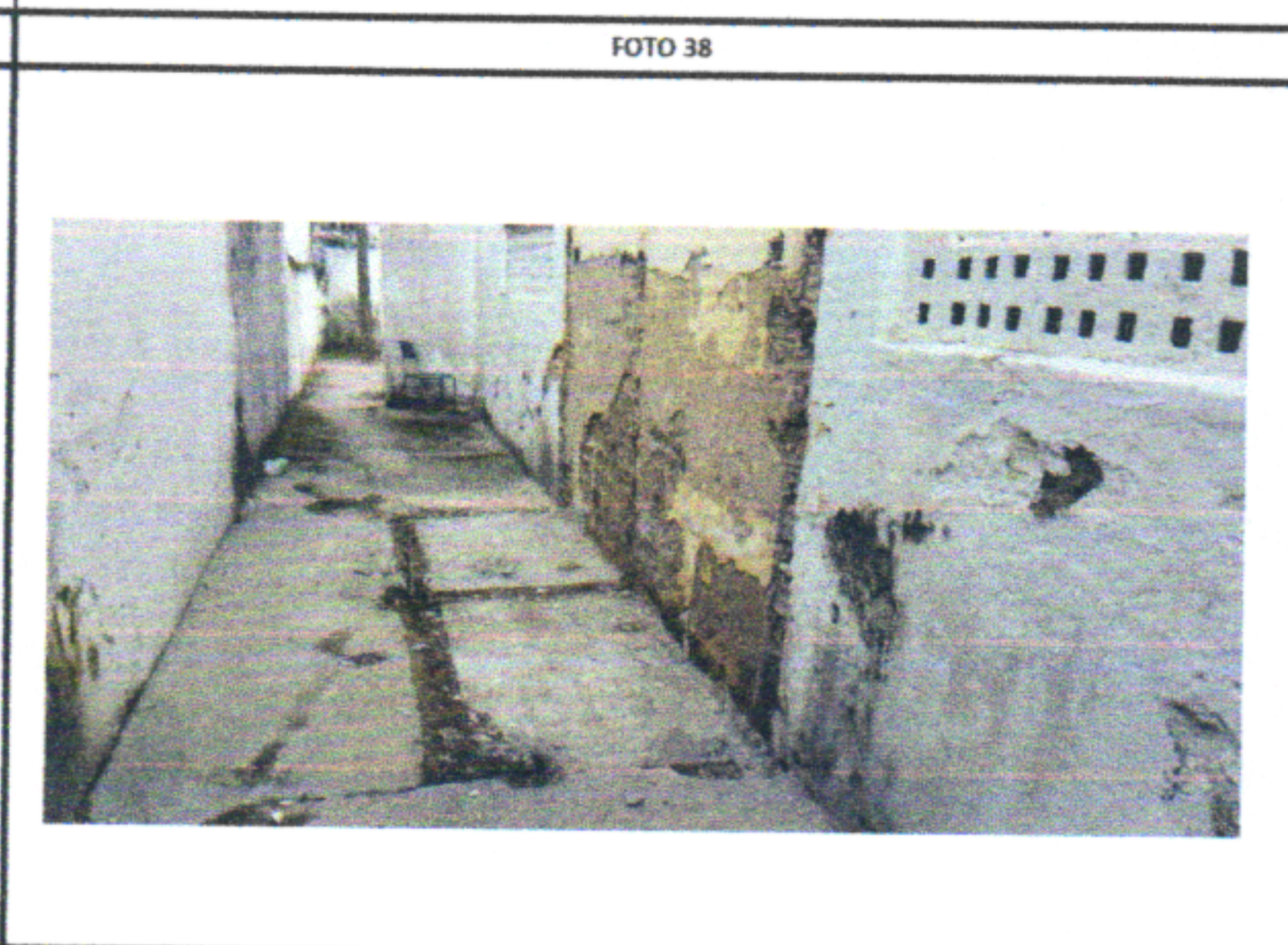

DEMOLIÇÃO DO REVESTIMENTO CERÂMICO NO ANTIGO WC

FOTO 40



DEMOLIÇÃO DA LAJE DA DIRETORIA

FOTO 41

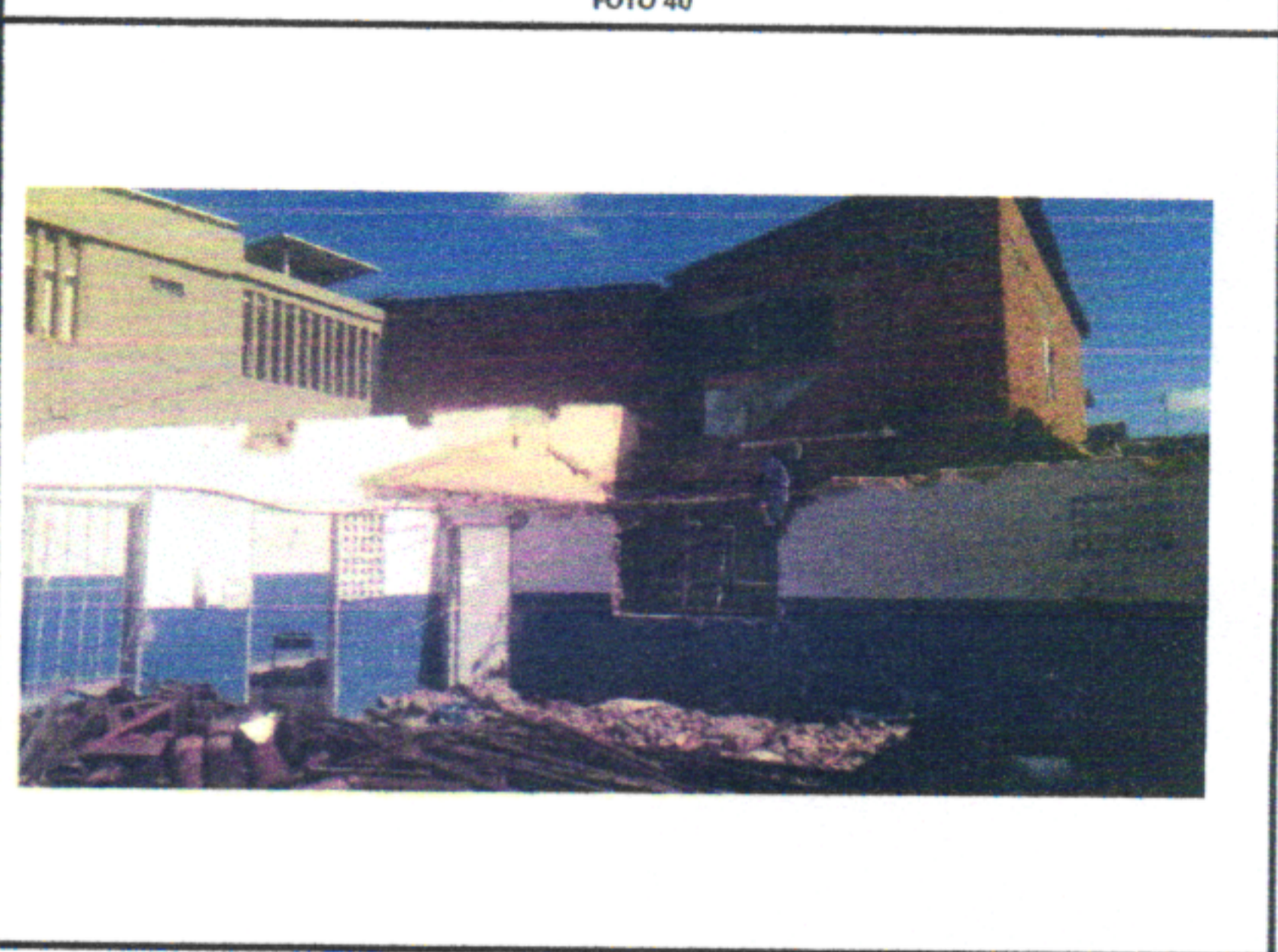

DEMOLIÇÃO DA LAJE DA DIRETORIA

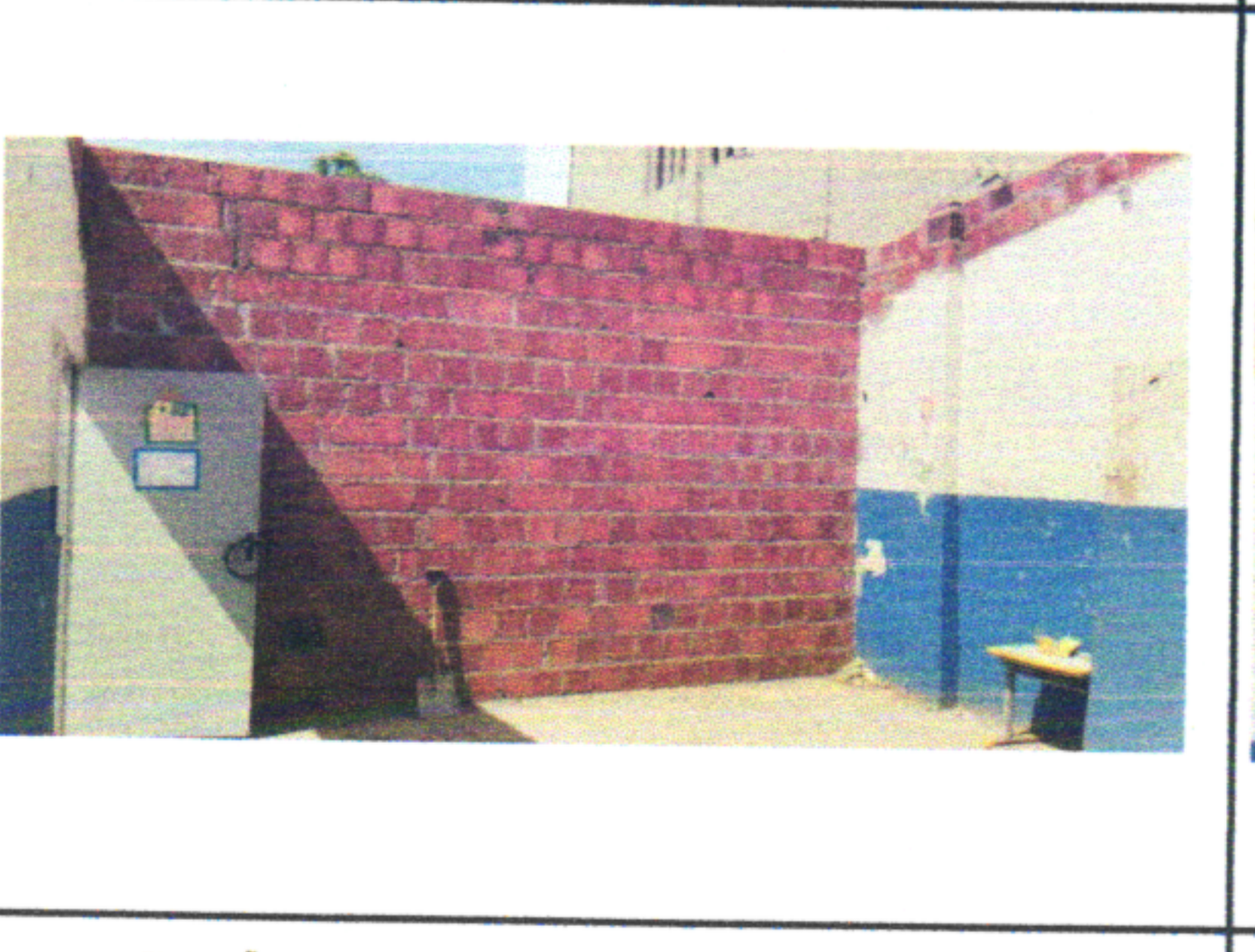

FOTO 42

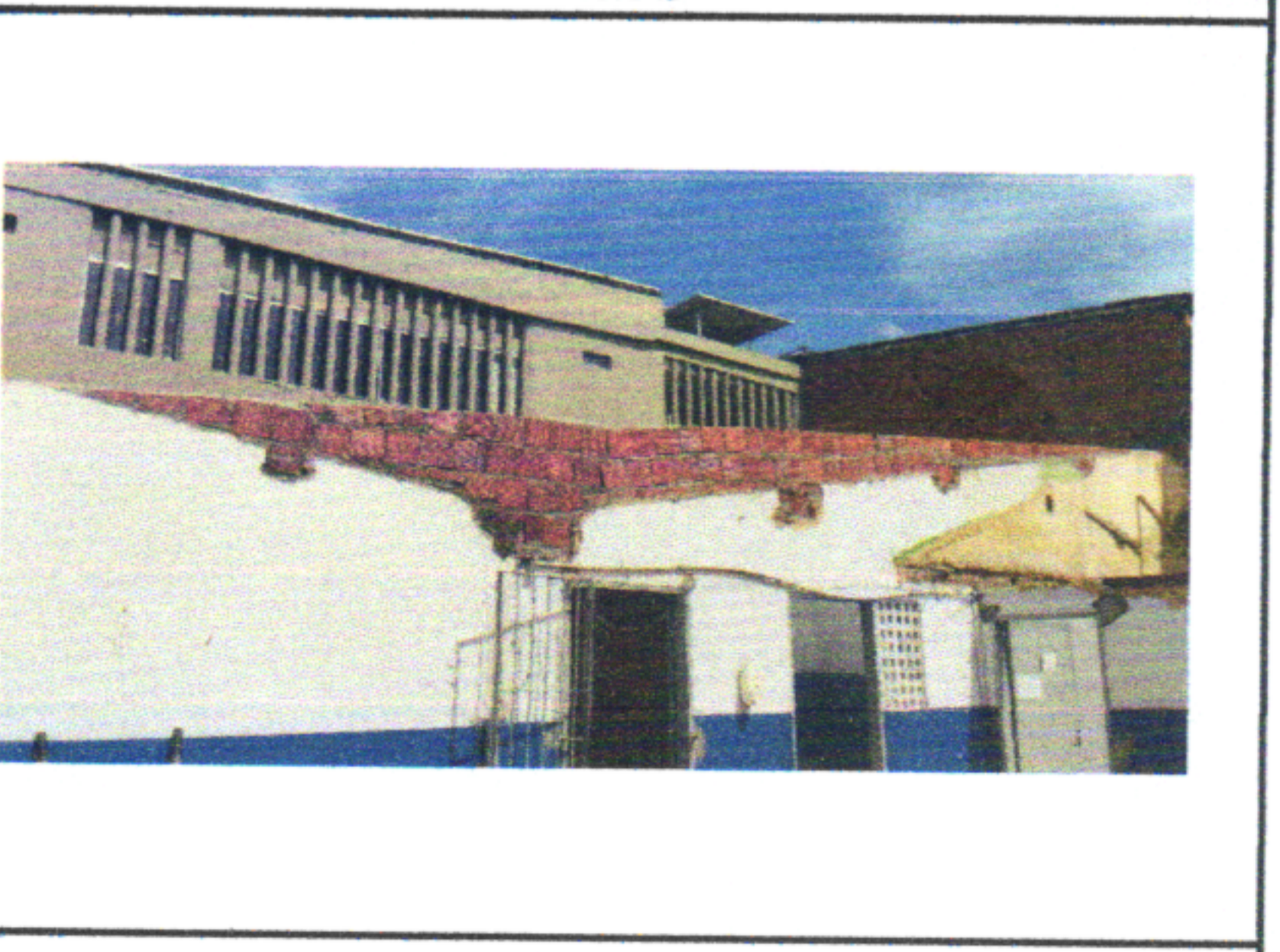

ELEVAÇÃO COM ALVENARIA DE BLOCO CERÂMICO NA SALA DE AULA

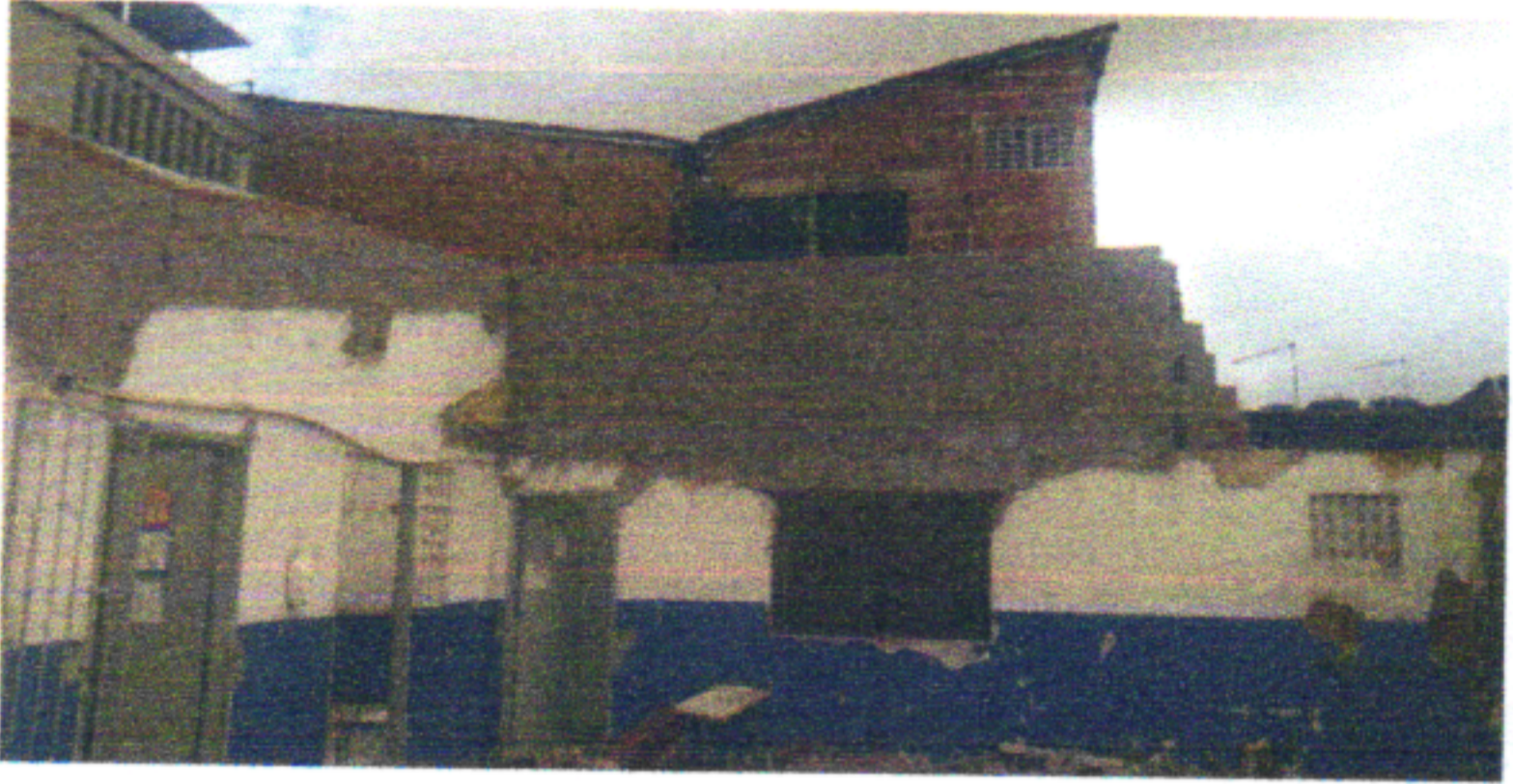
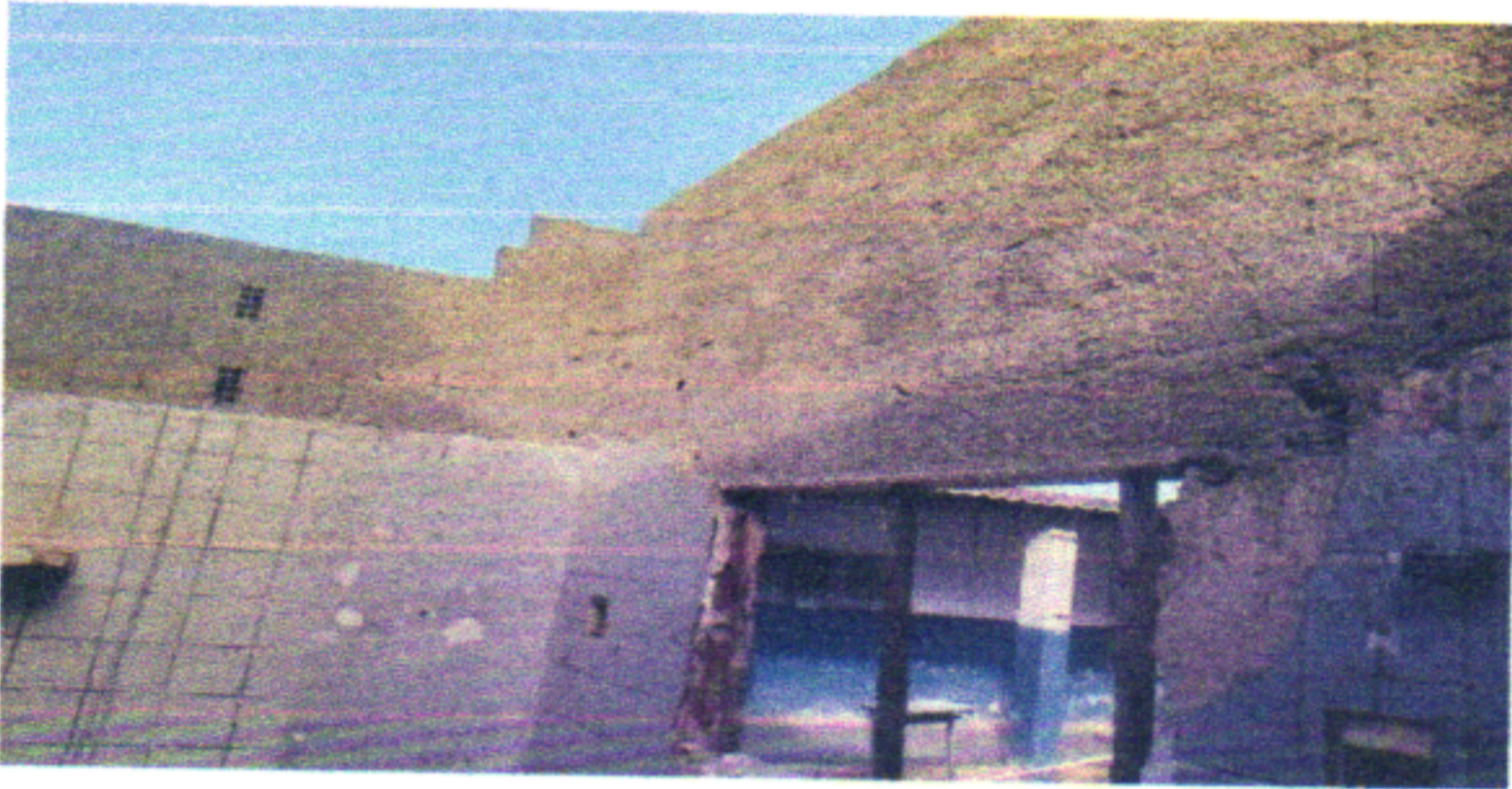
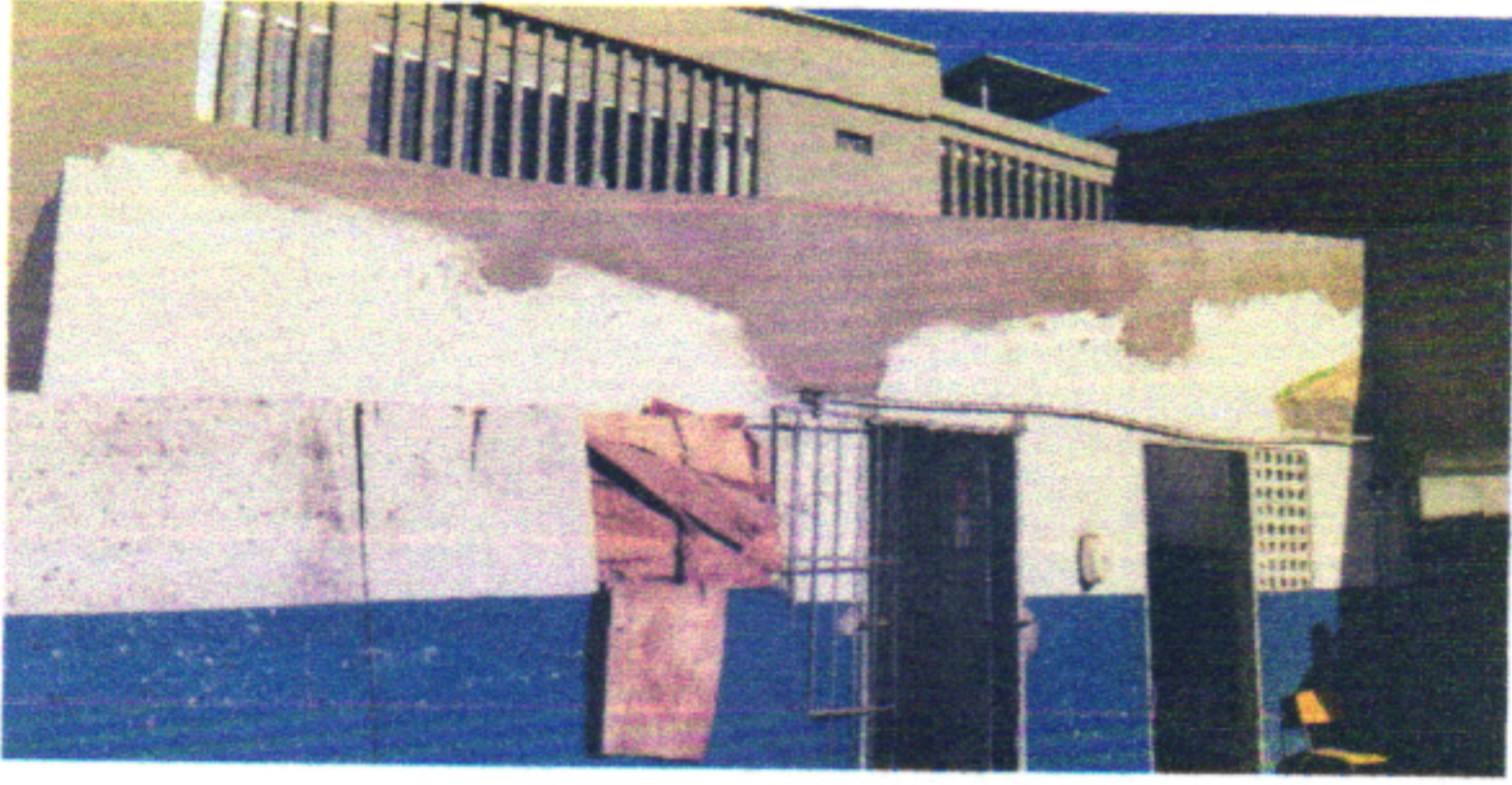

FECHAMENTO LATERAL COM ALVENARIA DE BLOCO CERÂMICO NA SALA DE AULA

MUNICÍPIO/UF: SÃO LOUREÇO DA MATA / PE		GESTOR / AÇÃO: SECRETARIA DE INFRAESTRUTURA		ENDEREÇO: CENTRO, SÃO LOURENÇO DA MATA-PE		DATA DE REFERÊNCIA: 01/2023	
PROPONENTE: PREFEITURA DE SÃO LOURENÇO DA MATA		OBJETO: CONTRATAÇÃO DE EMPRESA DE ENGENHARIA ESPECIALIZADA NA EXECUÇÃO DE SERVIÇOS DE MANUTENÇÃO PREDIAL, A SEREM REALIZADOS NAS ESCOLAS E CRECHES NO MUNICÍPIO DE SÃO LOURENÇO DA MATA - PE.		EMPREENDIMENTO: ESCOLA ANTÔNIO CRESCÊNCIO DE GOIS			
FOTO 43				FOTO 44			
							
APLICAÇÃO DE CHAPISCO NA SALA DE AULA				APLICAÇÃO DE CHAPISCO NA SALA DE AULA E DIRETORIA			
FOTO 45				FOTO 46			
							
APLICAÇÃO DE CHAPISCO NA DIRETORIA E WC'S				APLICAÇÃO DE MASSA ÚNICA NAS SALAS DE AULA			
FOTO 47				FOTO 48			
							
APLICAÇÃO DE MASSA ÚNICA NAS SALAS DE AULA				APLICAÇÃO DE MASSA ÚNICA NAS SALAS DE AULA			



RUMO AO DESENVOLVIMENTO  
MUNICÍPIO/UF:  
SÃO LOURENÇO DA MATA / PE

GESTOR / AÇÃO:  
SECRETARIA DE INFRAESTRUTURA

ENDEREÇO:  
CENTRO, SÃO LOURENÇO DA MATA-PE

DATA DE REFERÊNCIA:  
01/2023

PROPONENTE:  
PREFEITURA DE SÃO LOURENÇO DA MATA

OBJETO:  
CONTRATAÇÃO DE EMPRESA DE ENGENHARIA ESPECIALIZADA NA EXECUÇÃO DE SERVIÇOS DE MANUTENÇÃO PREDIAL, A SEREM REALIZADOS NAS ESCOLAS E CRECHES NO MUNICÍPIO DE SÃO LOURENÇO DA MATA - PE.

EMPREENDIMENTO:  
ESCOLA ANTÔNIO CRESCÊNCIO DE GOIS

FOTO 49



FOTO 50



APLICAÇÃO DE MASSA ÚNICA NOS WC'S

APLICAÇÃO DE MASSA ÚNICA NOS WC'S

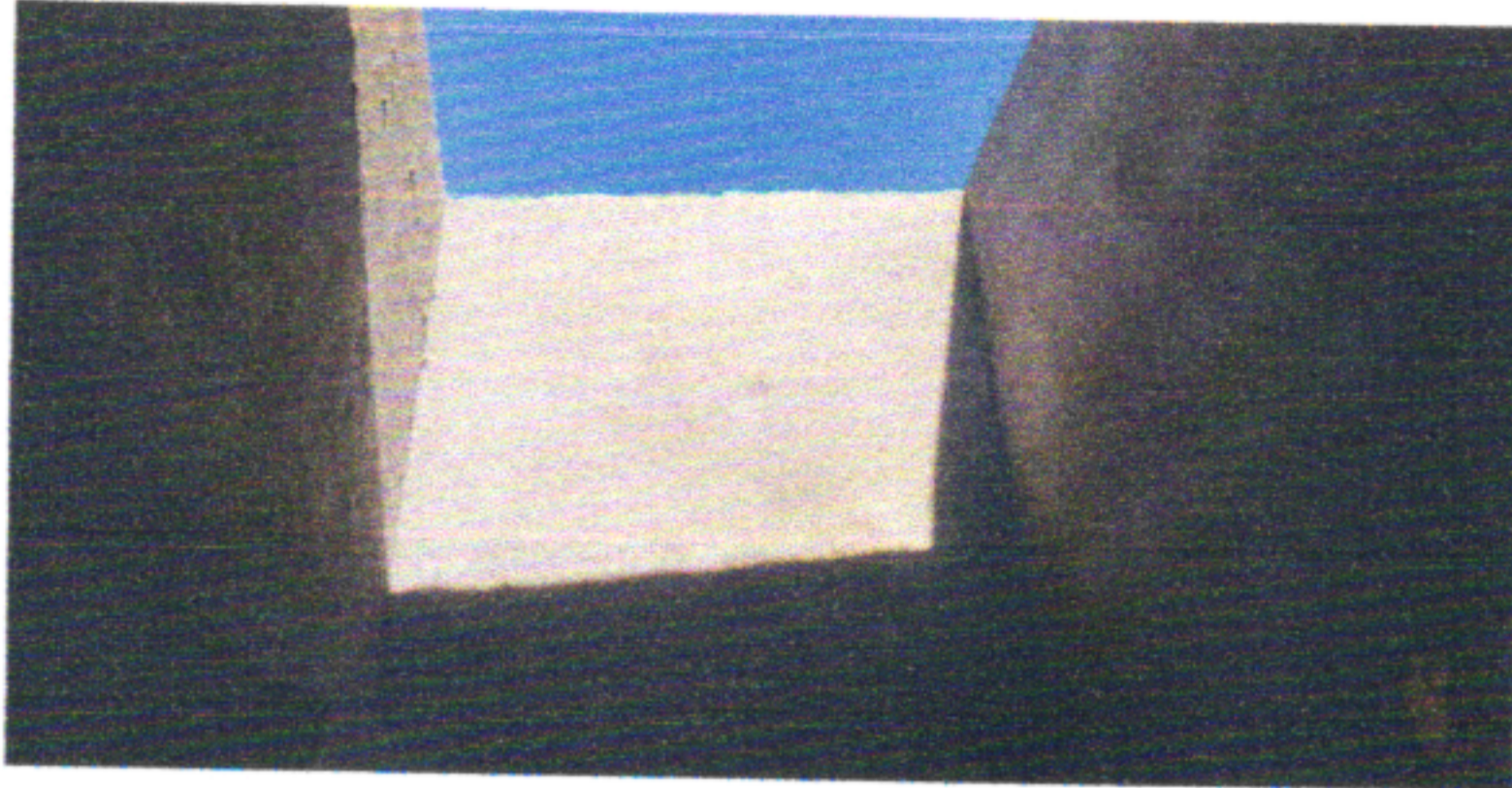
FOTO 51

FOTO 52

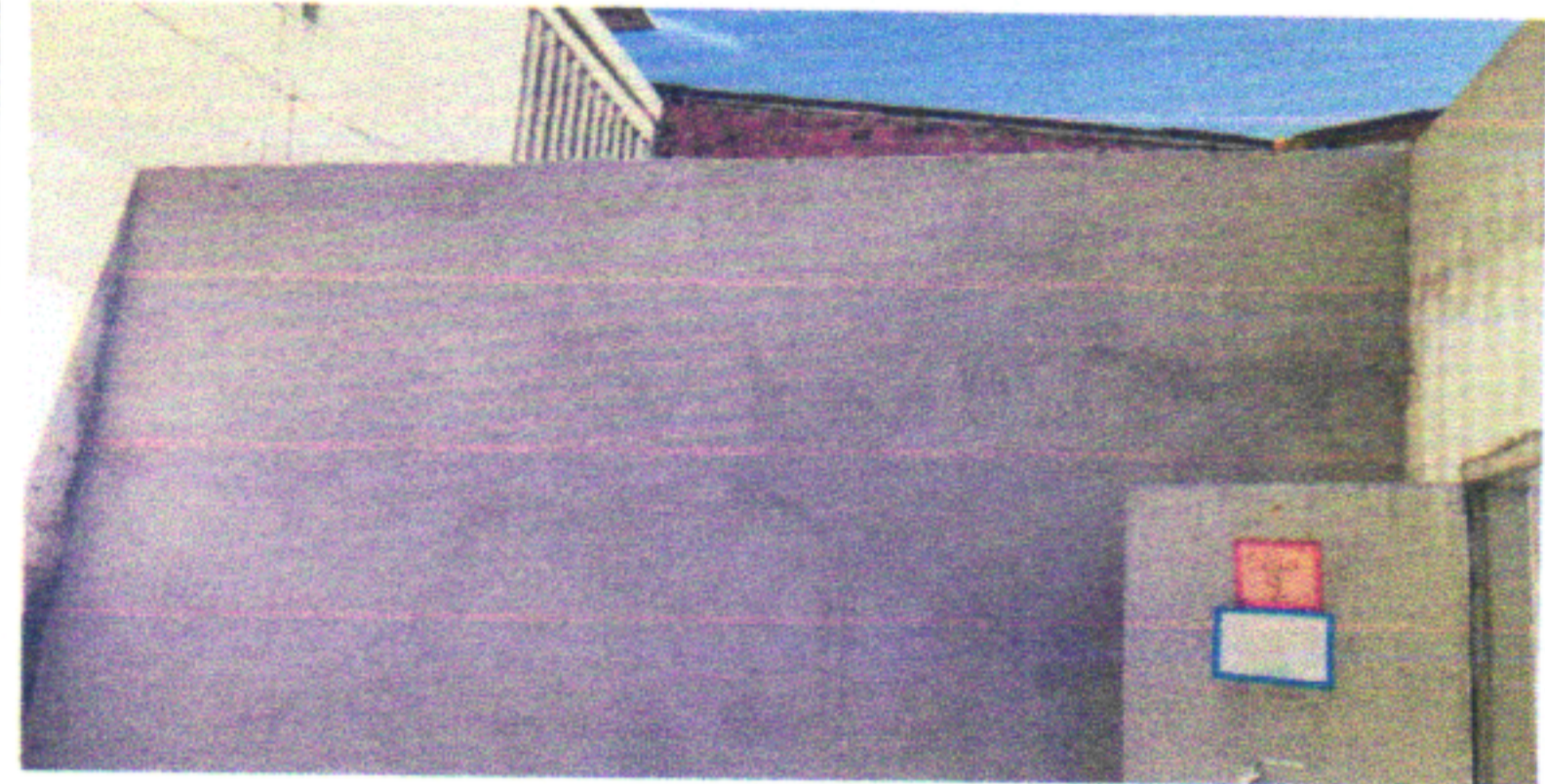
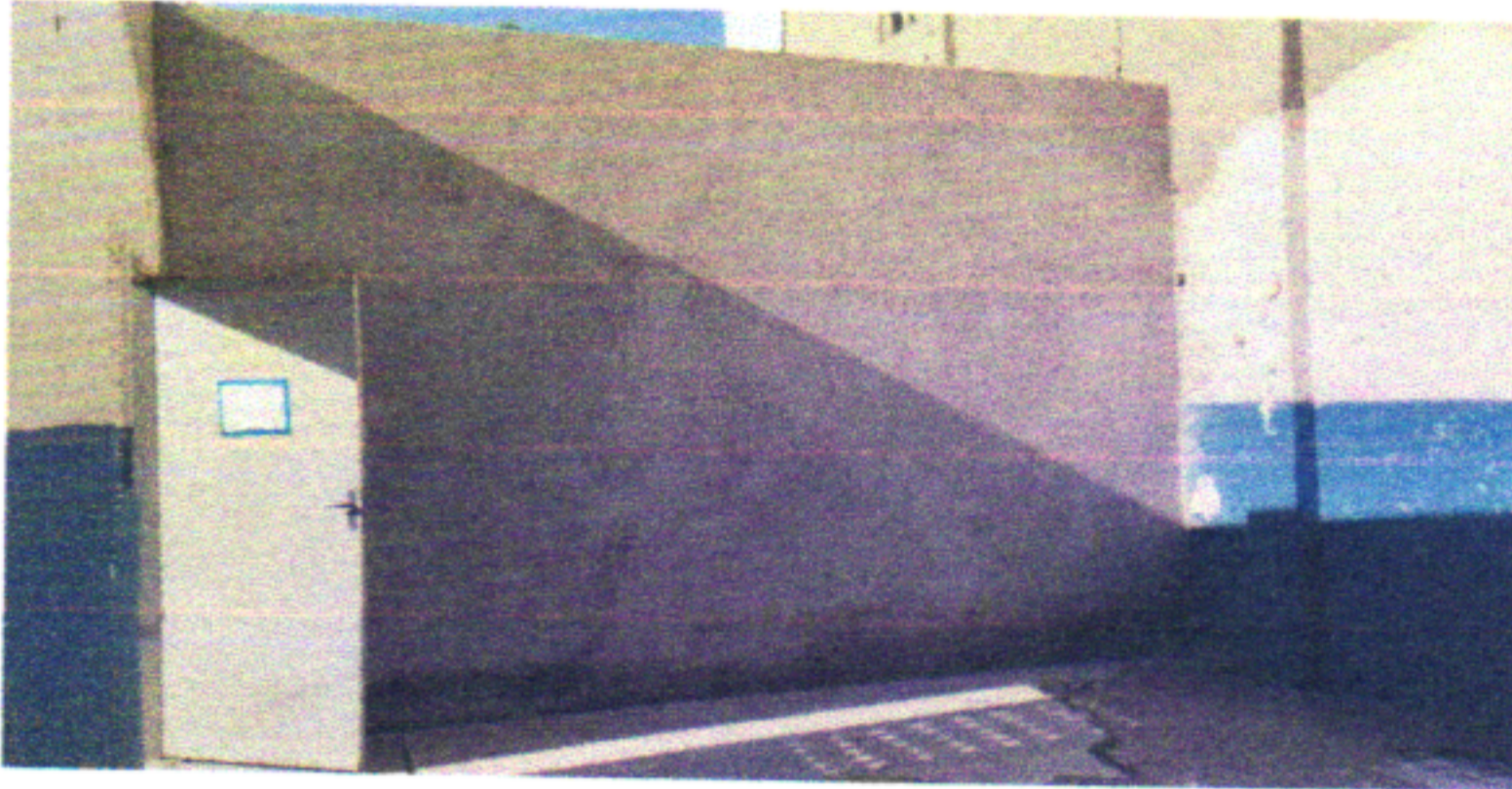

APLICAÇÃO DE MASSA ÚNICA NAS SALAS DE AULA

APLICAÇÃO DE MASSA ÚNICA NAS SALAS DE AULA

FOTO 53

FOTO 54

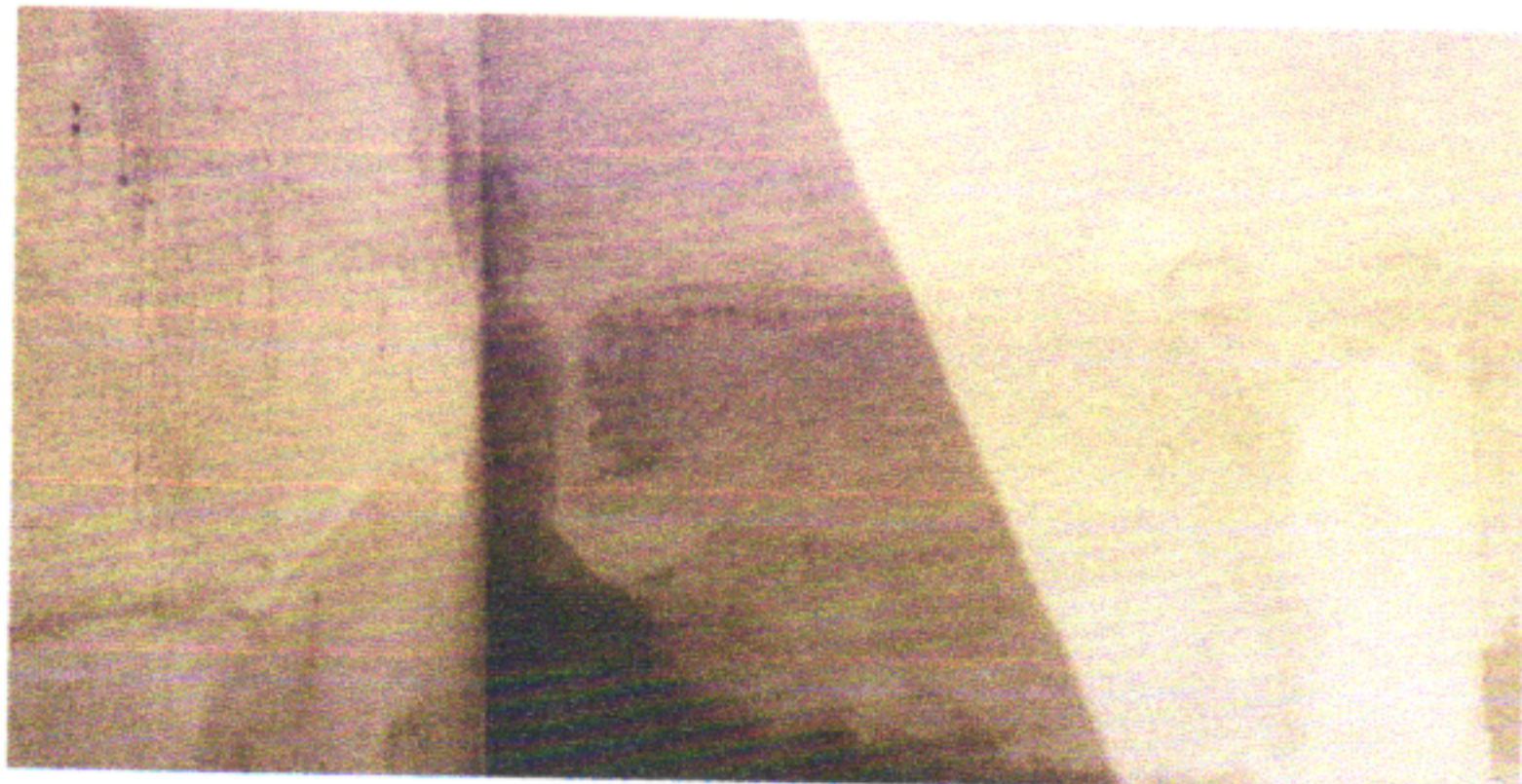

APLICAÇÃO DE MASSA ÚNICA NA DIRETORIA

APLICAÇÃO DE MASSA ÚNICA NA DIRETORIA

RUMO AO DESENVOLVIMENTO  
MUNICÍPIO/UF:

GESTOR / AÇÃO:

ENDEREÇO:

DATA DE REFERÊNCIA:

SÃO LOURENÇO DA MATA / PE

SECRETARIA DE INFRAESTRUTURA

CENTRO, SÃO LOURENÇO DA MATA-PE

01/2023

PROPONENTE:

OBJETO:

EMPREENDIMENTO:

PREFEITURA DE SÃO LOURENÇO DA MATA

CONTRATAÇÃO DE EMPRESA DE ENGENHARIA ESPECIALIZADA NA EXECUÇÃO DE SERVIÇOS DE MANUTENÇÃO PREDIAL, A SEREM REALIZADOS NAS ESCOLAS E CRECHES NO MUNICÍPIO DE SÃO LOURENÇO DA MATA - PE.

ESCOLA ANTÔNIO CRESCÊNCIO DE GOIS

FOTO 55



ENTULHO DAS DEMOLIÇÕES

FOTO 56



REMOÇÃO DOS ENTULHOS

FOTO 57



ENTULHO DAS DEMOLIÇÕES

FOTO 58



REMOÇÃO DOS ENTULHOS EM CAMINHÃO BASCULANTE

FOTO 59

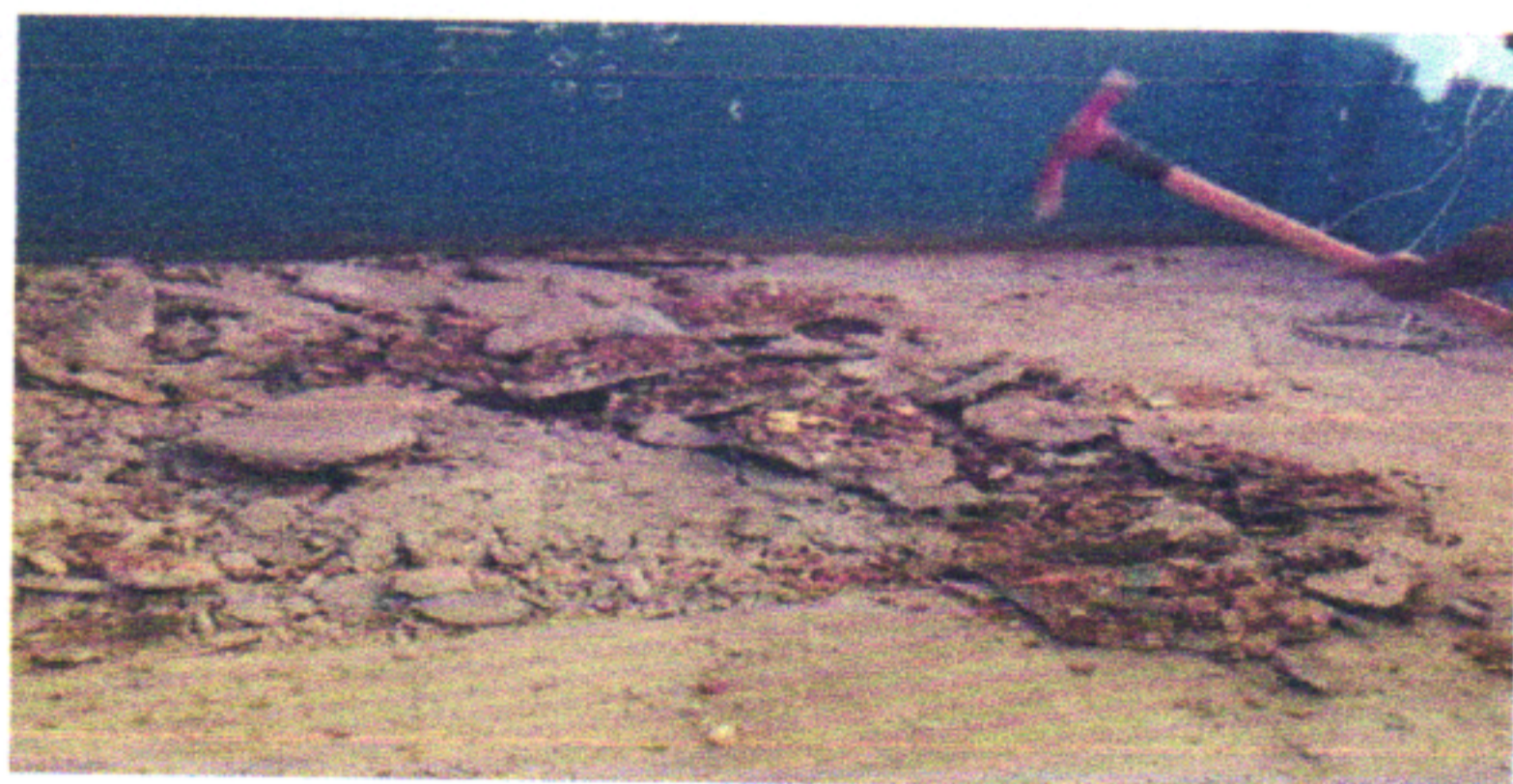

DEMOLIÇÃO DE PISO CIMENTADO

FOTO 60



DEMOLIÇÃO DE PISO CIMENTADO

RUMO AO DESENVOLVIMENTO  
MUNICÍPIO/UF:  
SÃO LOURENÇO DA MATA / PE

GESTOR / AÇÃO:  
SECRETARIA DE INFRAESTRUTURA

ENDEREÇO:  
CENTRO, SÃO LOURENÇO DA MATA-PE

DATA DE REFERÊNCIA:  
01/2023

PROPONENTE:  
PREFEITURA DE SÃO LOURENÇO DA MATA

OBJETO:  
CONTRATAÇÃO DE EMPRESA DE ENGENHARIA ESPECIALIZADA NA EXECUÇÃO DE SERVIÇOS DE MANUTENÇÃO PREDIAL, A SEREM REALIZADOS NAS ESCOLAS E CRECHES NO MUNICÍPIO DE SÃO LOURENÇO DA MATA - PE.

EMPREENDIMENTO:  
ESCOLA ANTÔNIO CRESCÊNCIO DE GOIS

FOTO 61



FOTO 62



APLICAÇÃO DO LASTRO DE CONCRETO MAGRO

APLICAÇÃO DO LASTRO DE CONCRETO MAGRO

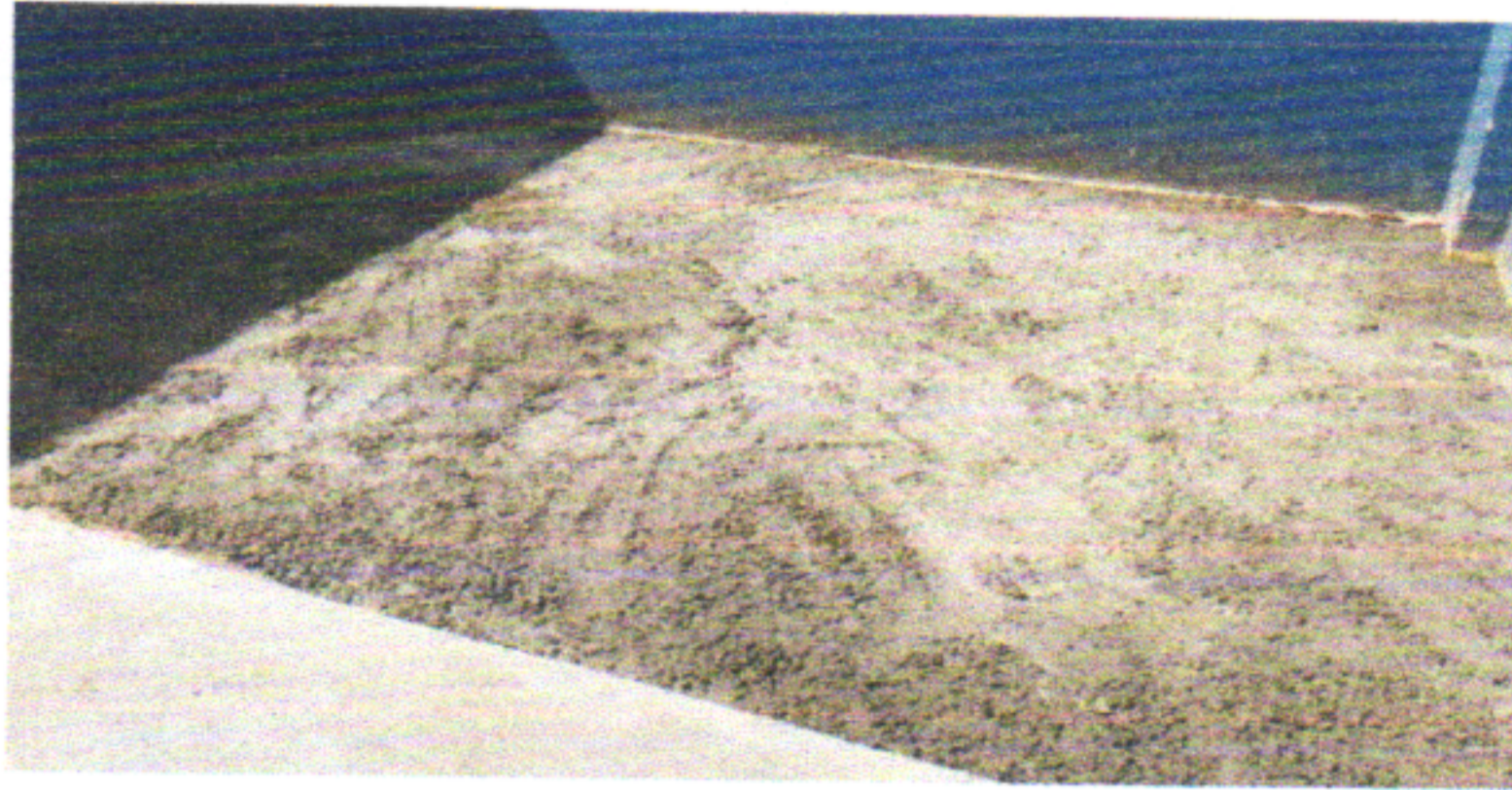
FOTO 63

FOTO 64



APLICAÇÃO DO PISO CIMENTADO PARA APLICAÇÃO DO PISO EM GRANILITE

APLICAÇÃO DO PISO CIMENTADO PARA APLICAÇÃO DO PISO EM GRANILITE

FOTO 65

FOTO 66

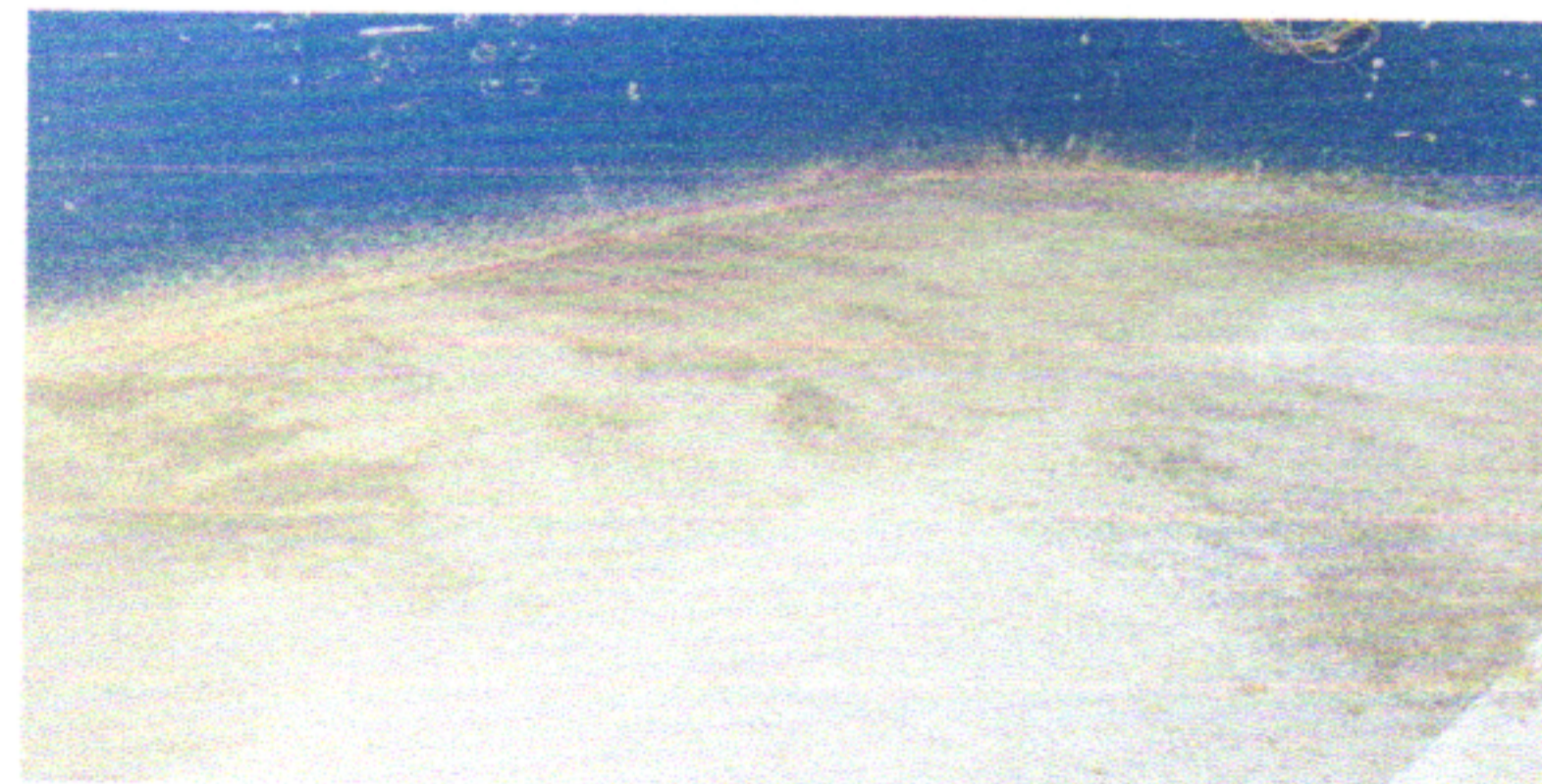
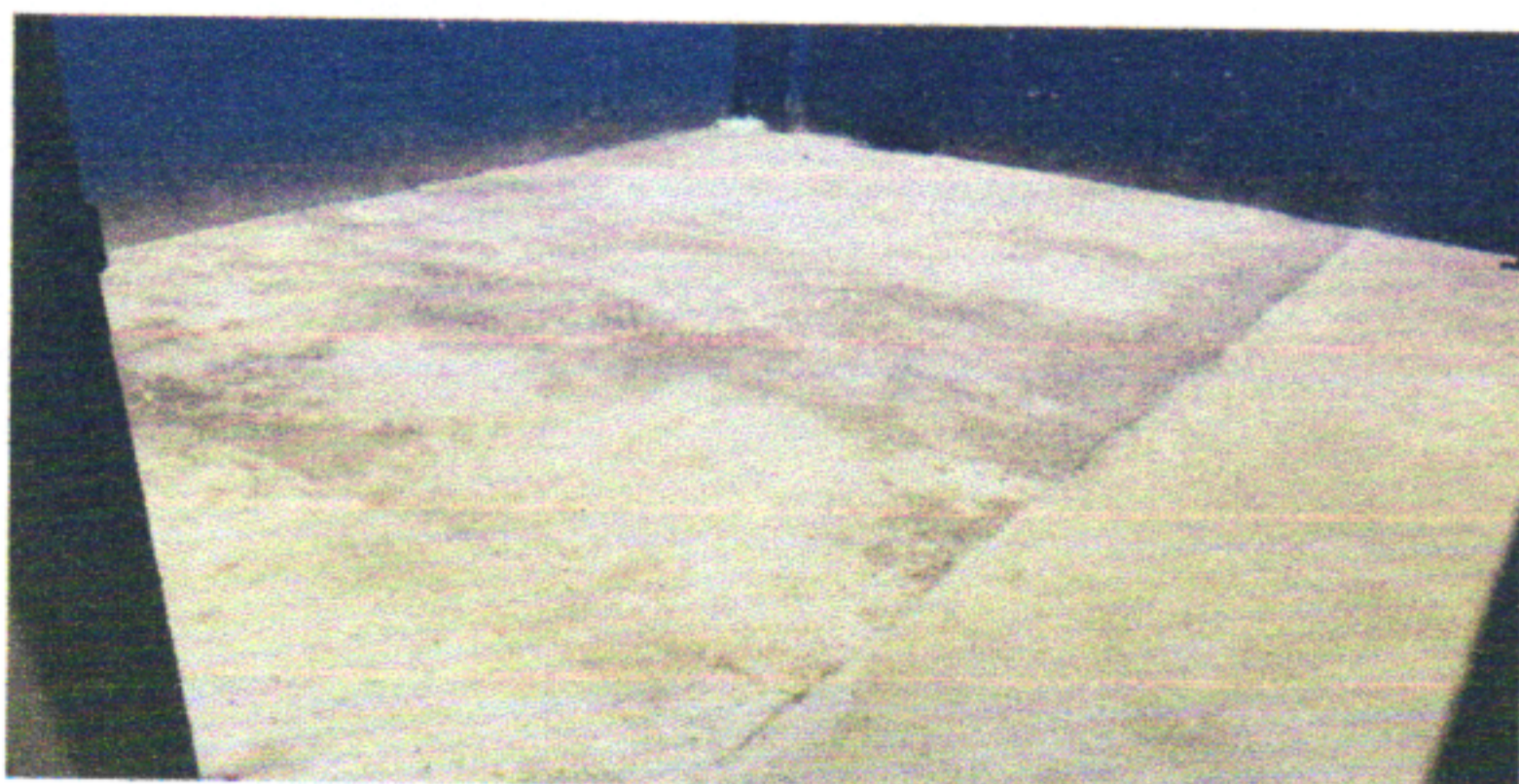

APLICAÇÃO DO PISO EM GRANILITE

APLICAÇÃO DO PISO EM GRANILITE

RUMO AO DESENVOLVIMENTO  
MUNICÍPIO/UF:  
SÃO LOURENÇO DA MATA / PE

GESTOR / AÇÃO:  
SECRETARIA DE INFRAESTRUTURA

ENDEREÇO:  
CENTRO, SÃO LOURENÇO DA MATA-PE

DATA DE REFERÊNCIA:  
01/2023

PROponente:  
PREFEITURA DE SÃO LOURENÇO DA MATA

Objeto:  
CONTRATAÇÃO DE EMPRESA DE ENGENHARIA ESPECIALIZADA NA EXECUÇÃO DE SERVIÇOS DE MANUTENÇÃO PREDIAL, A SEREM REALIZADOS NAS ESCOLAS E CRECHES NO MUNICÍPIO DE SÃO LOURENÇO DA MATA - PE.

Empreendimento:  
ESCOLA ANTÔNIO CRESCÊNCIO DE GOIS

FOTO 67



FOTO 68



APLICAÇÃO DO PISO EM GRANILITE

APLICAÇÃO DO PISO EM GRANILITE

FOTO 69



FOTO 70



POLIMENTO EM PISO GRANILITE

POLIMENTO EM PISO GRANILITE

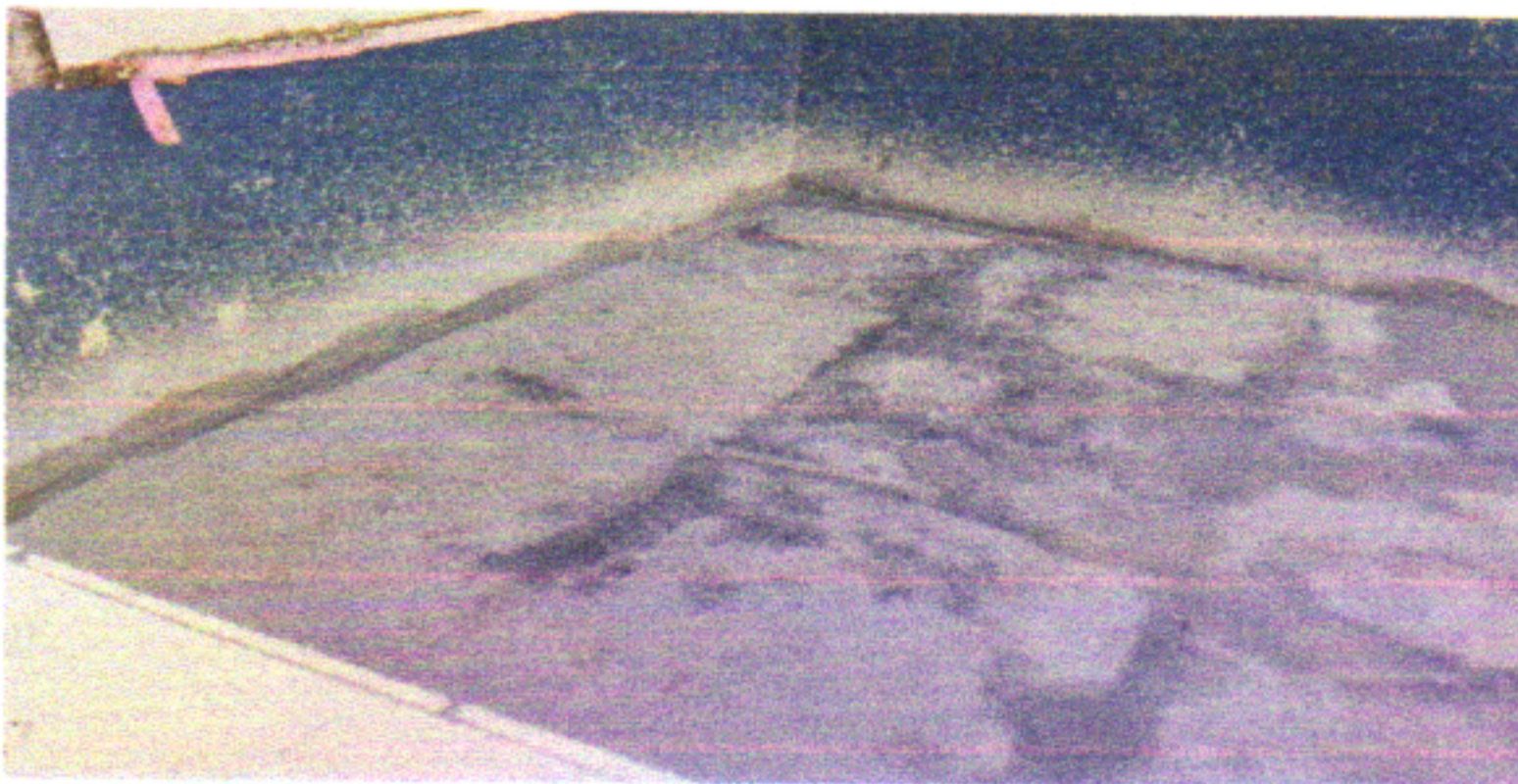
FOTO 71



FOTO 72



POLIMENTO EM PISO GRANILITE

POLIMENTO EM PISO GRANILITE