

RELATÓRIO FOTOGRÁFICO BM 02

MUNICÍPIO/UF: SÃO LOURENÇO DA MATA	DATA	04/08/2022	BM:	02
INÍCIO DA OBRA	20/04/2022	DATA EMISSÃO:		04/08/2022
PRAZO DE EXECUÇÃO: 240 DIAS	CONTRATO: 011/2022			
DATA DE EMISSÃO: 04/08/2022	PROCESSO TP01/2022			

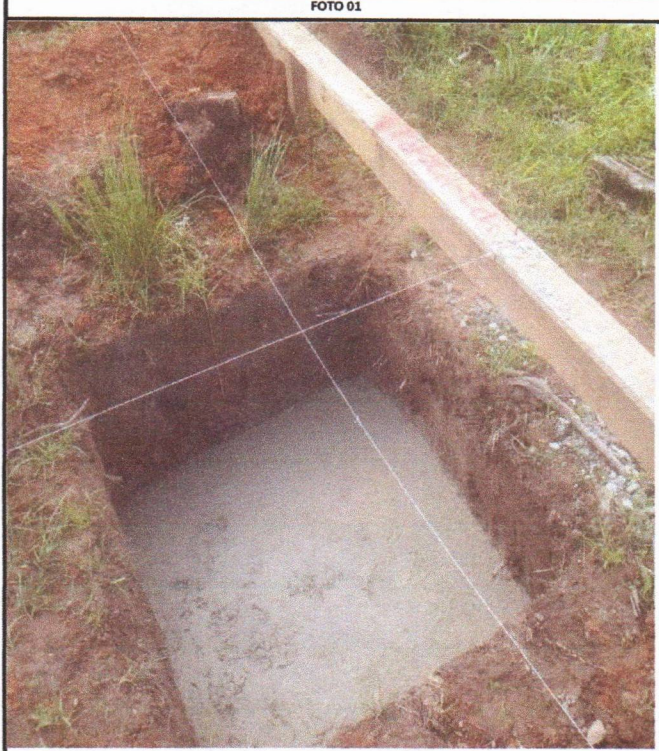

LASTRO DE CONCRETO MAGRO, APLICADO EM BLOCOS DE COROAMENTO OU SAPATAS

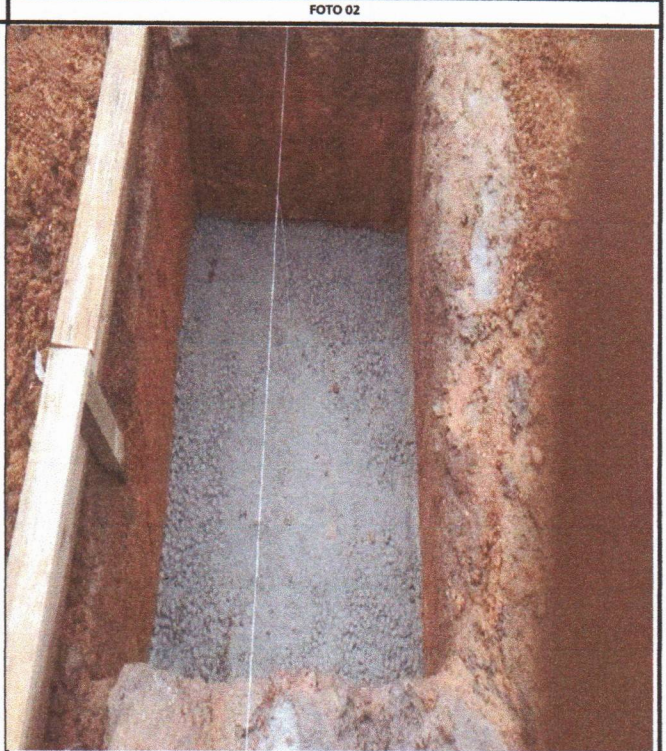

LASTRO DE CONCRETO MAGRO, APLICADO EM BLOCOS DE COROAMENTO OU SAPATAS

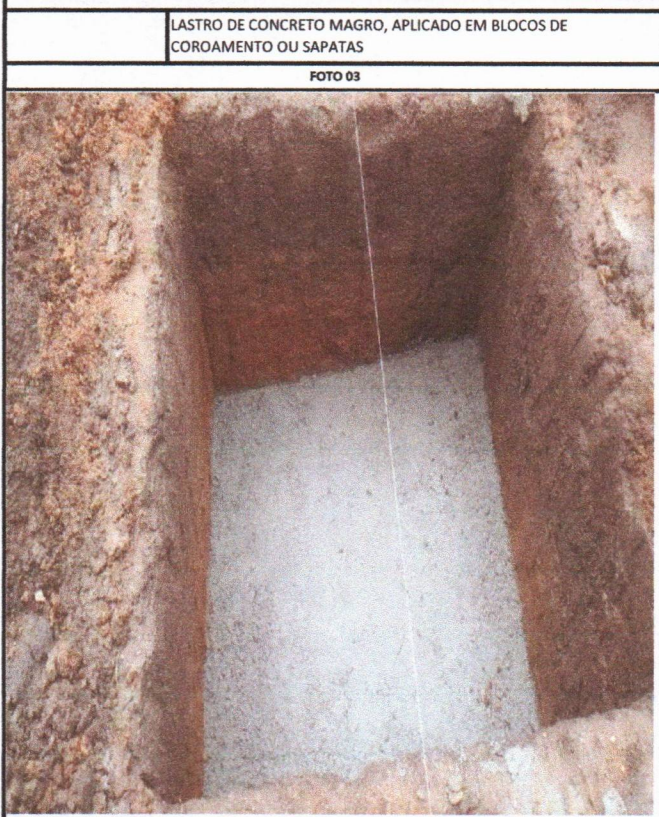

LASTRO DE CONCRETO MAGRO, APLICADO EM BLOCOS DE COROAMENTO OU SAPATAS

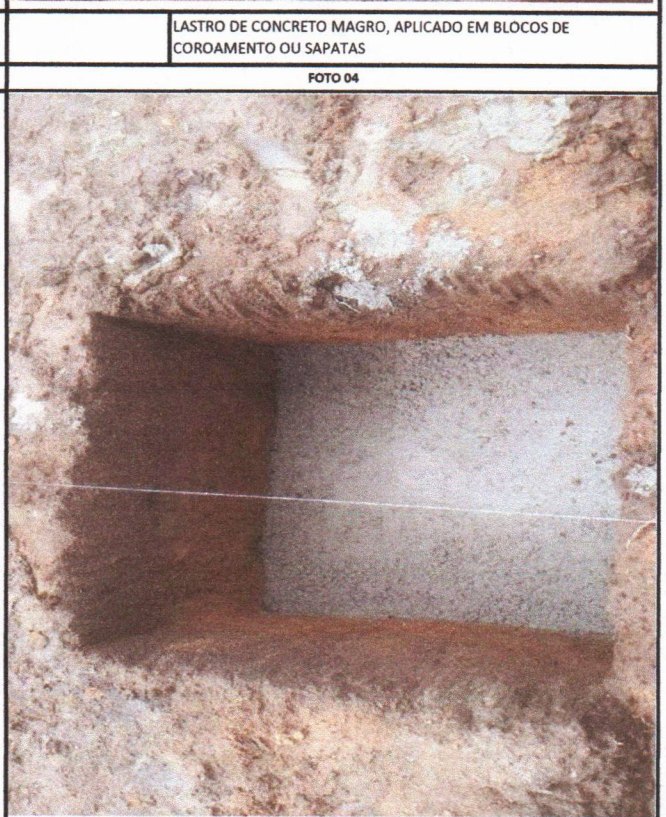

LASTRO DE CONCRETO MAGRO, APLICADO EM BLOCOS DE COROAMENTO OU SAPATAS

Prefeitura de São Lourenço da Mata - PE
 Felipe Augusto de S. Macêdo
 Engenheiro Civil
 CREA - PE nº 181677622-0

PAUBRASIL CONSTRUTORA EIRELI
 CNPJ: 23.198.833/0001-04

FOTO 05



LASTRO DE CONCRETO MAGRO, APLICADO EM BLOCOS DE COROAMENTO OU SAPATAS

FOTO 06



LASTRO DE CONCRETO MAGRO, APLICADO EM BLOCOS DE COROAMENTO OU SAPATAS

FOTO 07



LASTRO DE CONCRETO MAGRO, APLICADO EM BLOCOS DE COROAMENTO OU SAPATAS

FOTO 08



LASTRO DE CONCRETO MAGRO, APLICADO EM BLOCOS DE COROAMENTO OU SAPATAS

Prefeitura de São Lourenço da Mata - PE
Felipe Augusto de S. Macêdo
Engenheiro Civil
CREA - PE nº 181677622-0

PAUBRASIL CONSTRUTORA EIRELI
CNPJ: 23.198.833/0001-04

FOTO 09



EXECUÇÃO DE ESTRUTURAS DE CONCRETO ARMADO

FOTO 10



EXECUÇÃO DE ESTRUTURAS DE CONCRETO ARMADO

FOTO 11



EXECUÇÃO DE ESTRUTURAS DE CONCRETO ARMADO

FOTO 12



EXECUÇÃO DE ESTRUTURAS DE CONCRETO ARMADO

Prefeitura de São Lourenço da Mata - PE
Felipe Augusto de S. Macêdo
Engenheiro Civil
CREA / PE nº 181677622-0

PAUBRASIL CONSTRUTORA EIRELI
CNPJ: 23.198.833/0001-04

FOTO 13



EXECUÇÃO DE ESTRUTURAS DE CONCRETO ARMADO

FOTO 14

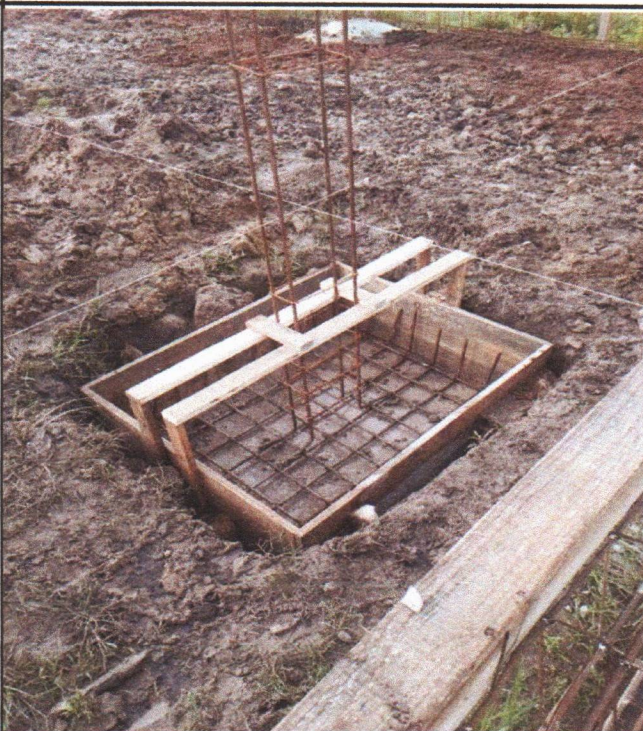

EXECUÇÃO DE ESTRUTURAS DE CONCRETO ARMADO

FOTO 15



EXECUÇÃO DE ESTRUTURAS DE CONCRETO ARMADO

FOTO 16



EXECUÇÃO DE ESTRUTURAS DE CONCRETO ARMADO

Prefeitura de São Lourenço da Mata - PE
 Felipe Augusto de S. Macêdo
 Engenheiro Civil
 CREA - PE nº 181677622-0

PAUBRASIL CONSTRUTORA EIRELI
 CNPJ: 23.198.833/0001-04

FOTO 17



EXECUÇÃO DE ESTRUTURAS DE CONCRETO ARMADO

FOTO 18

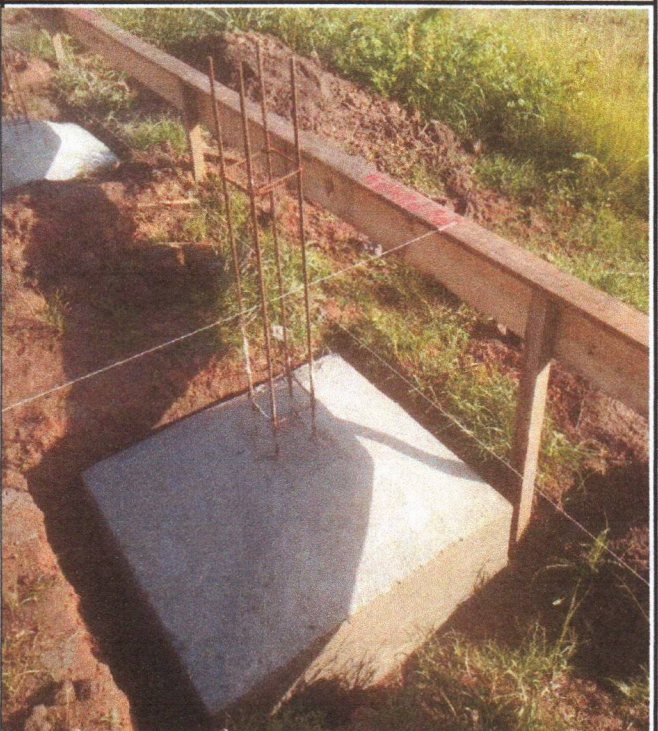

EXECUÇÃO DE ESTRUTURAS DE CONCRETO ARMADO

FOTO 19



EXECUÇÃO DE ESTRUTURAS DE CONCRETO ARMADO

FOTO 20



EXECUÇÃO DE ESTRUTURAS DE CONCRETO ARMADO

Prefeitura de São Lourenço da Mata - PE
Felipe Augusto de S. Macêdo
Engenheiro Civil
CREA PE nº 181677622-0

PAUBRASIL CONSTRUTORA EIRELI
CNPJ: 23.198.833/0001-04

FOTO 21

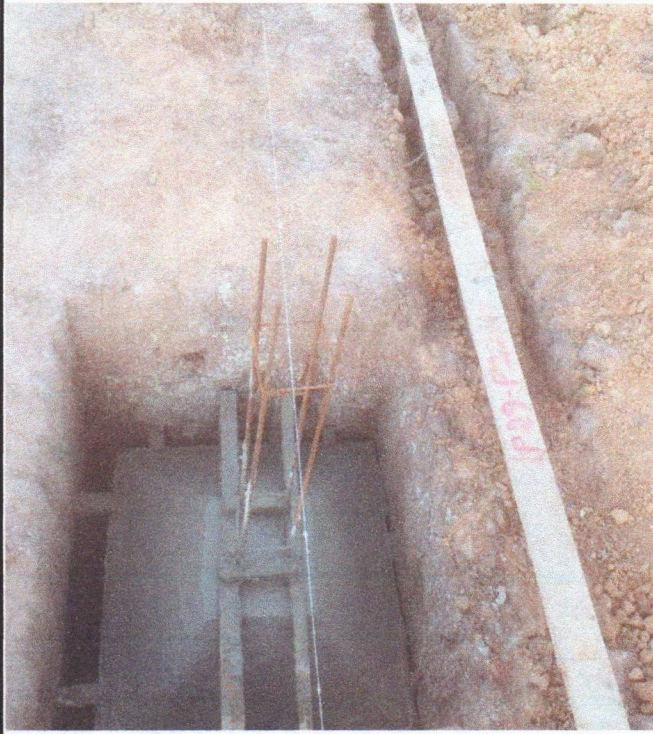

EXECUÇÃO DE ESTRUTURAS DE CONCRETO ARMADO

FOTO 22



EXECUÇÃO DE ESTRUTURAS DE CONCRETO ARMADO

FOTO 23



EXECUÇÃO DE ESTRUTURAS DE CONCRETO ARMADO

FOTO 24

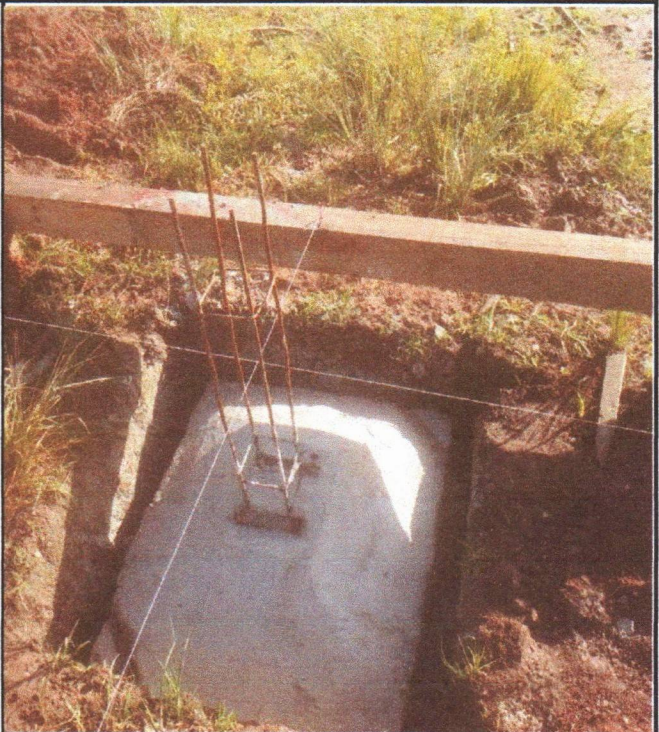

EXECUÇÃO DE ESTRUTURAS DE CONCRETO ARMADO

Prefeitura de São Lourenço da Mata - PE
Felipe Augusto de S. Macêdo
Engenheiro Civil
CREA PE nº 181677622-0

PAUBRASH CONSTRUTORA EIRELI
CNPJ: 23.198.833/0001-04

FOTO 25



EXECUÇÃO DE ESTRUTURAS DE CONCRETO ARMADO

FOTO 26



EXECUÇÃO DE ESTRUTURAS DE CONCRETO ARMADO

FOTO 27



EXECUÇÃO DE ESTRUTURAS DE CONCRETO ARMADO

FOTO 28



EXECUÇÃO DE ESTRUTURAS DE CONCRETO ARMADO

Prefeitura de São Lourenço da Mata - PE
Felipe Augusto de S. Macêdo
Engenheiro Civil
CREA - PE nº 181677622-0

PAUBRASIL CONSTRUTORA EIRELI
CNPJ: 23.198.833/0001-04

FOTO 29



EXECUÇÃO DE ESTRUTURAS DE CONCRETO ARMADO

FOTO 30



EXECUÇÃO DE ESTRUTURAS DE CONCRETO ARMADO

Prefeitura de São Lourenço da Mata - PE
Felipe Augusto de S. Macêdo
Engenheiro Civil
CREA - PE nº 181677622-0

PAUBRASIL CONSTRUTORA EIRELI
CNPJ: 23.198.833/0001-04