

RELATÓRIO FOTOGRÁFICO BM 07

MUNICÍPIO/UF: SÃO LOURENÇO DA MATA	DATA	19/12/2022	BM:	07
INÍCIO DA OBRA	20/04/2022	DATA EMISSÃO:		19/12/2022

PRAZO DE EXECUÇÃO: 240 DIAS	CONTRATO: 011/2022
DATA DE EMISSÃO: 19/12/2022	PROCESSO TP01/2022



MOBILIZAÇÃO DE CONTAINER

MOBILIZAÇÃO DE CONTAINER

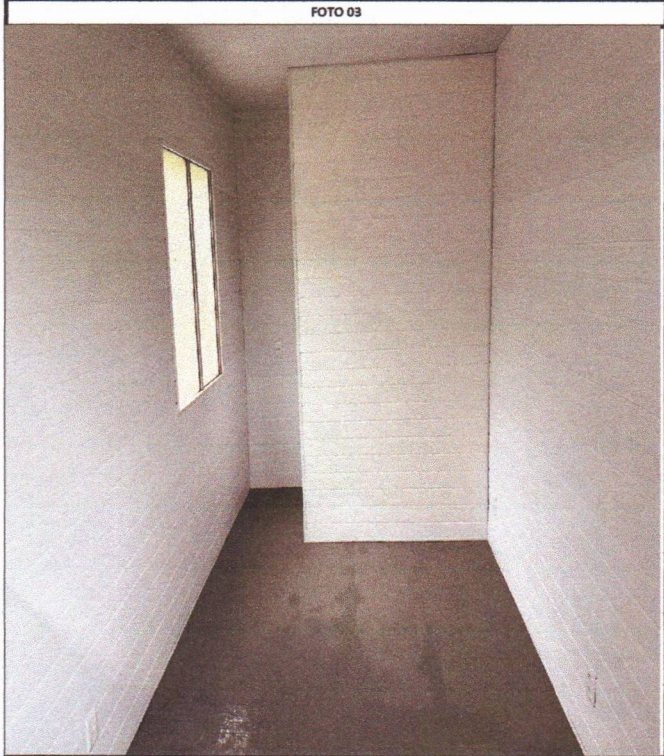

ALUGUEL DE CONTAINER

ALUGUEL DE CONTAINER

Prefeitura de São Lourenço da Mata - PE  
 Felipe Augusto de S. Macêdo  
 Engenheiro Civil  
 CREA - PE nº 181677622-0

PREFEITURA DE SÃO LOURENÇO DA MATA - PE  
 Tarcísio Cruz Muniz  
 Secretário Municipal de Infraestrutura

PAUBRASIL CONSTRUTORA EIRELI  
 CNPJ: 23.198.833/0001-04



FOTO 05

IMPERMEABILIZAÇÃO DE VIGA BALDRAME



FOTO 06

IMPERMEABILIZAÇÃO DE VIGA BALDRAME



FOTO 07

IMPERMEABILIZAÇÃO DE VIGA BALDRAME



FOTO 08

IMPERMEABILIZAÇÃO DE VIGA BALDRAME

Prefeitura de São Lourenço da Mata - PE  
Felipe Augusto de S. Macêdo  
Engenheiro Civil  
CREA - PE nº 181677622-0

**PAUBRASIL CONSTRUTORA EIRELI**  
CNPJ: 23.198.833/0001-04

PREFEITURA DE SÃO LOURENÇO DA MATA-PE  
Tarcísio Cruz Muniz  
Secretário Municipal de Infraestrutura



Prefeitura de São Lourenço da Mata - PE  
 Felipe Augusto de S. Macêdo  
 Engenheiro Civil  
 CREA - PE nº 181677622-0

PREFEITURA DE SÃO LOURENÇO DA MATA-PE  
 Tarlísio Cruz Muniz  
 Secretário Municipal de Infraestrutura

PAUBRASIL CONSTRUTORA EIRELI  
 CNPJ: 23.198.833/0001-04

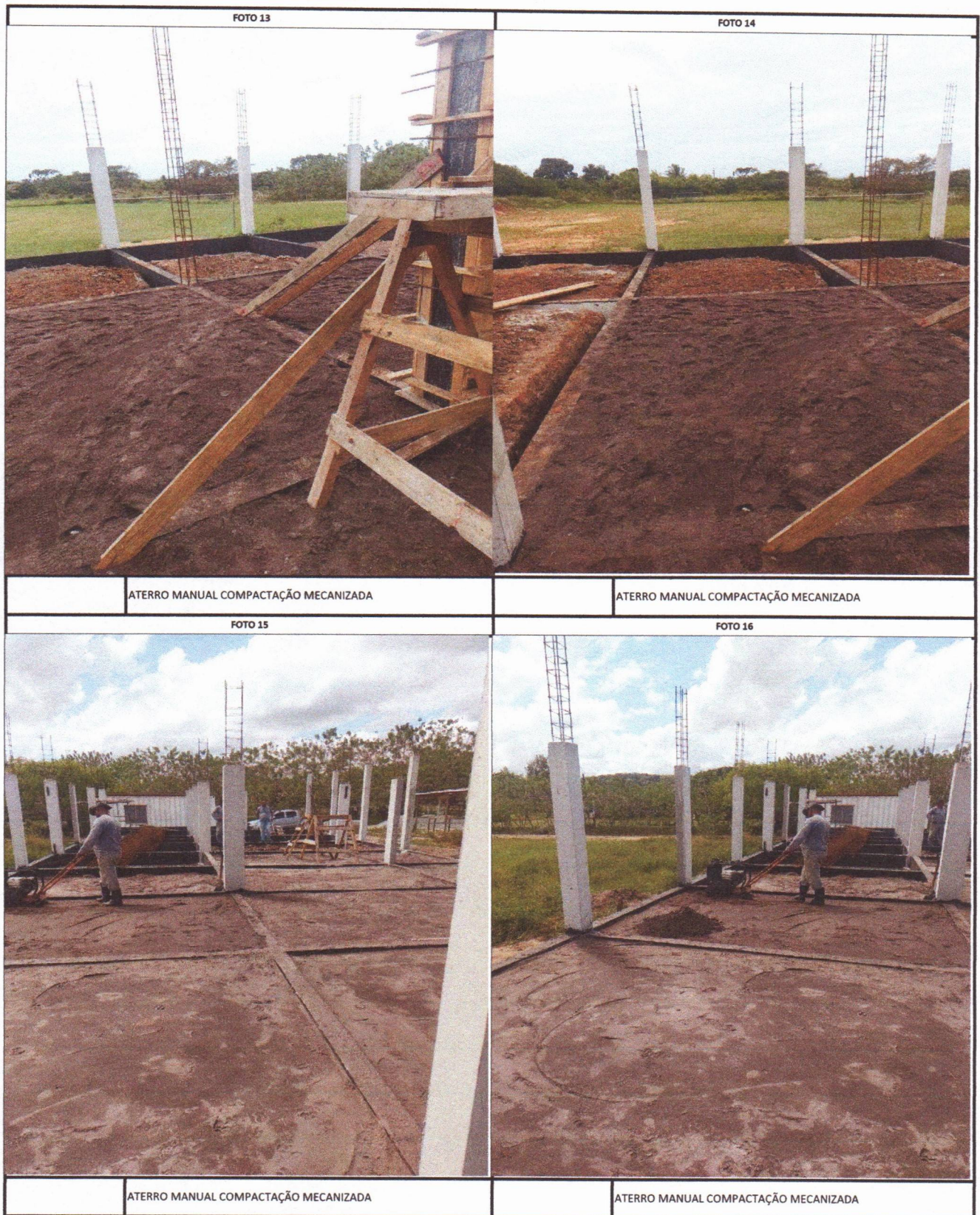

Prefeitura de São Lourenço da Mata - PE  
 Felipe Augusto de S. Macêdo  
 Engenheiro Civil  
 CREA - PE nº 181677622-0

  
 PREFEITURA DE SÃO LOURENÇO DA MATA - PE  
 Tarolsio Cruz Muniz  
 Secretário Municipal de Infraestrutura

  
 PAUBRASIL CONSTRUTORA EIRELI  
 CNPJ: 23.198.833/0001-04

FOTO 17



SUPERESTRUTURA VIGAS

FOTO 18



SUPERESTRUTURA VIGAS

FOTO 19



SUPERESTRUTURA VIGAS

FOTO 20



SUPERESTRUTURA VIGAS

Prefeitura de São Lourenço da Mata - PE  
Felipe Augusto de S. Macêdo  
Engenheiro Civil  
CREA - PE nº 181677622-0

PREFEITURA DE SÃO LOURENÇO DA MATA - PE  
Tarcísio Cruz Muniz  
Secretário Municipal de Infraestrutura

PAUBRASIL CONSTRUTORA EIRELI  
CNPJ: 23.198.833/0001-04

FOTO 21



SUPERESTRUTURA VIGAS

FOTO 22



SUPERESTRUTURA VIGAS

FOTO 23



SUPERESTRUTURA VIGAS

FOTO 24



SUPERESTRUTURA VIGAS

Prefeitura de São Lourenço da Mata - PE  
Felipe Augusto de S. Macêdo  
Engenheiro Civil  
CREA - PE nº 181677622-0

PREFEITURA DE SÃO LOURENÇO DA MATA-PE  
Tarcsio Cruz Muniz  
Secretário Municipal de Infraestrutura

PAUBRASIL CONSTRUTORA EIRELI  
CNPJ: 23.198.833/0001-04

FOTO 25

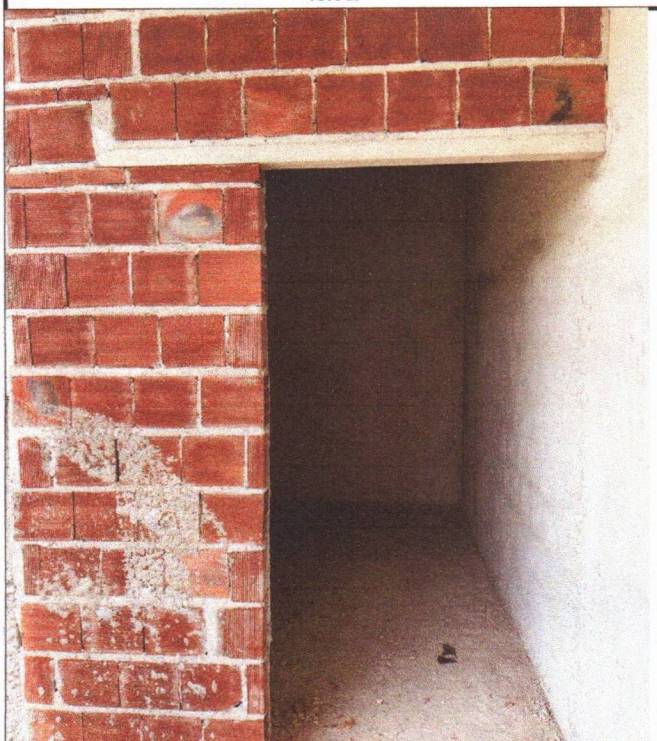

VERGA E ALVENARIA

FOTO 26

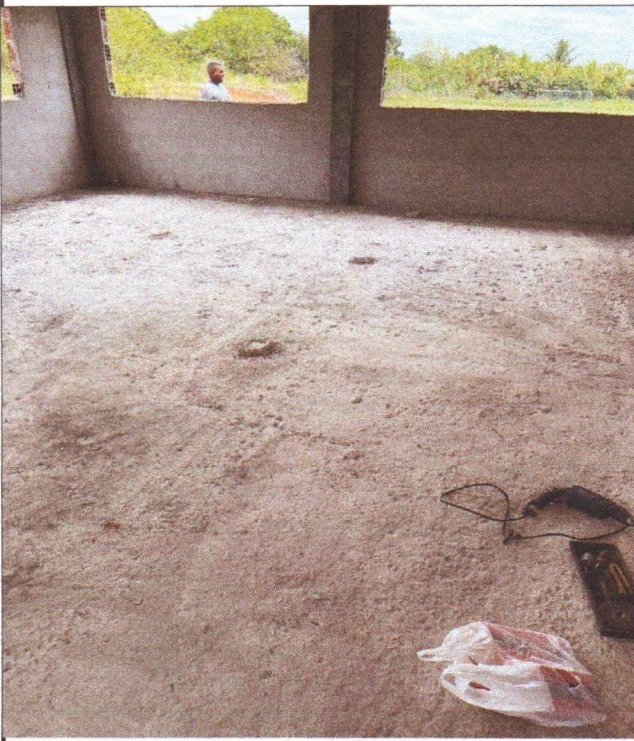

MASSA ÚNICA

FOTO 27

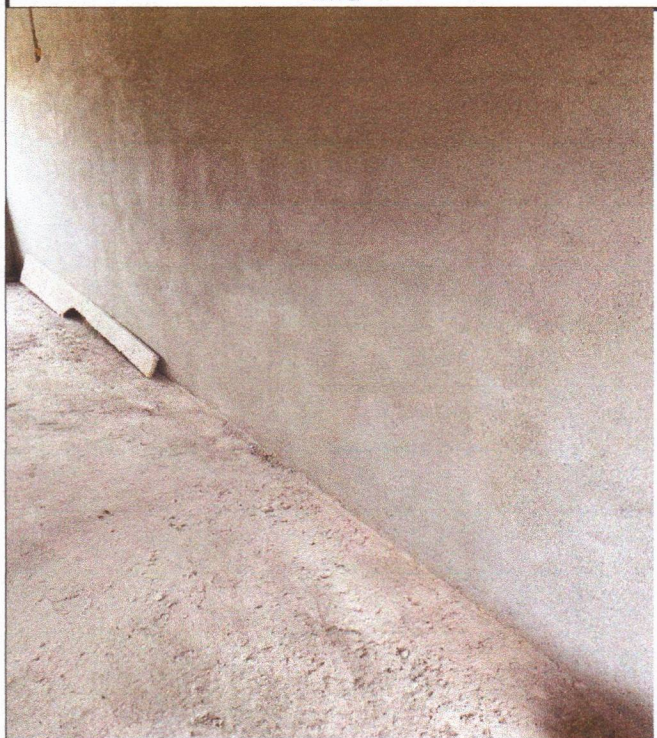

MASSA ÚNICA

FOTO 28



MASSA ÚNICA

Prefeitura de São Lourenço da Mata - PE  
Felipe Augusto de S. Macêdo  
Engenheiro Civil  
CREA - PE nº 181677622-0

PREFEITURA DE SÃO LOURENÇO DA MATA - PE  
Tarcísio Cruz Muntz  
Secretário Municipal de Infraestrutura

PAUBRASIL CONSTRUTORA EIRELI  
CNPJ: 23.198.833/0001-04



Prefeitura de São Lourenço da Mata - PE  
 Felipe Augusto de S. Macêdo  
 Engenheiro Civil  
 CREA - PE nº 181677622-0

**PAUBRASIL CONSTRUTORA ETRELI**  
 CNPJ: 23.198.833/0001-04

PREFEITURA DE SÃO LOURENÇO DA MATA - PE  
 Tarcísio Cruz Muniz  
 Secretário Municipal de Infraestrutura



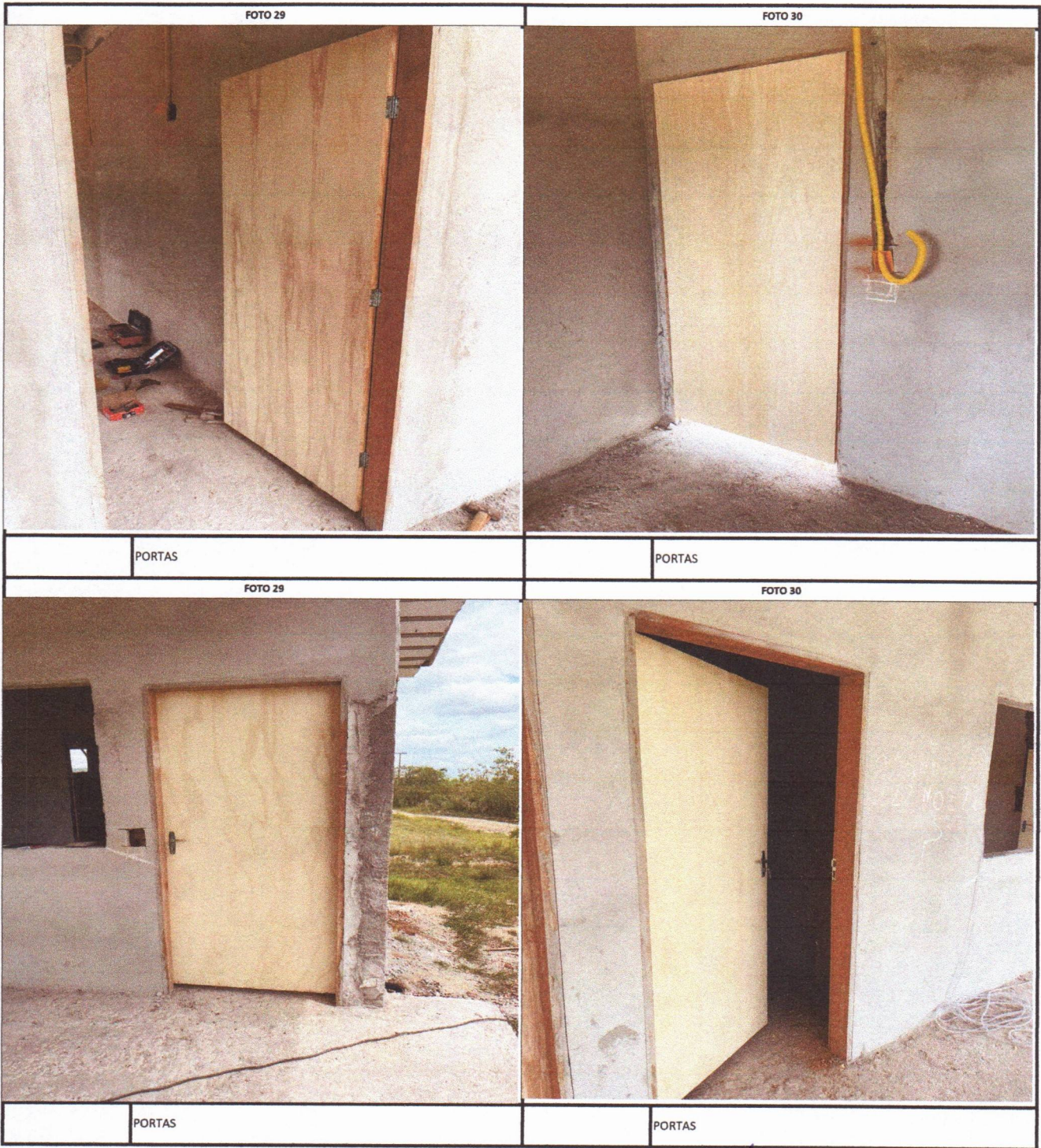

Prefeitura de São Lourenço da Mata - PE  
 Responsável técnico para fiscalização  
 Felipe Augusto de S. Macêdo  
 Engenheiro Civil  
 CREA - PE nº 181677622-0

**PAUBRASH CONSTRUTORA EIRELI**  
 CNPJ: 23.198.833/0001-04



PREFEITURA DE SÃO LOURENÇO DA MATA - PE  
 Tarcísio Cruz Muniz  
 Secretário Municipal de Infraestrutura