



PREFEITURA MUNICIPAL DE SÃO LOURENÇO DA MATA
SECRETARIA DE INFRAESTRUTURA - DIRETORIA DE OBRAS
PROJETO PARA EXECUÇÃO DE PAVIMENTAÇÃO ASFÁLTICA E DRENAGEM DA RUA
DAS PAPOULAS E A TRAVESSA SEVERINO PEDRO MARCOLINO DO MUNICÍPIO DE
SÃO LOURENÇO DA MATA/PE.

EMPRESA CONTRATADA:
SCAVE SERVIÇOS DE ENGENHARIA E LOCAÇÃO LTDA.

RELATÓRIO FOTOGRÁFICO - BM 01

RUA DAS PAPOULAS



PLACA DA OBRA



EXECUÇÃO BGS



EXECUÇÃO BGS 1



EXECUÇÃO BGS 2



REGULARIZAÇÃO



EXECUÇÃO BGS 3

Responsável Técnico Pela Fiscalização
Djailson Pereira de Oliveira
CRT-PE: 181613657-3

SCAVE Serviços de Eng^o e Locação
ENGENHARIA E LOCAÇÃO
Eng^o CIVIL JÚLIO CESAR S. MARTINS
CREA RNP 1807582/9-9 / PE 041.593D
RESP. TÉCNICO
Sócio ou Responsável Técnico
da Empresa Contratada
Eng^o João Marques de Macedo Neto
CREA: 1816066710



PREFEITURA MUNICIPAL DE SÃO LOURENÇO DA MATA
SECRETARIA DE INFRAESTRUTURA - DIRETORIA DE OBRAS
PROJETO PARA EXECUÇÃO DE PAVIMENTAÇÃO ASFÁLTICA E DRENAGEM DA RUA
DAS PAPOULAS E A TRAVESSA SEVERINO PEDRO MARCOLINO DO MUNICÍPIO DE
SÃO LOURENÇO DA MATA/PE.

EMPRESA CONTRATADA:
SCAVE SERVIÇOS DE ENGENHARIA E LOCAÇÃO LTDA.

RELATÓRIO FOTOGRÁFICO - BM 01

RUA DAS PAPOULAS



REGULARIZAÇÃO 1



REGULARIZAÇÃO 2



REGULARIZAÇÃO 3



EXECUÇÃO BGS 4



EXECUÇÃO BGS 5



EXECUÇÃO BGS 6

Responsável Técnico Pela Fiscalização
Djailson Pereira de Oliveira
CRT-PE: 181613657-3

SCAVE Engenharia e Locação
Engº João Marques de Macedo Neto
CREA: 1816066710
Sócio ou Responsável Técnico
da Empresa Contratada

SCAVE Serviços de Engenharia e Locação
Engº CIVIL JÚLIO CÉSAR S. MARTINS
CREA RNP 180758229-9 / PE C41.593D
RESP. TÉCNICO



PREFEITURA MUNICIPAL DE SÃO LOURENÇO DA MATA
SECRETARIA DE INFRAESTRUTURA - DIRETORIA DE OBRAS
PROJETO PARA EXECUÇÃO DE PAVIMENTAÇÃO ASFÁLTICA E DRENAGEM DA RUA
DAS PAPOULAS E A TRAVESSA SEVERINO PEDRO MARCOLINO DO MUNICÍPIO DE
SÃO LOURENÇO DA MATA/PE.

EMPRESA CONTRATADA:
SCAVE SERVIÇOS DE ENGENHARIA E LOCAÇÃO LTDA.

RELATÓRIO FOTOGRÁFICO - BM 01

RUA DAS PAPOULAS



EXECUÇÃO BGS 7



EXECUÇÃO BGS 8



EXECUÇÃO BGS 9



EXECUÇÃO BGS 10



EXECUÇÃO BGS 11



EXECUÇÃO BGS 12

Responsável Técnico Pela Fiscalização
Djailson Pereira de Oliveira
CRT-PE: 181613657-3

SCAVE
ENGENHARIA E LOCAÇÃO
Engº João Marques de Macedo Neto
CREA: 1816066710

Sócio ou Responsável Técnico
da Empresa Contratada

SCAVE Serviços de Engº e Locação
Engº CIVIL JÚLIO CESAR S. MARTINS
CREA RNP 180768290-01/PE 041.593D
RESP. TÉCNICO



PREFEITURA MUNICIPAL DE SÃO LOURENÇO DA MATA
SECRETARIA DE INFRAESTRUTURA - DIRETORIA DE OBRAS
PROJETO PARA EXECUÇÃO DE PAVIMENTAÇÃO ASFÁLTICA E DRENAGEM DA RUA
DAS PAPOULAS E A TRAVESSA SEVERINO PEDRO MARCOLINO DO MUNICÍPIO DE
SÃO LOURENÇO DA MATA/PE.

EMPRESA CONTRATADA:
SCAVE SERVIÇOS DE ENGENHARIA E LOCAÇÃO LTDA.

RELATÓRIO FOTOGRÁFICO - BM 01

RUA DAS PAPOULAS



MEIO FIO 1



MEIO FIO 2



MEIO FIO 3



MEIO FIO 4



MEIO FIO 5



MEIO FIO 6

Responsável Técnico Pela Fiscalização
Djailson Pereira de Oliveira
CRT-PE: 181613657-3

SCAVE
ENGENHARIA E LOCAÇÃO

Engº João Marques de Macedo Neto da Empresa Contratada
CREA: 1815066710

SCAVE Serviços de Engenharia e Locação
ENGº CIVIL JULIO CESAR S. MARTINS
CREA RNP 1807582-9-9 / PE 041.503D
RESP. TÉCNICO

Sócio ou Responsável Técnico



PREFEITURA MUNICIPAL DE SÃO LOURENÇO DA MATA
SECRETARIA DE INFRAESTRUTURA - DIRETORIA DE OBRAS
PROJETO PARA EXECUÇÃO DE PAVIMENTAÇÃO ASFÁLTICA E DRENAGEM DA RUA
DAS PAPOULAS E A TRAVESSA SEVERINO PEDRO MARCOLINO DO MUNICÍPIO DE
SÃO LOURENÇO DA MATA/PE.

EMPRESA CONTRATADA:
SCAVE SERVIÇOS DE ENGENHARIA E LOCAÇÃO LTDA.

RELATÓRIO FOTOGRÁFICO - BM 01

RUA DAS PAPOULAS



REBAIXAMENTO DE REDE



REBAIXAMENTO DE REDE 2

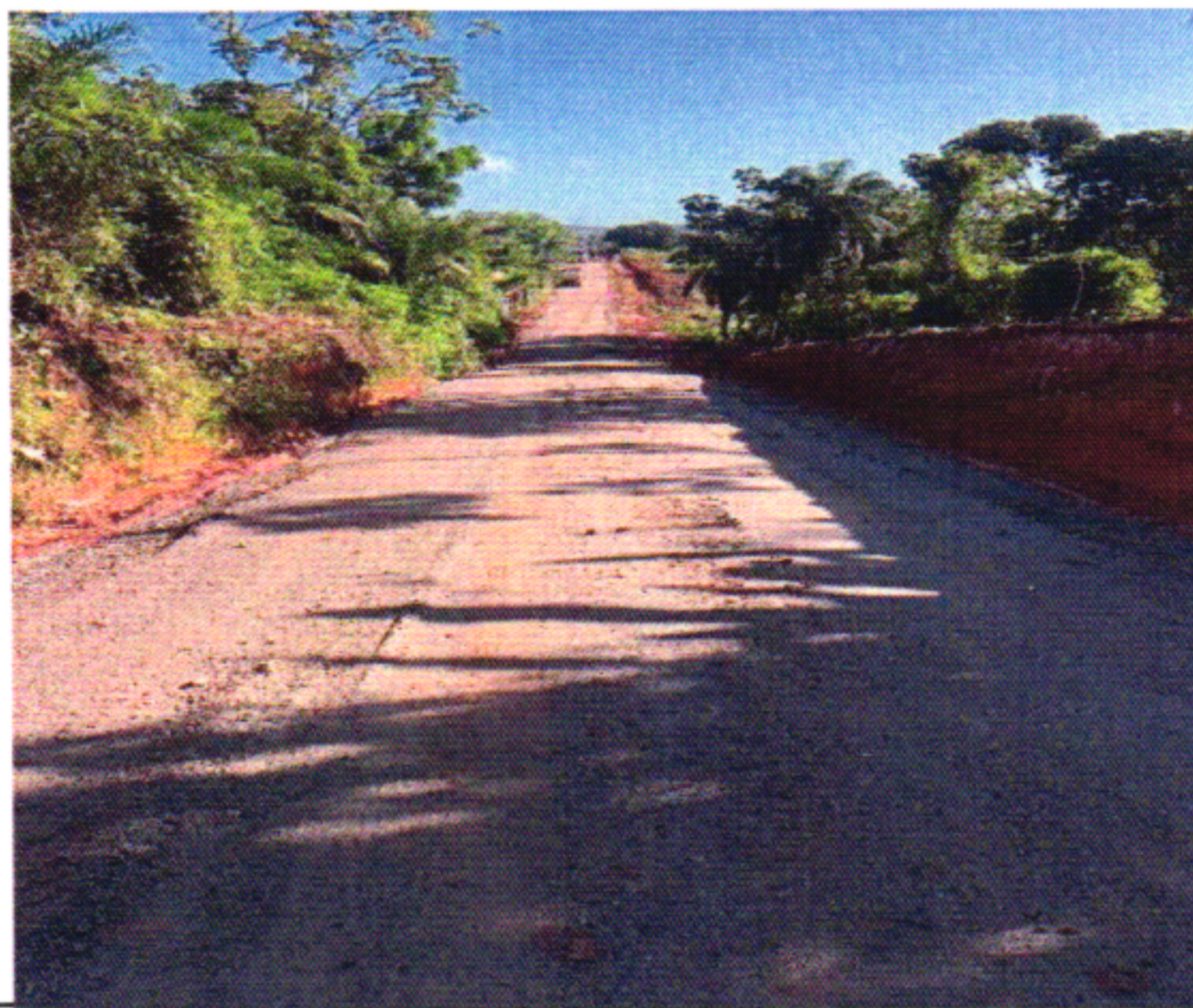

EXECUÇÃO BGS 13



EXECUÇÃO BGS 14



EXECUÇÃO BGS 15



EXECUÇÃO BGS 16

SCAVE Serviços de Eng^o e Locação
ENG^o CIVIL JÚLIO CÉSAR S. MARTINS
CREA RNP 180758279-9 / PE 041.593D
RESP. TÉCNICO

Responsável Técnico Pela Fiscalização
Djailson Pereira de Oliveira
CRT-PE: 181613657-3

SCAVE
ENGENHARIA E LOCAÇÃO
Sócio ou Responsável Técnico
da Empresa Contratada
Eng^o João Marques de Macedo Neto
CREA: 1816066710



PREFEITURA MUNICIPAL DE SÃO LOURENÇO DA MATA

SECRETARIA DE INFRAESTRUTURA - DIRETORIA DE OBRAS

PROJETO PARA EXECUÇÃO DE PAVIMENTAÇÃO ASFÁLTICA E DRENAGEM DA RUA DAS PAPOULAS E A TRAVESSA SEVERINO PEDRO MARCOLINO DO MUNICÍPIO DE SÃO LOURENÇO DA MATA/PE.

ESMPRESA CONTRATADA

SCAVE SERVIÇOS DE ENGENHARIA E LOCAÇÃO LTDA.

RELATÓRIO FOTOGRÁFICO - BM 01

RUA DAS PAPOULAS



DRENAGEM TUBO 600MM



DRENAGEM TUBO 600MM 2



ESPESSURA BGS

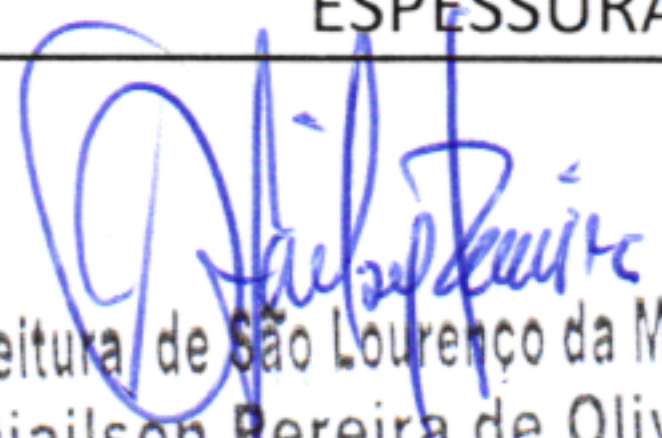

ESPESSURA BGS 2

Prefeitura de São Lourenço da Mata - PE
Djailson Pereira de Oliveira
Téc. em Edificações
CRT nº 181613657-3

ENGENHARIA E LOCAÇÃO

Engº João Marques de Macedo Neto
CREA: 18160667/10