

MUNICÍPIO/UF: SÃO LOUREÇO DA MATA / PE	GESTOR / AÇÃO: SECRETARIA DE INFRAESTRUTURA	ENDEREÇO: CENTRO, SÃO LOURENÇO DA MATA-PE	BM DATA DE REFERÊNCIA:	06 14/02/2023
---	--	--	---------------------------	------------------

PROPONENTE: PREFEITURA DE SÃO LOURENÇO DA MATA	OBJETO: CONTRATAÇÃO DE EMPRESA DE ENGENHARIA PARA EXECUÇÃO DE PAVIMENTAÇÃO E DRENAGEM EM DIVERSAS RUAS, NOS BAIRROS DE IRINEU TEIXEIRA, NO MUNICÍPIO DE SÃO LOURENÇO DA MATA/PE.	EMPREENDIMENTO: Construção de Rodovias e Ferrovias (também para Recapeamento, Pavimentação e Praças)
---	---	---

FOTO 01



RUA CANTOR NELSON GONÇALVES

FOTO 02



RUA CANTOR NELSON GONÇALVES

FOTO 03



RUA CANTOR NELSON GONÇALVES

FOTO 04



RUA CANTOR NELSON GONÇALVES

FOTO 05



RUA CANTOR NELSON GONÇALVES

FOTO 06



RUA CANTOR NELSON GONÇALVES

Prefeitura de São Lourenço da Mata - PE
Francisco Henrique C. I. da Silva
Engenheiro Civil
CREA - PE. N° 38.306

MUNICÍPIO/UF: SÃO LOURENÇO DA MATA / PE	GESTOR / AÇÃO: SECRETARIA DE INFRAESTRUTURA	ENDEREÇO: CENTRO, SÃO LOURENÇO DA MATA-PE	BM 06	DATA DE REFERÊNCIA: 14/02/2023
PROPONENTE: PREFEITURA DE SÃO LOURENÇO DA MATA	OBJETO: CONTRATAÇÃO DE EMPRESA DE ENGENHARIA PARA EXECUÇÃO DE PAVIMENTAÇÃO E DRENAGEM EM DIVERSAS RUAS, NOS BAIRROS DE IRINEU TEXEIRA, NO MUNICÍPIO DE SÃO LOURENÇO DA MATA/PE.	EMPREENDIMENTO: Construção de Rodovias e Ferrovias (também para Recapeamento, Pavimentação e Praças)		

FOTO 07

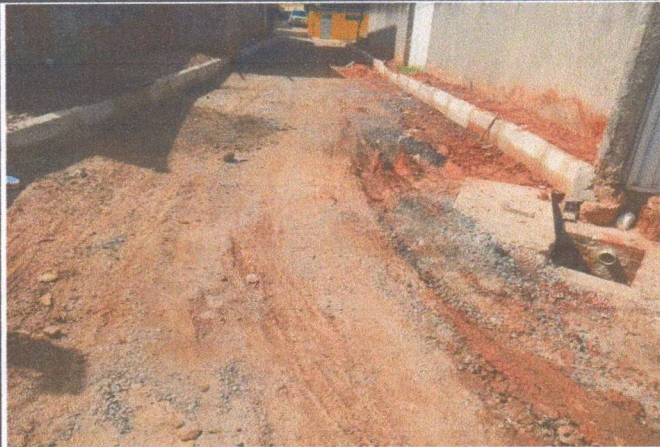

RUA CANTOR NELSON GONÇALVES

FOTO 08

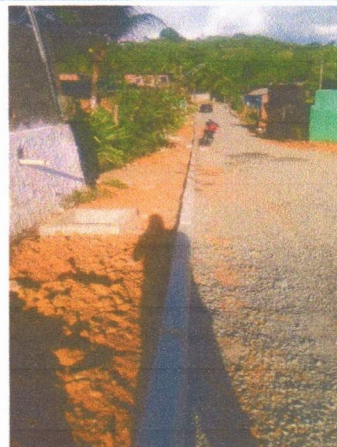

RUA CANTOR NELSON GONÇALVES

FOTO 09



RUA CANTOR NELSON GONÇALVES

FOTO 10



RUA CANTOR NELSON GONÇALVES

FOTO 11



Rua Escritor Dias Gomes

FOTO 12



Rua Escritor Dias Gomes