

MUNICÍPIO/UF: SÃO LOURENÇO DA MATA / PE	GESTOR / AÇÃO: SECRETARIA DE INFRAESTRUTURA	ENDEREÇO: CENTRO, SÃO LOURENÇO DA MATA-PE	BM 09	DATA DE REFERÊNCIA: 11/2023
PROPONENTE: PREFEITURA DE SÃO LOURENÇO DA MATA	OBJETO: CONTRATAÇÃO DE EMPRESA DE ENGENHARIA PARA EXECUÇÃO DE PAVIMENTAÇÃO E DRENAGEM EM DIVERSAS RUAS, NOS BAIRROS DE IRINEU TEXEIRA, NO MUNICÍPIO DE SÃO LOURENÇO DA MATA/PE.	EMPREENDIMENTO: Construção de Rodovias e Ferrovias (também para Recapeamento, Pavimentação e Praças)		

FOTO 01



FOTO 02



FOTO 03

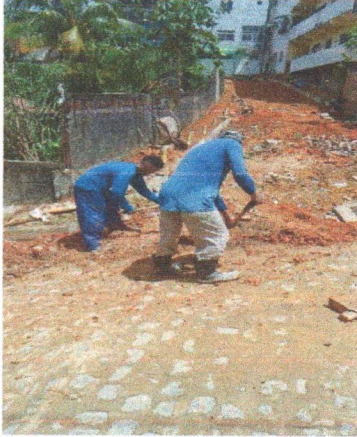

FOTO 04



FOTO 05



FOTO 06

HDS - Construtora EIRELI  
Sandro Hermenegildo da Silva  
Sócio Administrador  
CPF 881 670.544-20

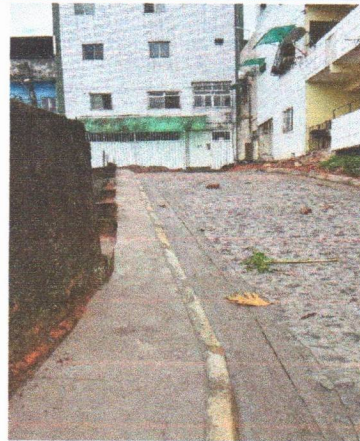
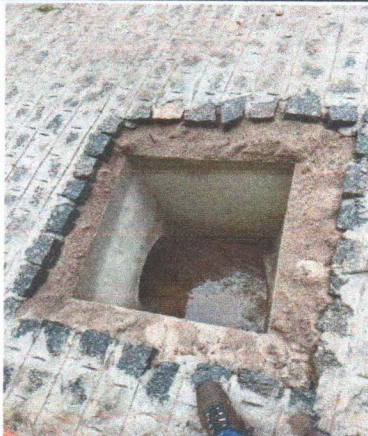
Miguel F. da Silva Neto  
Eng. Civil  
CREA-PE Nº 180625418-2

insere imagem