

MUNICÍPIO/UF:
SÃO LOUREÇO DA MATA / PE

SECRETARIA DE INFRAESTRUTURA

ENDEREÇO:
CENTRO, SÃO LOURENÇO DA MATA-PE

BM 04
DATA DE REFERÊNCIA:
11/2023

PROPONENTE:
PREFEITURA DE SÃO LOURENÇO DA MATA

OBEJTO: CONTRATAÇÃO DE EMPRESA DE ENGENHARIA PARA CONSTRUÇÃO DE UNIDADE BÁSICA DE SAÚDE – UBS PONTO DE APOIO PARA ATENDIMENTO, NO BAIRRO DE PENEDO I, LOCALIZADO NO MUNICÍPIO DE SÃO LOURENÇO DA MATA.

EMPREENDIMENTO: UNIDADE BÁSICA DE SAÚDE (PENEDO I)

Construção de Edifícios (também para Reforma)

FOTO 01

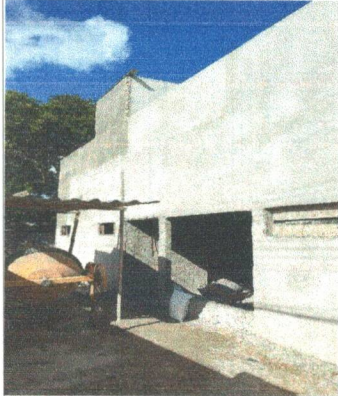

APLICAÇÃO DE MASSA ÚNICA NA FACHADA

FOTO 02

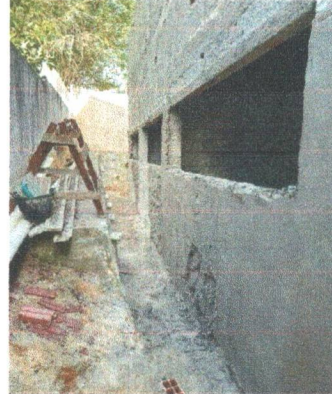

APLICAÇÃO DE MASSA ÚNICA NA FACHADA

FOTO 03



APLICAÇÃO DE MASSA ÚNICA NA FACHADA

FOTO 04



APLICAÇÃO DE MASSA ÚNICA NA FACHADA

FOTO 05

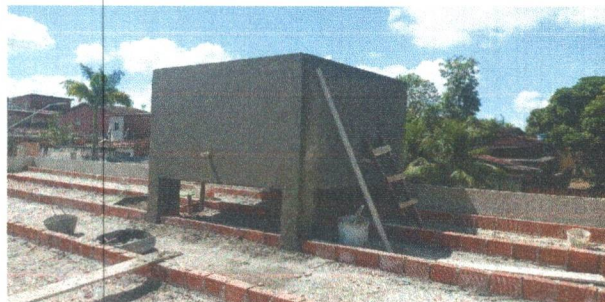

APLICAÇÃO DE MASSA ÚNICA NA TORRE DA CAIXA D'ÁGUA E NA PLATIBANDA INTERNA

FOTO 06

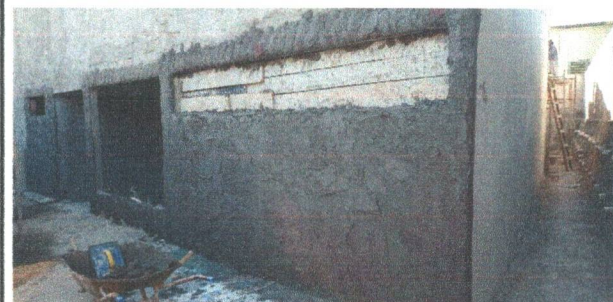

APLICAÇÃO DE MASSA ÚNICA NA FACHADA

RUMO AO DESENVOLVIMENTO
MUNICÍPIO/UF:
SÃO LOUREÇO DA MATA / PE

SECRETARIA DE INFRAESTRUTURA

ENDEREÇO:
CENTRO, SÃO LOURENÇO DA MATA-PE

BM 04
DATA DE REFERÊNCIA: 11/2023

PROPONENTE:
PREFEITURA DE SÃO LOURENÇO DA MATA

OBJETO: CONTRATAÇÃO DE EMPRESA DE ENGENHARIA PARA CONSTRUÇÃO DE UNIDADE BÁSICA DE SAÚDE – UBS PONTO DE APOIO PARA ATENDIMENTO, NO BAIRRO DE PENEDO I, LOCALIZADO NO MUNICÍPIO DE SÃO LOURENÇO DA MATA.

EMPREENDIMENTO: UNIDADE BÁSICA DE SAÚDE (PENEDO I)

Construção de Edifícios (também para Reforma)

FOTO 07



APLICAÇÃO DE MASSA ÚNICA NA FACHADA

FOTO 08



APLICAÇÃO DE MASSA ÚNICA NA FACHADA

FOTO 09



APLICAÇÃO DE MASSA ÚNICA NA FACHADA

FOTO 10

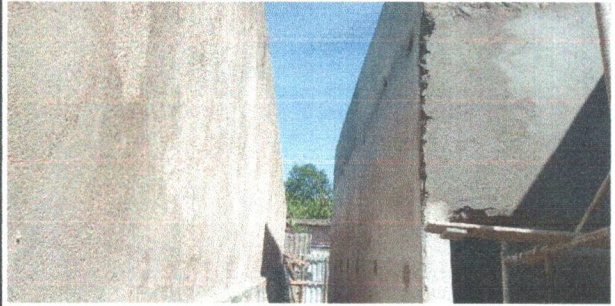

APLICAÇÃO DE MASSA ÚNICA NA FACHADA

FOTO 11

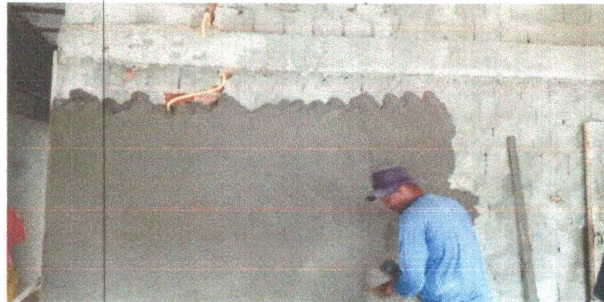

APLICAÇÃO DE EMBOÇO E MASSA ÚNICA NAS ÁREAS INTERNAS

FOTO 12

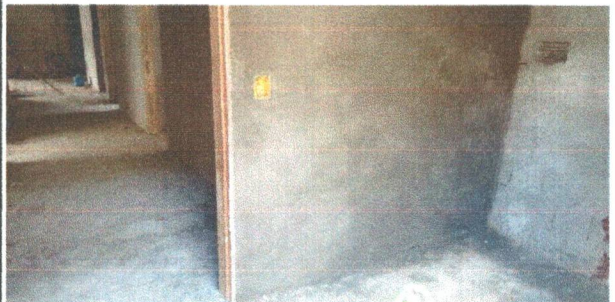

APLICAÇÃO DE EMBOÇO E MASSA ÚNICA NAS ÁREAS INTERNAS

MUNICÍPIO/UF:
SÃO LOURENÇO DA MATA / PE

SECRETARIA DE INFRAESTRUTURA

ENDEREÇO:
CENTRO, SÃO LOURENÇO DA MATA-PE

BM 04
DATA DE REFERÊNCIA: 11/2023

PROponente:
PREFEITURA DE SÃO LOURENÇO DA MATA

OBJETO: CONTRATAÇÃO DE EMPRESA DE ENGENHARIA PARA CONSTRUÇÃO DE UNIDADE BÁSICA DE SAÚDE – UBS PONTO DE APOIO PARA ATENDIMENTO, NO BAIRRO DE PENEDO I, LOCALIZADO NO MUNICÍPIO DE SÃO LOURENÇO DA MATA.

EMPREENHAMENTO: UNIDADE BÁSICA DE SAÚDE (PENEDO I)

Construção de Edifícios (também para Reforma)

FOTO 13

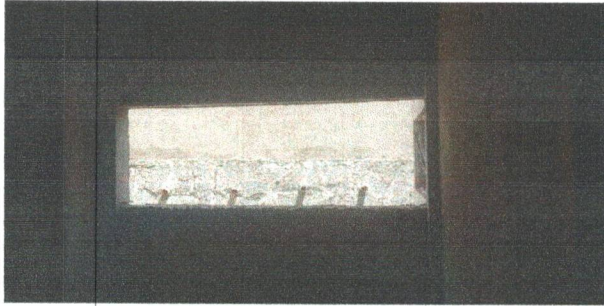

APLICAÇÃO DE EMBOÇO E MASSA ÚNICA NAS ÁREAS INTERNAS

FOTO 14

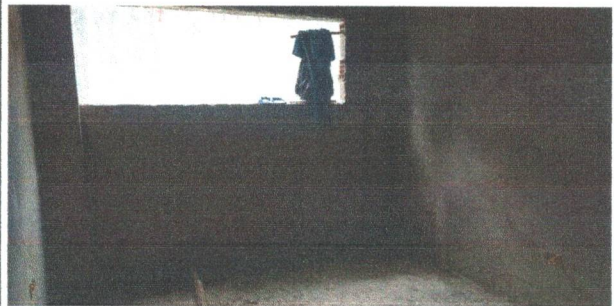

APLICAÇÃO DE EMBOÇO E MASSA ÚNICA NAS ÁREAS INTERNAS

FOTO 15



INSTALAÇÃO DE PONTOS DE CONSUMO DE ÁGUA

FOTO 16

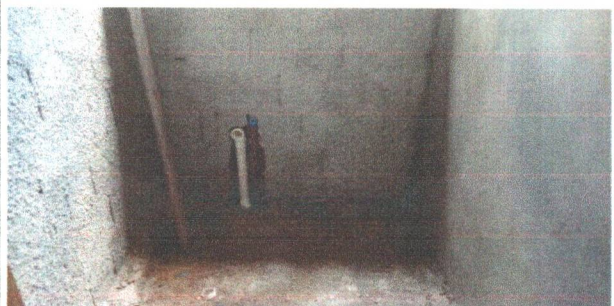

INSTALAÇÃO DE PONTOS DE CONSUMO DE ÁGUA

FOTO 17

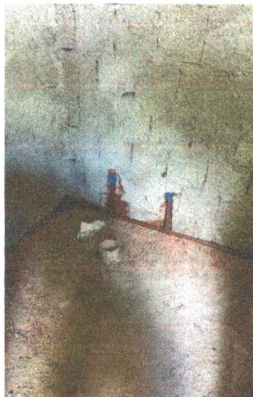

INSTALAÇÃO DE PONTOS DE CONSUMO DE ÁGUA

FOTO 18



INSTALAÇÃO DE PONTOS DE CONSUMO DE ÁGUA