

RUMO AO DESENVOLVIMENTO					
MUNICÍPIO/UF:	GESTOR / AÇÃO:	ENDEREÇO:	BM	00	
SÃO LOUREÇO DA MATA / PE	SECRETARIA DE INFRAESTRUTURA	CENTRO, SÃO LOURENÇO DA MATA-PE	DATA DE REFERÊNCIA:	12/2023	

PROPONENTE:	OBJETO:	EMPREENDIMENTO:
PREFEITURA DE SÃO LOURENÇO DA MATA	CONTRATAÇÃO DE EMPRESA DE ENGENHARIA PARA EXECUÇÃO DE MANUTENÇÃO DE VIAS PAVIMENTADAS URBANAS E RURAIS (OPERAÇÃO TAPA BURACO), EM PARALELÍPEDOS GRANÍTICOS, NO MUNICÍPIO DE SÃO LOURENÇO DA MATA/PE.	Construção de Rodovias e Ferrovias (também para Recapeamento, Pavimentação e Praças)

FOTO 01



RUA IPOJUCA

FOTO 02

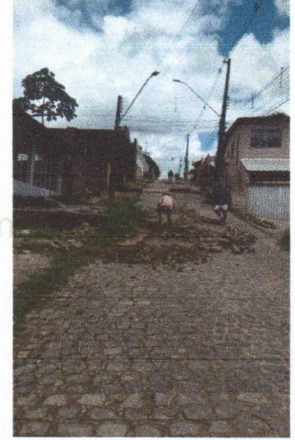

RUA IPOJUCA

FOTO 03

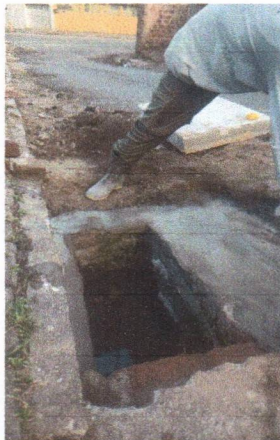

PRAÇA DA CLASSIFICAÇÃO

FOTO 04

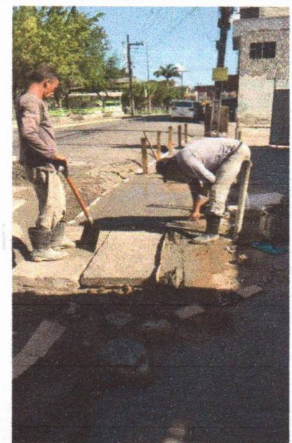

AVENIDA DR. FRANCISCO CORREIA

FOTO 05



RUA NOVA ESPERANÇA

FOTO 06

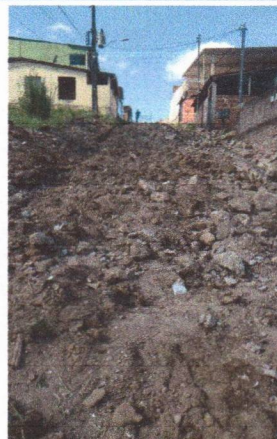

RUA DO SOL





**SÃO LOURENÇO DA MATA**

RUMO AO DESENVOLVIMENTO

**RELATÓRIO FOTOGRÁFICO BM REPROGRAMAÇÃO**

MUNICÍPIO/UF: SÃO LOUREÇO DA MATA / PE	GESTOR / AÇÃO: SECRETARIA DE INFRAESTRUTURA	ENDEREÇO: CENTRO, SÃO LOURENÇO DA MATA-PE	BM DATA DE REFERÊNCIA:	00 12/2023
---	--	--	---------------------------	---------------

PROPONENTE: PREFEITURA DE SÃO LOURENÇO DA MATA	OBJETO: CONTRATAÇÃO DE EMPRESA DE ENGENHARIA PARA EXECUÇÃO DE MANUTENÇÃO DE VIAS PAVIMENTADAS URBANAS E RURAIS (OPERAÇÃO TAPA BURACO), EM PARALELÉPIDOS GRANÍTICOS, NO MUNICÍPIO DE SÃO LOURENÇO DA MATA/PE.	EMPREENDIMENTO: Construção de Rodovias e Ferrovias (também para Recapeamento, Pavimentação e Praças)
---	---	---

FOTO 13

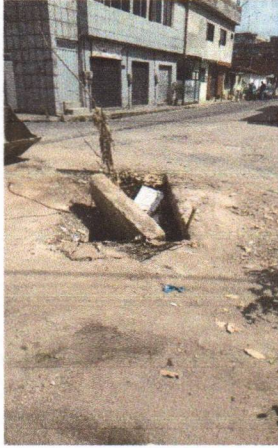

PRAÇA DA CLASSIFICAÇÃO

FOTO 14



RUA MANOEL CORREIA

Prefeitura de São Lourenço da Mata - PE  
 Francisco Henrique S. I. da Silva  
 Engenheiro Civil  
 CREA-PE: N° 38.306