

RUMO AO DESENVOLVIMENTO

MUNICÍPIO/UF:
SÃO LOUREÇO DA MATA / PE

GESTOR / AÇÃO:
SECRETARIA DE INFRAESTRUTURA

ENDEREÇO:
CENTRO, SÃO LOURENÇO DA MATA-PE

DATA DE REFERÊNCIA:
02/2023

PROPONENTE:
PREFEITURA DE SÃO LOURENÇO DA MATA

OBJETO:
CONTRATAÇÃO DE EMPRESA DE ENGENHARIA ESPECIALIZADA NA EXECUÇÃO DE SERVIÇOS DE MANUTENÇÃO PREDIAL, A SEREM REALIZADOS NAS ESCOLAS E CRECHES NO MUNICÍPIO DE SÃO LOURENÇO DA MATA - PE.

EMPREENDIMENTO:
ESCOLA DOUTOR LUIZ CORREIA DE ARAÚJO

FOTO 01



DEMOLIÇÃO DE PISO

FOTO 02

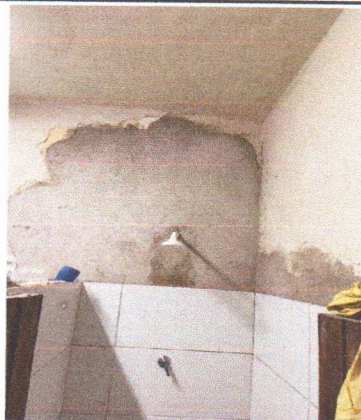

CHOVEIRO PLASTICO SIMPLES BRANCO

FOTO 03



REMOÇÃO DE LOUÇAS E ACESSÓRIOS

FOTO 04



PRATILHEIRAS DE CONCRETO

FOTO 05



REMOÇÃO DE LUMINÁRIAS

FOTO 06



REMOÇÃO DE PINTURA

PROPONENTE:

PREFEITURA DE SÃO LOURENÇO DA MATA

OBJETO:

CONTRATAÇÃO DE EMPRESA DE ENGENHARIA ESPECIALIZADA NA EXECUÇÃO DE SERVIÇOS DE MANUTENÇÃO PREDIAL, A SEREM REALIZADOS NAS ESCOLAS E CRECHES NO MUNICÍPIO DE SÃO LOURENÇO DA MATA - PE.

EMPREENDIMENTO:

ESCOLA DOUTOR LUIZ CORREIA DE ARAÚJO

FOTO 07



DEMOLIÇÃO DE LAJOTA E LASTRO DE CONCRETO MAGRO

FOTO 08

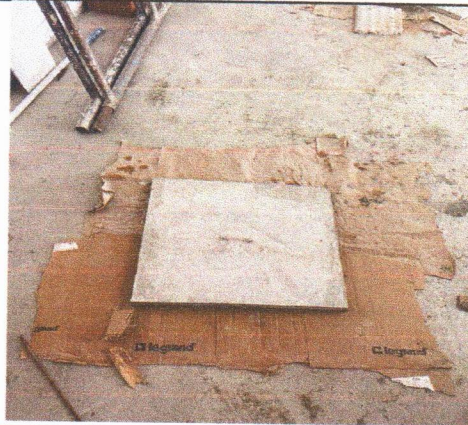

TAMPA DE CONCRETO

FOTO 09



ALVENARIA, CHAPISCO E EMBOÇO

FOTO 10



SIFÃO

FOTO 11



LAJOTA

FOTO 12



VASO SANITARIO

BUM DO DESENVOLVIMENTO
MUNICÍPIO/UF:
SÃO LOUREÇO DA MATA / PE

GESTOR / AÇÃO:
SECRETARIA DE INFRAESTRUTURA

ENDEREÇO:
CENTRO, SÃO LOURENÇO DA MATA-PE

DATA DE
REFERÊNCIA:
02/2023

PROponente:
PREFEITURA DE SÃO
LOURENÇO DA MATA

Objeto:
CONTRATAÇÃO DE EMPRESA DE ENGENHARIA ESPECIALIZADA NA EXECUÇÃO
DE SERVIÇOS DE MANUTENÇÃO PREDIAL, A SEREM REALIZADOS NAS
ESCOLAS E CRECHES NO MUNICÍPIO DE SÃO LOURENÇO DA MATA - PE.

Empreendimento:
ESCOLA DOUTOR LUIZ CORREIA DE ARAÚJO

FOTO 13



APLICAÇÃO E LIXAMENTO DE MASSA

FOTO 14

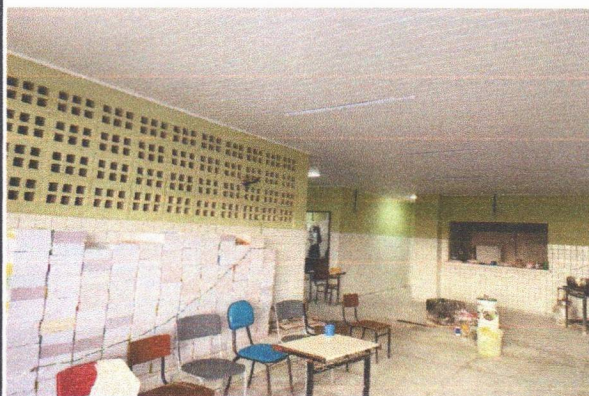

PINTURA

FOTO 15



APLICAÇÃO E LIXAMENTO DE MASSA - TETO

FOTO 17

FOTO 16



PINTURA - TETO

FOTO 18