

MUNICÍPIO/UF: SÃO LOUREÇO DA MATA / PE	GESTOR / AÇÃO: SECRETARIA DE INFRAESTRUTURA	ENDEREÇO: CENTRO, SÃO LOURENÇO DA MATA-PE	DATA DE REFERÊNCIA: 09/2023
PROPONENTE: PREFEITURA DE SÃO LOURENÇO DA MATA	OBJETO: EXECUÇÃO DE PAVIMENTAÇÃO E DRENAGEM EM DIVERSAS RUAS NOS BAIRROS DE TIÚMA E MATRIZ DA LUZ NO MUNICÍPIO DE SÃO LOURENÇO DA MATA-PE (CONVÊNIO DE COOPERAÇÃO FINANCEIRA Nº97/2022)	EMPREENDIRIMENTO: Construção de Rodovias e Ferrovias (também para Recapeamento, Pavimentação e Praças)	

FOTO 01

FOTO 02

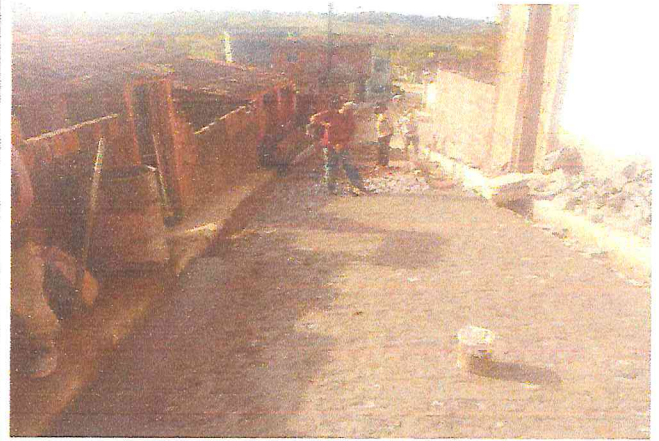
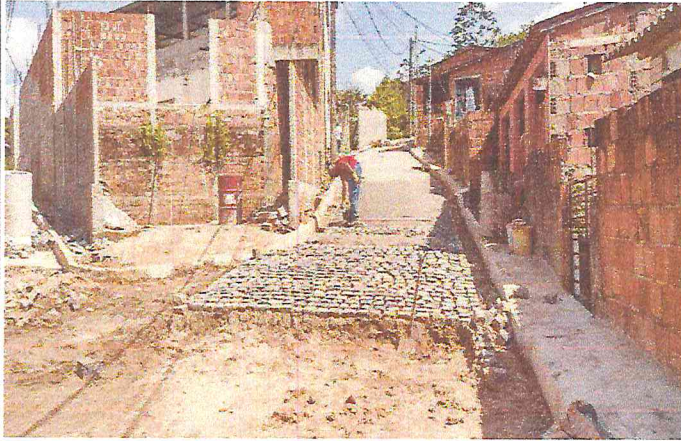

RUA NOSSA SENHORA DE FÁTIMA (E0 à E13+9,14) - DISTRITO DE MATRIZ DA LUZ

RUA NOSSA SENHORA DE FÁTIMA (E0 à E13+9,14) - DISTRITO DE MATRIZ DA LUZ

FOTO 03

FOTO 04

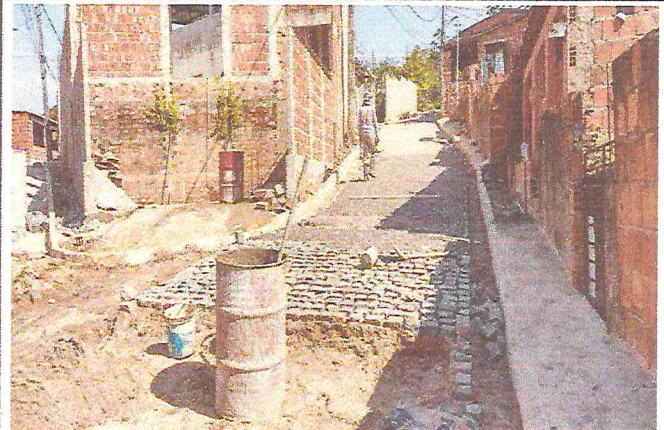
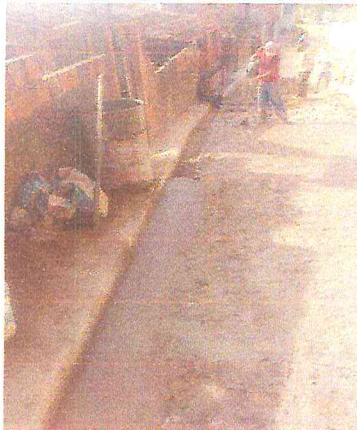

RUA NOSSA SENHORA DE FÁTIMA (E0 à E13+9,14) - DISTRITO DE MATRIZ DA LUZ

RUA NOSSA SENHORA DE FÁTIMA (E0 à E13+9,14) - DISTRITO DE MATRIZ DA LUZ

FOTO 05

FOTO 06



RUA ALAMEDA DAS PAPOULAS (E0 à E16) - TIÚMA

RUA ALAMEDA DAS PAPOULAS (E0 à E16) - TIÚMA

FOTO 07



RUA ALAMEDA DO GIRASSOL (E0 à E21+5,00) - TIÚMA

FOTO 08



RUA ALAMEDA DO GIRASSOL (E0 à E21+5,00) - TIÚMA

FOTO 09



RUA ALAMEDA DO GIRASSOL (E0 à E21+5,00) - TIÚMA

FOTO 10



RUA ALAMEDA DO GIRASSOL (E0 à E21+5,00) - TIÚMA

FOTO 11



RUA ALAMEDA DO GIRASSOL (E0 à E21+5,00) - TIÚMA

FOTO 12

*José Severino da Silva*  
Téc. em Edificações  
Tecnólogo em Construção Civil  
CREA/PE 229.013