

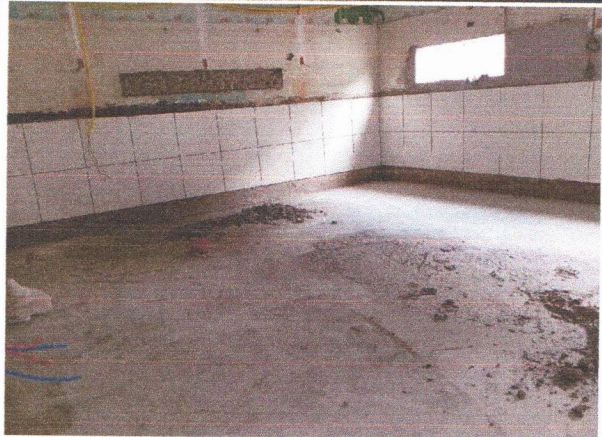





RELATÓRIO FOTOGRÁFICO BM 04

MUNICÍPIO/UF: SÃO LOURENÇO DA MATA / PE	GESTOR / AÇÃO: SECRETARIA DE INFRAESTRUTURA	ENDEREÇO: CENTRO, SÃO LOURENÇO DA MATA-PE	BM 04
			DATA: 03/07/2024
PROPONENTE: PREFEITURA DE SÃO LOURENÇO DA MATA	OBJETO: CONTRATAÇÃO DE EMPRESA DE ENGENHARIA ESPECIALIZADA PARA A EXECUÇÃO DOS SERVIÇOS DE REFORMA E AMPLIAÇÃO DO EDIFÍCIO ONDE FUNCIONARÁ UMA CRECHE MUNICIPAL, LOCALIZADA NA RUA JOSÉ CARNEIRO LEÃO, S/N, CENTRO, NO MUNICÍPIO DE SÃO LOURENÇO DA MATA - PE	EMPREENDIMENTO: REFORMA DA CRECHE MUNICIPAL	
FOTO 01		FOTO 02	
			
PISO GRANILITE		PISO GRANILITE E REVESTIMENTO CETRÂMICO	
FOTO 03		FOTO 04	
			
REVESTIMENTO CERÂMICO EM PAREDES		ALVENARIA DE ELEMENTOS VAZADOS (COBOGÓ)	
FOTO 05		FOTO 06	
			
REVESTIMENTO CERÂMICO EM PAREDES		PISO GRANILITE, REVESTIMENTO CETRÂMICO E INSTALAÇÕES ELÉTRICAS	

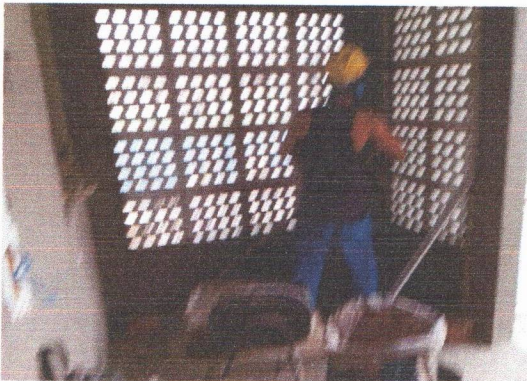

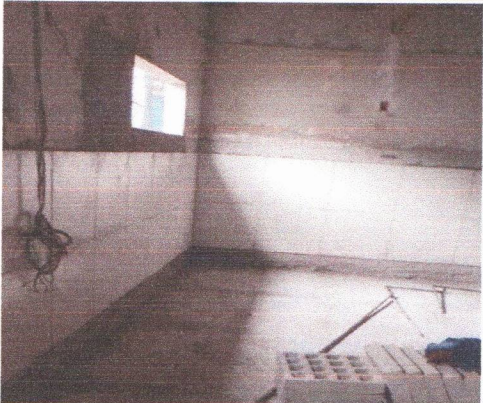
MUNICÍPIO/UF: SÃO LOUREÇO DA MATA / PE	GESTOR / AÇÃO: SECRETARIA DE INFRAESTRUTURA	ENDEREÇO: CENTRO, SÃO LOURENÇO DA MATA-PE	BM DATA:	04 03/07/2024
PROponente: PREFEITURA DE SÃO LOURENÇO DA MATA	Objeto: CONTRATAÇÃO DE EMPRESA DE ENGENHARIA ESPECIALIZADA PARA A EXECUÇÃO DOS SERVIÇOS DE REFORMA E AMPLIAÇÃO DO EDIFÍCIO ONDE FUNCIONARÁ UMA CRECHE MUNICIPAL, LOCALIZADA NA RUA JOSÉ CARNEIRO LEÃO, S/N, CENTRO, NO MUNICÍPIO DE SÃO LOURENÇO DA MATA - PE	Empreendimento: REFORMA DA CRECHE MUNICIPAL		

FOTO 07



EXECUÇÃO DE PILARES EM CONTRATO

FOTO 08



FOTO 09



PONTOS DE ESGOTO

FOTO 10

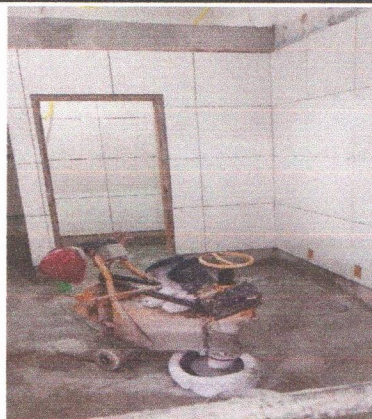
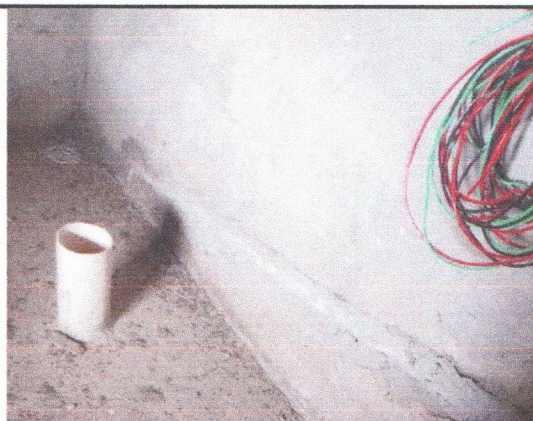

PONTOS DE ESGOTO

FOTO 11



PONTOS DE ESGOTO

FOTO 12



PONTOS DE LUZ