

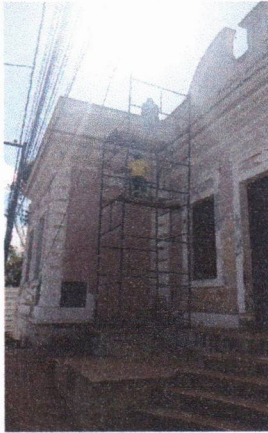

MUNICÍPIO/UF: SÃO LOURENÇO DA MATA / PE	GESTOR / AÇÃO: SECRETARIA DE INFRAESTRUTURA	ENDEREÇO: CENTRO, SÃO LOURENÇO DA MATA-PE	DATA DE REFERÊNCIA: 06/2024
--	--	--	--------------------------------

PROPONENTE: PREFEITURA DE SÃO LOURENÇO DA MATA	OBJETO: CONTRATAÇÃO DE EMPRESA DE ENGENHARIA PARA EXECUÇÃO DE REFORMA DO PRÉDIO SEDE DA PREFEITURA, LOCALIZADA NO MUNICÍPIO DE SÃO LOURENÇO DA MATA	EMPREENDIMENTO: Construção de Edifícios (também para Reforma)
---	--	--

FOTO 01



REMOÇÃO DA PINTURA ANTIGA NA FACHADA (PREFEITURA SEDE)

FOTO 02

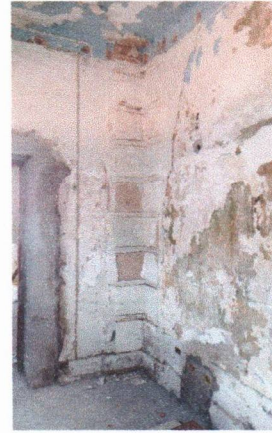

REMOÇÃO DA PINTURA ANTIGA NOS AMBIENTES INTERNOS (PREFEITURA SEDE)

FOTO 03

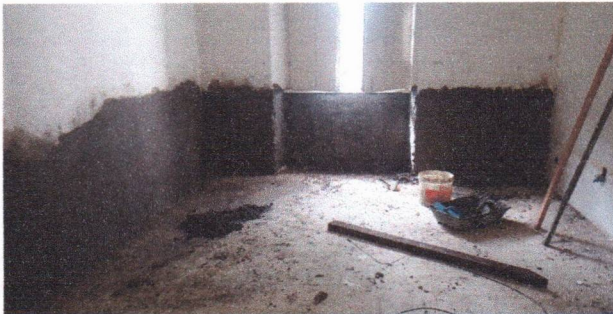

DEMOLIÇÃO DE ARGAMASSA, APLICAÇÃO DE CHAPISCO E MASSA ÚNICA (PREFEITURA SEDE)

FOTO 04

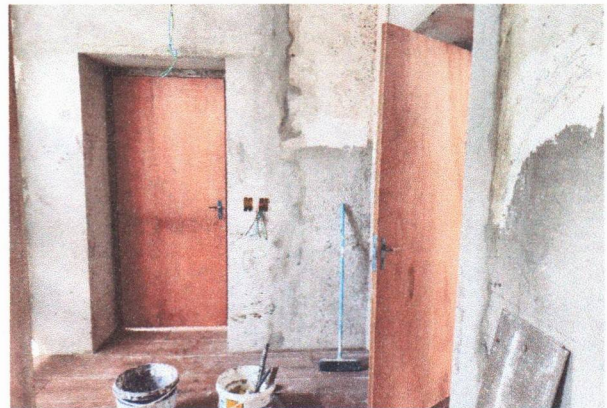

CHAPISCO E MASSA ÚNICA ENTORNO E EM CIMA DAS PORTAS (PREFEITURA SEDE)

FOTO 05



CHAPISCO E MASSA ÚNICA ENTORNO E EM CIMA DAS PORTAS (PREFEITURA SEDE)

FOTO 06

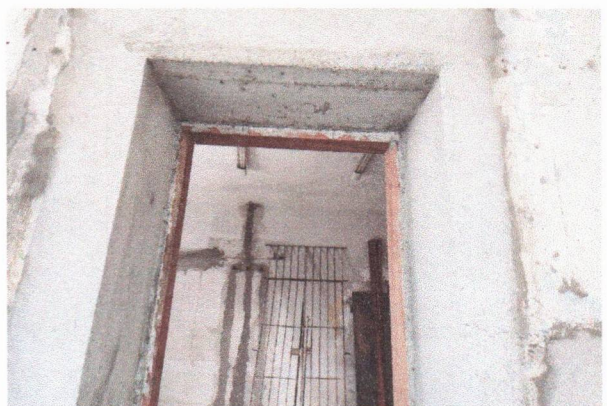

LAJE ACIMA DA PORTA (PREFEITURA SEDE)



MUNICÍPIO/UF: SÃO LOURENÇO DA MATA / PE	GESTOR / AÇÃO: SECRETARIA DE INFRAESTRUTURA	ENDEREÇO: CENTRO, SÃO LOURENÇO DA MATA-PE	DATA DE REFERÊNCIA: 06/2024
PROponente: PREFEITURA DE SÃO LOURENÇO DA MATA	Objeto: CONTRATAÇÃO DE EMPRESA DE ENGENHARIA PARA EXECUÇÃO DE REFORMA DO PRÉDIO SEDE DA PREFEITURA, LOCALIZADA NO MUNICÍPIO DE SÃO LOURENÇO DA MATA	EMPREENHIMENTO: Construção de Edifícios (também para Reforma)	

FOTO 07

FOTO 08



LAJE ACIMA DA PORTA (PREFEITURA SEDE)

EXECUÇÃO DE LASTRO NAS CALÇADAS (PREFEITURA SEDE)

FOTO 09

FOTO 10

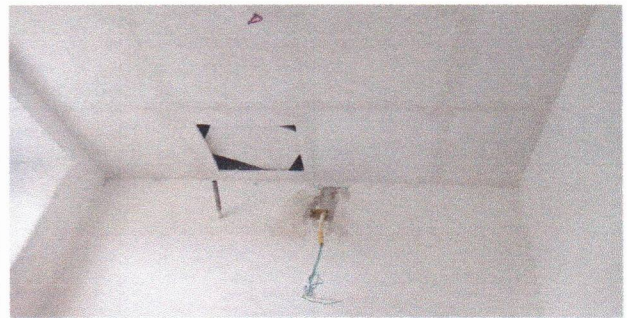

EXECUÇÃO DE LASTRO NAS CALÇADAS (PREFEITURA SEDE)

INSTALAÇÃO DE FORRO DE GESSO (PREFEITURA SEDE)

FOTO 11

FOTO 12



INSTALAÇÃO DE FORRO DE GESSO (PREFEITURA SEDE)

INSTALAÇÃO DE FORRO DE GESSO (PREFEITURA SEDE)



MUNICÍPIO/UF: SÃO LOUREÇO DA MATA / PE	GESTOR / AÇÃO: SECRETARIA DE INFRAESTRUTURA	ENDEREÇO: CENTRO, SÃO LOURENÇO DA MATA-PE	DATA DE REFERÊNCIA: 06/2024
---	--	--	--------------------------------

PROponente: PREFEITURA DE SÃO LOURENÇO DA MATA	Objeto: CONTRATAÇÃO DE EMPRESA DE ENGENHARIA PARA EXECUÇÃO DE REFORMA DO PRÉDIO SEDE DA PREFEITURA, LOCALIZADA NO MUNICÍPIO DE SÃO LOURENÇO DA MATA	EMPREENDIMENTO: Construção de Edifícios (também para Reforma)
---	--	--

FOTO 13

FOTO 14

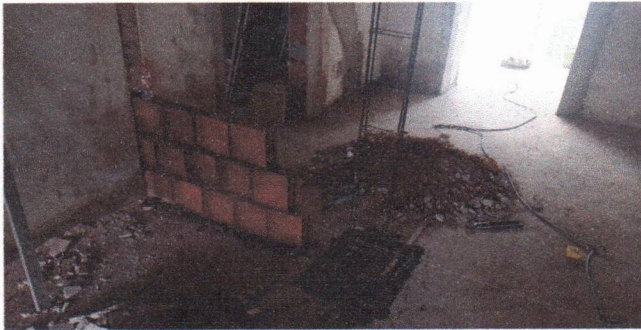

ESCAVAÇÃO, SAPATA, PILAR E ALVENARIA NO SALÃO PRINCIPAL (PREFEITURA SEDE)

ESCAVAÇÃO, SAPATA, PILAR E ALVENARIA NO SALÃO PRINCIPAL (PREFEITURA SEDE)

FOTO 15

FOTO 16

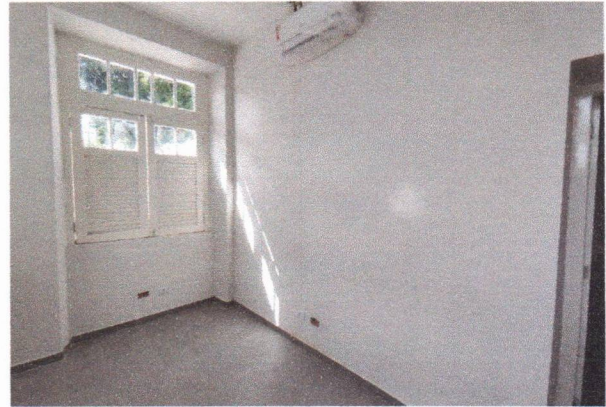

PONTO DE AR CONDICIONADO E PONTO DE TOMADAS (PREFEITURA SEDE)

PONTO DE AR CONDICIONADO E PONTO DE TOMADAS (PREFEITURA SEDE)

FOTO 17

FOTO 18



APLICAÇÃO DE SELADOR E MASSA ACRÍLICA (PREFEITURA SEDE)

APLICAÇÃO DE SELADOR E MASSA ACRÍLICA (PREFEITURA SEDE)



MUNICÍPIO/UF: SÃO LOUREÇO DA MATA / PE	GESTOR / AÇÃO: SECRETARIA DE INFRAESTRUTURA	ENDEREÇO: CENTRO, SÃO LOURENÇO DA MATA-PE	DATA DE REFERÊNCIA: 06/2024
PROponente: PREFEITURA DE SÃO LOURENÇO DA MATA	Objeto: CONTRATAÇÃO DE EMPRESA DE ENGENHARIA PARA EXECUÇÃO DE REFORMA DO PRÉDIO SEDE DA PREFEITURA, LOCALIZADA NO MUNICÍPIO DE SÃO LOURENÇO DA MATA	EMPREENDIMENTO: Construção de Edifícios (também para Reforma)	

FOTO 19

FOTO 20

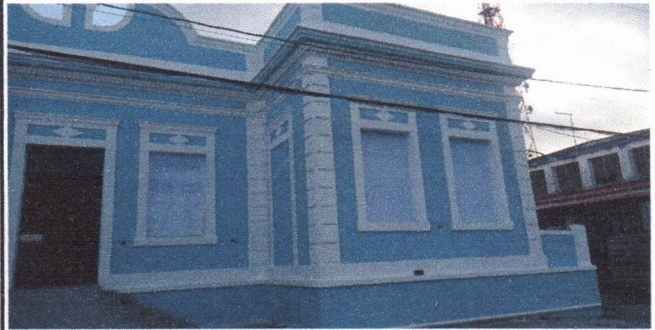

APLICAÇÃO DA PINTURA (PREFEITURA SEDE)

APLICAÇÃO DA PINTURA (PREFEITURA SEDE)

FOTO 21

FOTO 22



APLICAÇÃO DO SELADOR (PREFEITURA SEDE)

APLICAÇÃO DO SELADOR (PREFEITURA SEDE)

FOTO 23

FOTO 24

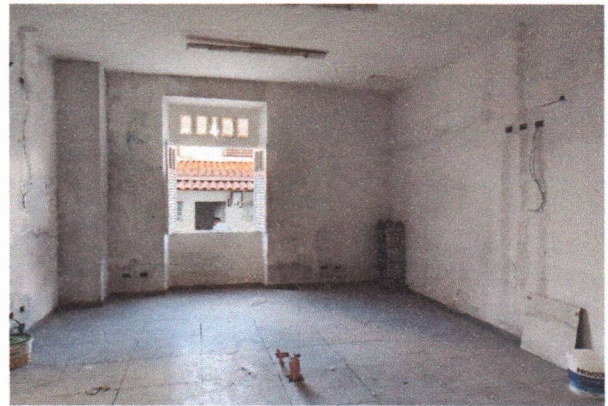
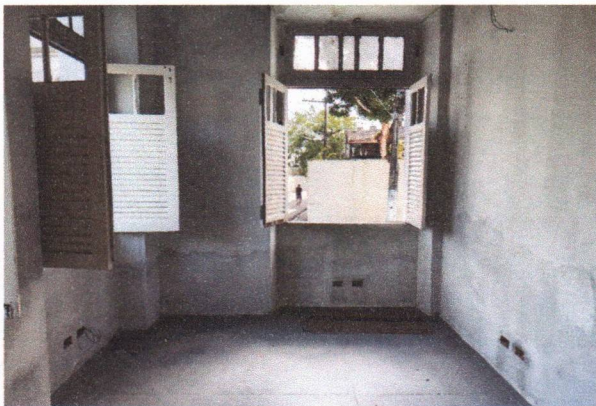

APLICAÇÃO DO SELADOR (PREFEITURA SEDE)

APLICAÇÃO DO SELADOR (PREFEITURA SEDE)



MUNICÍPIO/UF: SÃO LOURENÇO DA MATA / PE	GESTOR / AÇÃO: SECRETARIA DE INFRAESTRUTURA	ENDEREÇO: CENTRO, SÃO LOURENÇO DA MATA-PE	DATA DE REFERÊNCIA: 06/2024
PROponente: PREFEITURA DE SÃO LOURENÇO DA MATA	Objeto: CONTRATAÇÃO DE EMPRESA DE ENGENHARIA PARA EXECUÇÃO DE REFORMA DO PRÉDIO SEDE DA PREFEITURA, LOCALIZADA NO MUNICÍPIO DE SÃO LOURENÇO DA MATA	Empreendimento: Construção de Edifícios (também para Reforma)	

FOTO 25

FOTO 26



EMASSAMENTO (PAREDES, TETO E PORTAS), PINTURA ACRÍLICA EM PAREDES E TETO, PONTO DO DRENO DO AR CONDICIONADO (PREFEITURA SEDE)

EMASSAMENTO (PAREDES, TETO E PORTAS), PINTURA ACRÍLICA EM PAREDES E TETO, PINTURA ESMALTE NAS JANELAS (PREFEITURA SEDE)

FOTO 27

FOTO 28

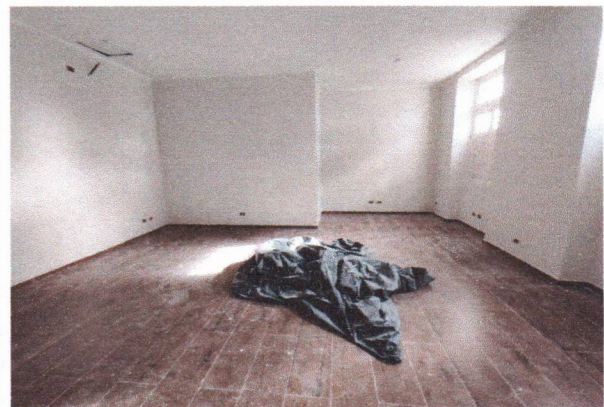

EMASSAMENTO (PAREDES, TETO E PORTAS), PINTURA ACRÍLICA EM PAREDES E TETO, PINTURA ESMALTE NAS JANELAS (PREFEITURA SEDE)

EMASSAMENTO (PAREDES, TETO E PORTAS), PINTURA ACRÍLICA EM PAREDES E TETO, PINTURA ESMALTE NAS JANELAS, PONTO DO DRENO DO AR CONDICIONADO (PREFEITURA SEDE)

FOTO 29

FOTO 30

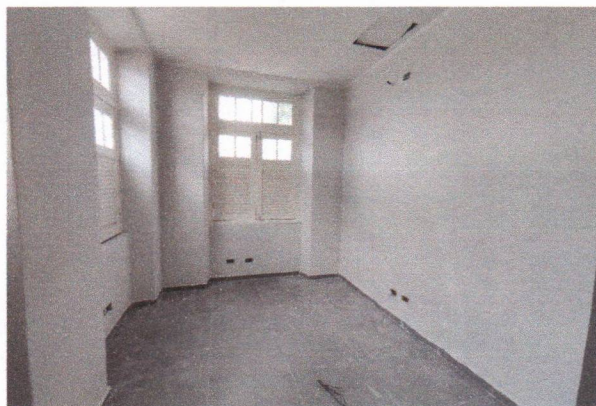

EMASSAMENTO (PAREDES, TETO E PORTAS), PINTURA ACRÍLICA EM PAREDES E TETO, PINTURA ESMALTE NAS JANELAS, PONTO DO DRENO DO AR CONDICIONADO (PREFEITURA SEDE)

EMASSAMENTO (PAREDES, TETO E PORTAS), PINTURA ACRÍLICA EM PAREDES E TETO, PINTURA ESMALTE NAS JANELAS, PONTO DO DRENO DO AR CONDICIONADO (PREFEITURA SEDE)



MUNICÍPIO/UF: SÃO LOUREÇO DA MATA / PE	GESTOR / AÇÃO: SECRETARIA DE INFRAESTRUTURA	ENDEREÇO: CENTRO, SÃO LOUREÇO DA MATA-PE	DATA DE REFERÊNCIA: 06/2024
PROponente: PREFEITURA DE SÃO LOURENÇO DA MATA	Objeto: CONTRATAÇÃO DE EMPRESA DE ENGENHARIA PARA EXECUÇÃO DE REFORMA DO PRÉDIO SEDE DA PREFEITURA, LOCALIZADA NO MUNICÍPIO DE SÃO LOURENÇO DA MATA	Empreendimento: Construção de Edifícios (também para Reforma)	

FOTO 31

FOTO 32



EMASSAMENTO (PAREDES E TETO), PINTURA ACRÍLICA EM PAREDES E TETO, PONTO DO DRENO DO AR CONDICIONADO (PREFEITURA SEDE)

EMASSAMENTO (PAREDES E TETO), PINTURA ACRÍLICA EM PAREDES E TETO, PONTO DO DRENO DO AR CONDICIONADO (PREFEITURA SEDE)

FOTO 33

FOTO 34

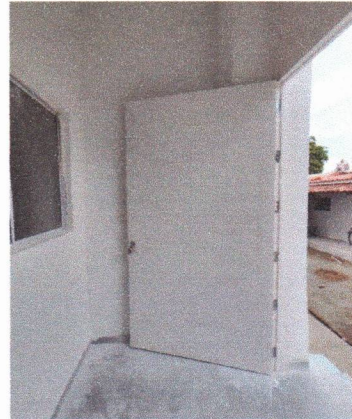
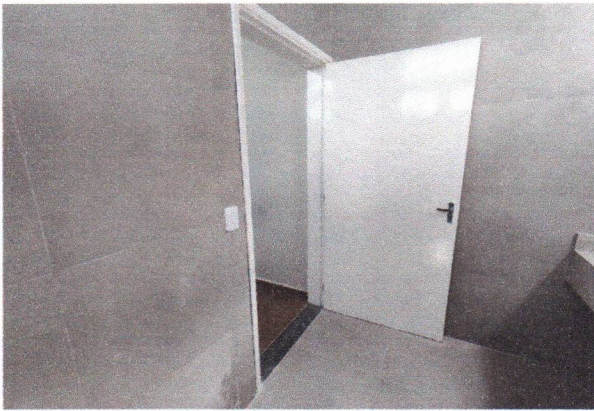

PINTURA ESMALTE NAS PORTAS (PREFEITURA SEDE)

RECUPERAÇÃO E PINTURA ESMALTE NA PORTA DO ACESSO SECUNDÁRIO (PREFEITURA SEDE)

FOTO 35

FOTO 36

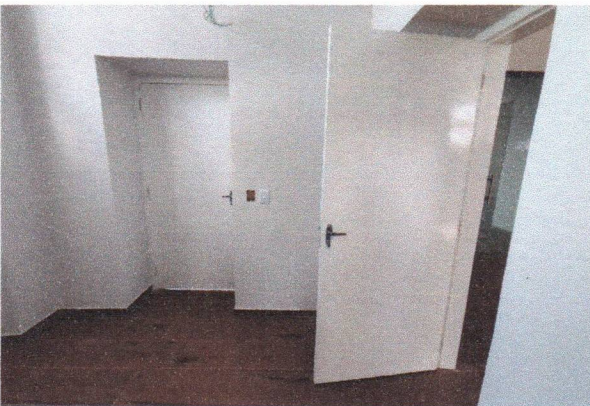

PINTURA ESMALTE NAS PORTAS (PREFEITURA SEDE)

PINTURA ESMALTE NAS PORTAS E INSTALAÇÃO DE PORTA DE VIDRO (PREFEITURA SEDE)



MUNICÍPIO/UF: SÃO LOURENÇO DA MATA / PE	GESTOR / AÇÃO: SECRETARIA DE INFRAESTRUTURA	ENDEREÇO: CENTRO, SÃO LOURENÇO DA MATA-PE	DATA DE REFERÊNCIA: 06/2024
PROPONENTE: PREFEITURA DE SÃO LOURENÇO DA MATA	OBJETO: CONTRATAÇÃO DE EMPRESA DE ENGENHARIA PARA EXECUÇÃO DE REFORMA DO PRÉDIO SEDE DA PREFEITURA, LOCALIZADA NO MUNICÍPIO DE SÃO LOURENÇO DA MATA	EMPREENDIMENTO: Construção de Edifícios (também para Reforma)	

FOTO 37



KIT DE PORTA DE 0,90X2,10M - WC'S (ANEXO LATERAL)

FOTO 38



INSTALAÇÃO DE RALO, VASO SANITÁRIO E LAVATÓRIO COMPLETO (ANEXO LATERAL)

FOTO 39



INSTALAÇÃO DE RALO, VASO SANITÁRIO E LAVATÓRIO COMPLETO (ANEXO LATERAL)

FOTO 40



INSTALAÇÃO DE RALO, VASO SANITÁRIO E LAVATÓRIO COMPLETO (ANEXO LATERAL)

FOTO 41



INSTALAÇÃO DE RALO, VASO SANITÁRIO E LAVATÓRIO COMPLETO (ANEXO LATERAL)

FOTO 42



PONTO DE AR CONDICIONADO E PONTO DE TOMADAS (ANEXO LATERAL)



MUNICÍPIO/UF: SÃO LOURENÇO DA MATA / PE	GESTOR / AÇÃO: SECRETARIA DE INFRAESTRUTURA	ENDEREÇO: CENTRO, SÃO LOURENÇO DA MATA-PE	DATA DE REFERÊNCIA: 06/2024
PROponente: PREFEITURA DE SÃO LOURENÇO DA MATA	Objeto: CONTRATAÇÃO DE EMPRESA DE ENGENHARIA PARA EXECUÇÃO DE REFORMA DO PRÉDIO SEDE DA PREFEITURA, LOCALIZADA NO MUNICÍPIO DE SÃO LOURENÇO DA MATA	Empreendimento: Construção de Edifícios (também para Reforma)	

FOTO 43



PONTOS ELÉTRICOS (ANEXO LATERAL)

FOTO 44

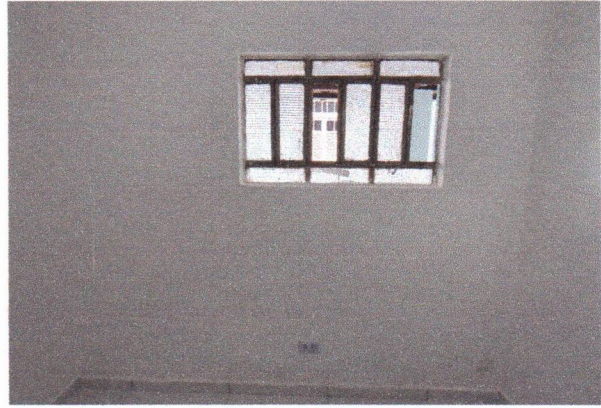

PONTOS DE TOMADAS (ANEXO LATERAL)

FOTO 45



LUMINÁRIA LED (ANEXO LATERAL)

FOTO 47



LUMINÁRIA LED (ANEXO LATERAL)

FOTO 46



LUMINÁRIA LED (ANEXO LATERAL)

FOTO 48



LUMINÁRIA LED (ANEXO LATERAL)



MUNICÍPIO/UF: SÃO LOURENÇO DA MATA / PE	GESTOR / AÇÃO: SECRETARIA DE INFRAESTRUTURA	ENDEREÇO: CENTRO, SÃO LOURENÇO DA MATA-PE	DATA DE REFERÊNCIA: 06/2024
PROPONENTE: PREFEITURA DE SÃO LOURENÇO DA MATA	OBJETO: CONTRATAÇÃO DE EMPRESA DE ENGENHARIA PARA EXECUÇÃO DE REFORMA DO PRÉDIO SEDE DA PREFEITURA, LOCALIZADA NO MUNICÍPIO DE SÃO LOURENÇO DA MATA	EMPREENDIMENTO: Construção de Edifícios (também para Reforma)	

FOTO 49



SELADOR E EMASSAMENTO NAS PAREDES (ANEXO LATERAL)

FOTO 50



SELADOR E EMASSAMENTO NAS PAREDES (ANEXO LATERAL)

FOTO 51



SELADOR E EMASSAMENTO NAS PAREDES E TETO (ANEXO LATERAL)

FOTO 52



SELADOR E EMASSAMENTO NAS PAREDES (ANEXO LATERAL)

FOTO 53

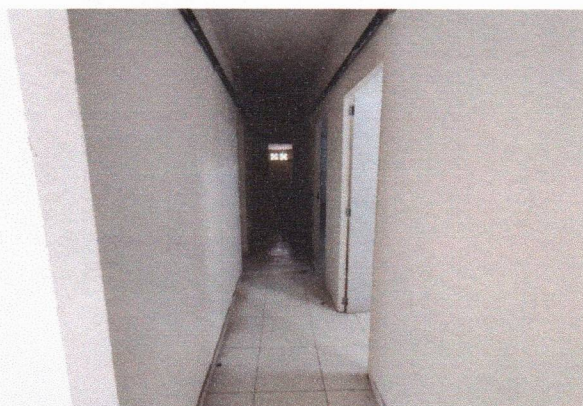







SELADOR E EMASSAMENTO NAS PAREDES E TETO (ANEXO LATERAL)

FOTO 54



PINTURA ACRÍLICA NAS PAREDES, EMASSAMENTO E PINTURA ESMALTE NAS PORTAS (ANEXO LATERAL)



MUNICÍPIO/UF: SÃO LOURENÇO DA MATA / PE	GESTOR / AÇÃO: SECRETARIA DE INFRAESTRUTURA	ENDEREÇO: CENTRO, SÃO LOURENÇO DA MATA-PE	DATA DE REFERÊNCIA: 06/2024
PROponente: PREFEITURA DE SÃO LOURENÇO DA MATA	Objeto: CONTRATAÇÃO DE EMPRESA DE ENGENHARIA PARA EXECUÇÃO DE REFORMA DO PRÉDIO SEDE DA PREFEITURA, LOCALIZADA NO MUNICÍPIO DE SÃO LOURENÇO DA MATA	Empreendimento: Construção de Edifícios (também para Reforma)	
FOTO 55		FOTO 56	
			
PINTURA ACRÍLICA NAS PAREDES E TETO (ANEXO LATERAL)		PINTURA ACRÍLICA NAS PAREDES, EMASSAMENTO E PINTURA ESMALTE NAS PORTAS (ANEXO LATERAL)	
FOTO 57		FOTO 58	
			
PINTURA ACRÍLICA NAS PAREDES E TETO (ANEXO LATERAL)		PINTURA ACRÍLICA NAS PAREDES, EMASSAMENTO E PINTURA ESMALTE NAS PORTAS (ANEXO LATERAL)	
FOTO 59		FOTO 60	
			
RECUPERAÇÃO DA PORTA DA ENTRADA (PREFEITURA SEDE)		APLICAÇÃO DE SELADOR E MASSA ACRÍLICA (ANEXO LATERAL)	



MUNICÍPIO/UF: SÃO LOURENÇO DA MATA / PE	GESTOR / AÇÃO: SECRETARIA DE INFRAESTRUTURA	ENDEREÇO: CENTRO, SÃO LOURENÇO DA MATA-PE	DATA DE REFERÊNCIA: 06/2024
PROponente: PREFEITURA DE SÃO LOURENÇO DA MATA	Objeto: CONTRATAÇÃO DE EMPRESA DE ENGENHARIA PARA EXECUÇÃO DE REFORMA DO PRÉDIO SEDE DA PREFEITURA, LOCALIZADA NO MUNICÍPIO DE SÃO LOURENÇO DA MATA	EMPRENDIMENTO: Construção de Edifícios (também para Reforma)	

FOTO 61



APLICAÇÃO DE SELADOR E MASSA ACRÍLICA (ANEXO LATERAL)

FOTO 63



APLICAÇÃO DE MASSA ACRÍLICA E PINTURA NAS PAREDES (ANEXO LATERAL)

FOTO 65



REVESTIMENTO EM GRANITO ENTORNO DA PORTA DE VIDRO (PREFEITURA SEDE)

FOTO 62



APLICAÇÃO DE MASSA ACRÍLICA E PINTURA NAS PAREDES (ANEXO LATERAL)

FOTO 64



APLICAÇÃO DE MASSA ACRÍLICA E PINTURA NAS PAREDES (ANEXO LATERAL)

FOTO 66



REVESTIMENTO EM GRANITO ENTORNO DA PORTA DE VIDRO E SOLEIRA EM GRANITO (PREFEITURA SEDE)



MUNICÍPIO/UF: SÃO LOURENÇO DA MATA / PE	GESTOR / AÇÃO: SECRETARIA DE INFRAESTRUTURA	ENDEREÇO: CENTRO, SÃO LOURENÇO DA MATA-PE	DATA DE REFERÊNCIA: 06/2024
PROPONENTE: PREFEITURA DE SÃO LOURENÇO DA MATA	OBJETO: CONTRATAÇÃO DE EMPRESA DE ENGENHARIA PARA EXECUÇÃO DE REFORMA DO PRÉDIO SEDE DA PREFEITURA, LOCALIZADA NO MUNICÍPIO DE SÃO LOURENÇO DA MATA	EMPREENDIMENTO: Construção de Edifícios (também para Reforma)	

FOTO 67

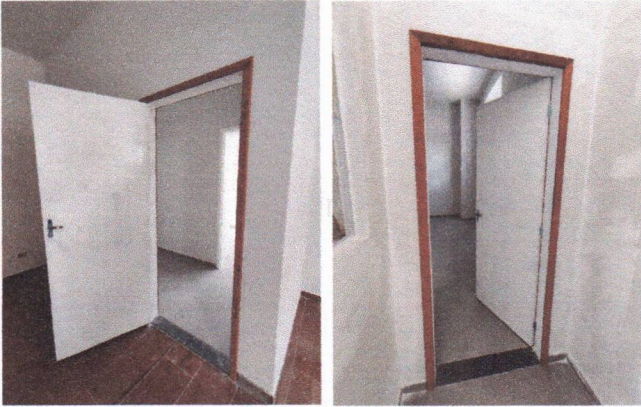

KIT DE PORTA, SOLEIRA EM GRANITO, EMASSAMENTO NAS PORTAS (PREFEITURA SEDE)

FOTO 68

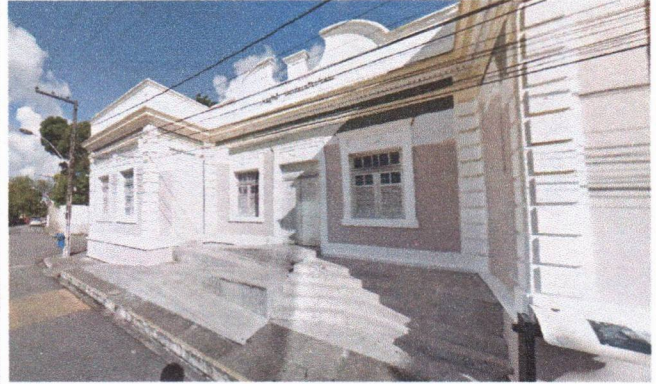

ANTES DA DEMOLIÇÃO DA CALÇADA (PREFEITURA SEDE)

FOTO 69



NOVA CALÇADA, RAMPA E ESCADARIA COM REVESTIMENTO CERÂMICO E ACABAMENTO EM GRANITO (PREFEITURA SEDE)

FOTO 71

FOTO 70



REVESTIMENTO EM GRANITO NA ESCADARIA (PREFEITURA SEDE)

FOTO 72



IMPERMEABILIZAÇÃO NA COBERTA (PREFEITURA SEDE)



IMPERMEABILIZAÇÃO NA COBERTA (PREFEITURA SEDE)