







RELATÓRIO FOTOGRÁFICO BM 04

MUNICÍPIO/UF: SÃO LOUREÇO DA MATA / PE	GESTOR / AÇÃO: SECRETARIA DE INFRAESTRUTURA	ENDEREÇO: CENTRO, SÃO LOURENÇO DA MATA-PE	BM DATA:	04 02/2026
PROPONENTE: PREFEITURA DE SÃO LOURENÇO DA MATA	OBJETO: CONTRATAÇÃO DE EMPRESA DE ENGENHARIA PARA REFORMA DA UBS DE MATRIZ DA LUZ PARA IMPLANTAÇÃO DE UM CENTRO DE REABILITAÇÃO	EMPREENDIMENTO: Construção de Edifícios (também para Reformas)		
FOTO 01		FOTO 02		
				
CONTRAPISO		REVESTIMENTO CERÂMICO		
FOTO 03		FOTO 04		
				
CONTRAPISO E REVESTIMENTO CERÂMICO		REVESTIMENTO CERÂMICO		
FOTO 05		FOTO 06		
				
REVESTIMENTO CERÂMICO		REVESTIMENTO CERÂMICO		

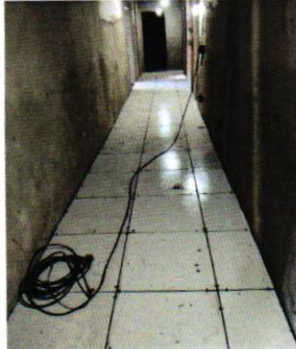

RELATÓRIO FOTOGRÁFICO BM 04

MUNICÍPIO/UF: SÃO LOUREÇO DA MATA / PE	GESTOR / AÇÃO: SECRETARIA DE INFRAESTRUTURA	ENDEREÇO: CENTRO, SÃO LOURENÇO DA MATA-PE	BM DATA:	04 02/2026
PROPONENTE: PREFEITURA DE SÃO LOURENÇO DA MATA	OBJETO: CONTRATAÇÃO DE EMPRESA DE ENGENHARIA PARA REFORMA DA UBS DE MATRIZ DA LUZ PARA IMPLANTAÇÃO DE UM CENTRO DE REABILITAÇÃO	EMPREENDIMENTO: Construção de Edifícios (também para Reformas)		

FOTO 07

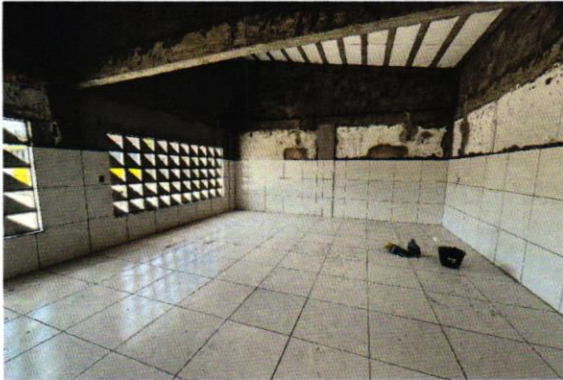

REVESTIMENTO CERÂMICO

FOTO 08



REVESTIMENTO CERÂMICO

FOTO 09



TELHA DE FIBROCIMENTO

FOTO 11

Inserir imagem

FOTO 10



TELHA DE FIBROCIMENTO, RUFO E MANTA ASFÁLTICA

FOTO 12

Inserir imager 1



RELATÓRIO FOTOGRÁFICO BM 04

MUNICÍPIO/UF: SÃO LOUREÇO DA MATA / PE	GESTOR / AÇÃO: SECRETARIA DE INFRAESTRUTURA	ENDEREÇO: CENTRO, SÃO LOURENÇO DA MATA-PE	BM DATA:	04 02/2026
PROPONENTE: PREFEITURA DE SÃO LOURENÇO DA MATA	OBJETO: CONTRATAÇÃO DE EMPRESA DE ENGENHARIA PARA REFORMA DA UBS DE MATRIZ DA LUZ PARA IMPLANTAÇÃO DE UM CENTRO DE REABILITAÇÃO	EMPREENDIMENTO: Construção de Edifícios (também para Reformas)		
FOTO 13		FOTO 14		
Inserir imagem		Inserir imagem 1		
FOTO 15		FOTO 16		
Inserir imagem		Inserir imagem 1		
FOTO 17		FOTO 18		
Inserir imagem		Inserir imagem 1		

FRANCISCO HENRIQUE CONRADO INÁCIO DA SILVA
ENGENHEIRO CIVIL
CREA-PE 38306

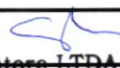
HPS - Construtora LTDA
Suelm Oliveira P. da Silva
Sócia Administradora
CPF - 113.608.024-44